

DELIBERAZIONE DEL DIRETTORE GENERALE FF. N. 255 DEL 12 GIU. 2019

OGGETTO: Approvazione Relazione Annuale sulla Performance anno 2018.

Il Direttore Generale FF. Dr.ssa Maria Pompea Bernardi, nominato sulla base del decreto legge n. 35 del 30 aprile 2019, adotta la seguente deliberazione in merito all'argomento indicato in oggetto, assistito dal Direttore del Dipartimento Programmazione e Controllo.

Struttura proponente: UOC Controllo di Gestione e Sistemi Informativi

Il Direttore della U.O.C. Controllo di Gestione e Servizi Informativi, propone al Direttore Generale FF l'adozione del presente atto del quale ha accertato la regolarità tecnico-procedurale.

Il responsabile del procedimento

Il Direttore della UOC  
Dr.ssa Angelina Rizzuti

Visto del Direttore del Dipartimento Programmazione e Controllo

Il Direttore del Dipartimento  
Programmazione e Controllo  
Dr. Giuseppe Fratto

#### Premesso

che il Decreto Legislativo 27 ottobre 2009, n. 150, attuativo della legge 4 marzo 2009, n. 15, in materia di ottimizzazione della produttività del lavoro pubblico e di efficienza e trasparenza delle pubbliche amministrazioni, e letto in particolare, l'articolo 10, che recita: "Art. 10. Piano della performance e Relazione sulla performance".

che al fine di assicurare la qualità, comprensibilità e attendibilità dei documenti di rappresentazione della performance, le amministrazioni pubbliche, secondo quanto stabilito dall'art. 15, comma 2, lettera d), redigono annualmente:

- a) entro il 31 gennaio, un documento programmatico triennale, denominato Piano della performance da adottare in coerenza con i contenuti e il ciclo della programmazione finanziaria e di bilancio, che individua gli indirizzi e gli obiettivi strategici ed operativi e definisce, con riferimento agli obiettivi finali ed intermedi ed alle risorse, gli indicatori per la misurazione e la valutazione della performance dell'amministrazione, nonché gli obiettivi assegnati al personale dirigenziale ed i relativi indicatori;
- b) un documento, da adottare entro il 30 giugno, denominato: "Relazione sulla Performance" che evidenzia, a consuntivo, con riferimento all'anno precedente, i risultati organizzativi e individuali raggiunti rispetto ai singoli obiettivi programmati ed alle risorse assegnate, con rilevazione degli eventuali scostamenti;

#### Dato atto

che questa ASP con deliberazione n. 52 del 31 gennaio 2018 ha provveduto all'adozione del piano triennale della performance 2018-2020 - Documento direttive, obiettivi e budget anno 2018, di cui alla precedente lettera a).

#### Dato atto

che le Aziende del Servizio Sanitario Regionale in attuazione delle disposizioni di cui alla legge regionale 3 febbraio 2012, n. 3, nonché delle specifiche linee guida regionali di cui al decreto dirigenziale del Dirigente Generale del Dipartimento Sanità n. 3957 del 27 marzo 2012 debbono provvedere a porre in essere tutti gli adempimenti obbligatori in materia di misurazione e valutazione della performance.

#### Considerato

che il Piano triennale della performance 2018/2020 sopra richiamato è lo strumento che dà avvio al ciclo di gestione della performance (articolo 4 del Decreto) e che esso, in coerenza con le risorse assegnate, esplicita gli obiettivi annuali che costituiscono gli elementi fondamentali su cui si baserà poi la misurazione, la valutazione e la rendicontazione della performance.

#### Ritenuto

che il Piano delle Performance comprende e costituisce anche direttiva annuale del Direttore Generale - o Piano Annuale delle Attività - per l'anno 2018, in linea



con il citato decreto legislativo n. 150/2009 e con le disposizioni di cui alla legge regionale 3 febbraio 2012, n. 3, nonché con le specifiche linee guida regionali di cui al decreto dirigenziale del Dirigente Generale del Dipartimento Sanità n. 3957 del 27 marzo 2012.

#### Vista

la Deliberazione della Commissione per la Valutazione, la Trasparenza e l'Integrità delle Amministrazioni Pubbliche (CIVIT) n. 5/2012 del 7 marzo 2012 e s.m.i., che ha fornito le linee guida relative alla struttura e alla modalità di redazione della Relazione sulla performance, di cui all'art. 10, comma 1, lettera b), del Decreto Legislativo 150/2009, per come recentemente modificate delle linee guida n. 3 di novembre 2018 definite dalla Presidenza del Consiglio dei Ministri – Dipartimento della funzione pubblica – Ufficio per la valutazione della performance, e che le linee guida di cui sopra sono redatte ai sensi del d.lgs. 150/2009, così come modificato dal d.lgs. 74/2017, e dell'articolo 3, comma 1, del DPR 105/2016 che attribuisce al Dipartimento della Funzione Pubblica (DFP) le funzioni di indirizzo, coordinamento e monitoraggio in materia di ciclo della performance.

#### Considerato

che la validazione della "Relazione sulla Performance" da parte dell'OIV/NAVS è la condizione inderogabile per l'accesso ai sistemi premianti (liquidazione retribuzione di risultato e produttività collettiva anno 2017), ai sensi dell'art. 14, comma 6, del Decreto Legislativo 150/09.

che ogni Amministrazione ha l'obbligo di pubblicare sul proprio Sito istituzionale, nella sezione denominata "Amministrazione Trasparente" la Relazione sulla Performance ai sensi dell'art. 11, comma 8, del Decreto Legislativo n. 150/2009;

#### Ritenuto

di dovere approvarsi la Relazione sulla Performance 2018.

Il Direttore della U.O.C. Controllo di Gestione e Sistemi informatici

#### PROPONE

Per quanto in narrativa, che qui si intende integralmente ripetuto e confermato di:

1. Approvare per i motivi indicati in premessa la "Relazione sulla Performance anno 2018", nel testo allegato al presente atto per costituirne parte integrante e sostanziale.
2. Pubblicare la relazione di cui trattasi sul sito istituzionale dell'ASP di Crotona nella rubrica "Amministrazione Trasparente" – sezione "Performance" – "Relazione sulla Performance".
3. Trasmettere copia della "Relazione sulla Performance 2018" al competente organismo indipendente di valutazione dell'ASP al fine di avviare il processo di

validazione di tale documento, ai sensi dell'art. 14, comma 4 lettera c) del D.Lgs. 150/2009 e della Delibera CIVIT 6/2012.

4. Attivare, a seguito della formalizzazione del documento di validazione da parte dell'OIV/NAVS, le procedure di liquidazione delle quote di retribuzione di risultato e di produttività collettiva per il 2018 e nel limite dei corrispondenti fondi contrattuali aziendali.
5. Trasmettere copia del presente atto al Dirigente Generale del Dipartimento Tutela della Salute della Regione Calabria.
6. Trasmettere copia del presente atto al Commissario ad acta per il piano di rientro dal deficit del settore sanità della Regione Calabria.

Il Direttore della U.O. Controllo di Gestione e sistemi informatici  
Dr.ssa Angelina Rizzuti

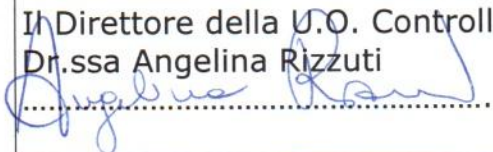

### **IL DIRETTORE GENERALE**

Vista la proposta di deliberazione che precede e che s'intende qui di seguito integralmente riportata e trascritta.

Visti i pareri favorevoli espressi dal Direttore Amministrativo e dal Direttore Sanitario.

Ritenuto di condividerne il contenuto.

### **DELIBERA**

Di approvare la superiore proposta che qui s'intende integralmente riportata e trascritta per come sopra formulata dal Direttore della struttura proponente.

Il Direttore Amministrativo  
Dr. Francesco Masciari

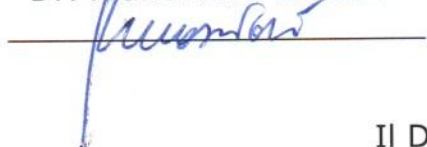

Il Direttore Sanitario  
Dr.ssa Maria Pompea Bernardi



Il Direttore Generale FF  
Dr.ssa Maria Pompea Bernardi





UFFICIO AFFARI GENERALI

CERTIFICATO DI PUBBLICAZIONE

Si certifica che la presente deliberazione è pubblicata nelle forme di legge all'Albo Pretorio dell'ASP di Crotona il 12 GIU. 2019 con protocollo della Segreteria Generale n. 074

Crotona li 12 GIU. 2019

Il Responsabile



# Relazione Annuale sulla Performance 2018

(Art. 10, comma 1, lettera b) decreto legislativo 27 ottobre 2009, n. 150)

Documento allegato alla deliberazione  
del Direttore Generale N° 255 del 12 GIU. 2019



## Indice

Presentazione riferimenti normativi e procedurali	pag. 3
Informazioni di interesse per gli stakeholder esterni ed interni	pag.5
- Il processo di redazione della relazione annuale sulle performance	pag. 6
- Il territorio e la popolazione	pag. 8
- L'organizzazione	pag. 15
- Il personale dipendente e convenzionato	pag. 17
Riferimenti alle azioni, agli obiettivi e ai budget assegnati per il 2018	pag. 18
Principali attività dell'anno 2018	pag. 20
<b>ASSISTENZA OSPEDALIERA</b>	
- Attività di ricovero complessiva 2018	pag.20
- Attività di ricovero e principali indicatori 2018	pag. 20
- Valore attività di ricovero presidio ospedaliero e unità operative anno 2018	pag 27
- Attività di pronto soccorso	pag. 28
- Attività di ricovero e indicatori per unità operative P.O. di Crotone anno 2018	pag. 28
- Attività di specialistica ambulatoriale per esterni P.O. e UU.OO. anno 2018	pag 57
<b>ASSISTENZA DISTRETTUALE</b>	
- Attività di specialistica ambulatoriale branche a visita anno 2018	pag. 61
- Attività di specialistica ambulatoriale diagnostica strumentale e laboratorio anno 2018	pag. 62
- Attività Assistenza domiciliare integrata (ADI) anno 2018	pag. 63
- Attività residenziale e semiresidenziale anno 2018	pag. 63
- Attività consultori e percorso nascita anno 2018	pag. 64
- Attività Neuropsichiatria Infantile 2018	pag. 66
- Attività dipartimento salute mentale	pag 69
<b>PREVENZIONE</b>	
- Igiene e Sanità Pubblica	pag. 75
- Igiene degli Alimenti e Nutrizione	pag. 89
- Medicina del lavoro	pag. 90
- Medicina legale	pag. 91
- Servizi Veterinari Area A	pag 92
- Servizi Veterinari Area B	pag 95
- Servizi Veterinari Area C	pag 98
<b>SERVIZI TECNICO-AMMINISTRATIVI</b>	pag. 102
<b>FUNZIONI DI STAFF DIREZIONE GENERALE – PROGRAMMAZIONE E CONTROLLO</b>	pag. 102
<b>OBIETTIVI RISULTATI CRITICITÀ ED OPPORTUNITÀ</b>	pag. 103
<b>RISORSE EFFICIENZA ED ECONOMICITÀ</b>	pag. 107
<b>ALLEGATO A)</b>	
Attività di ricovero analitica per U.O. e appropriatezza ricoveri	pag. 116
<b>ALLEGATO B)</b>	
Mobilità attiva prestazioni assistenza ospedaliera erogatori pubblici	pag. 150



## 1. PRESENTAZIONE RIFERIMENTI NORMATIVI E PROCEDURALI

La presente relazione sulla performance dell'azienda per l'anno 2018, prevista dal D.Lgs. 150/2009, è un documento annuale di rendicontazione dei risultati di performance conseguiti dall'Azienda che evidenzia a consuntivo con riferimento all'anno precedente i risultati raggiunti rispetto al sistema di obiettivi e budget definiti nel Piano triennale della performance. La relazione è stata redatta, inoltre, tenuto conto delle linee guida n. 3/novembre 2018 definite dalla Presidenza del Consiglio dei Ministri - Dipartimento della funzione pubblica - Ufficio per la valutazione della performance. Le linee guida di cui sopra sono redatte ai sensi del d.lgs. 150/2009, così come modificato dal d.lgs. 74/2017, e dell'articolo 3, comma 1, del DPR 105/2016 che attribuisce al Dipartimento della Funzione Pubblica (DFP) le funzioni di indirizzo, coordinamento e monitoraggio in materia di ciclo della performance.

Il d.lgs. 74/2017, pur confermando nelle sue linee generali l'impianto originario del d.lgs. 150/2009, ha introdotto delle innovazioni incidendo anche sulla disciplina relativa alla predisposizione, approvazione e validazione della Relazione annuale sulla performance. In fase di redazione della presente relazione si è inteso, quindi, adeguare la stessa agli indirizzi delineati dalle nuove linee guida che, in parte, modificano il precedente quadro degli indirizzi così come definito dalle delibere CIVIT/ANAC relativamente ai contenuti e alle modalità di redazione e approvazione della Relazione.

La presente Relazione sulla performance 2018 è redatta in conformità alle indicazioni dell'art. 10, comma 1, lettera b) del D.Lgs. N. 150/2009 che prevedono la stesura di una relazione sulla performance rivolta sia ai cittadini che agli altri soggetti esterni, a vario titolo cointeressati, inerente alle principali attività svolte e ai risultati conseguiti dall'Azienda nell'anno 2018 nel contesto della programmazione aziendale e degli obiettivi stabiliti per il medesimo anno.

La presente relazione, pertanto, riporta i principali risultati di performance dell'Azienda Sanitaria Provinciale di Crotone per l'anno 2018, in coerenza e integrazione alla rendicontazione sul grado di raggiungimento degli obiettivi di programmazione Regionali e Aziendali contenuti nel Piano Triennale della Performance 2018-2020, strettamente correlati agli obiettivi assegnati dalla Regione al Direttore Generale e agli obiettivi strategici ed operativi aziendali assegnati dal Direttore Generale ai Dipartimenti ospedalieri e misti, al Distretto Unico Aziendale e al Dipartimento di prevenzione nonché alle UOC e UOSD afferenti ed aggregati negli stessi.

Il ciclo della Performance per l'anno 2018 ha avuto inizio con l'approvazione del Piano Triennale della Performance 2018-2020, adottato con la deliberazione del direttore generale n. 52 del 31.01.2018, nel quale sono stati indicati gli obiettivi strategici e operativi per l'anno 2018. Il Piano della performance 2018 recepisce gli obiettivi di salute e di miglioramento dei servizi dell'ASP assegnati dalla Regione, oltre agli obiettivi Regionali, l'Azienda ha individuato nel Piano della performance alcune aree strategiche di intervento che sono state successivamente declinate nelle schede di budget.

La funzione di comunicazione verso l'esterno della presente relazione è prevista dell'art. 11 comma 8 del citato DLgs n. 150/2009 che prevede la pubblicazione della stessa sul sito istituzionale dell'ASP nella sezione "Trasparenza".

Al pari del Piano Triennale della Performance, ai sensi dell'art. 15, comma 2, lettera b) del citato DLgs, la presente relazione è approvata dal Direttore Generale dell'Azienda e validata dall'Organismo Indipendente di Valutazione anche come condizione inderogabile per la corresponsione al personale dirigente della retribuzione di risultato e al personale del comparto della produttività collettiva. Nella redazione della presente relazione sulla performance 2018, sono stati utilizzati i dati di rendimento e ricavi forniti dalla struttura organizzativa aziendale Epidemiologia Valutativa e Flussi Informativi.

Il Direttore della UOC  
Controllo di Gestione e Sistemi Informativi  
Dr.ssa Angelina Rizzuti

Il Direttore del Dipartimento  
Programmazione e Controllo  
Dr. Giuseppe Fratto



## 2. FINALITÀ DELLA RELAZIONE SULLA PERFORMANCE

La Relazione annuale sulla performance persegue le seguenti finalità:

- la Relazione è uno **strumento di miglioramento gestionale** grazie al quale l'amministrazione può riprogrammare obiettivi e risorse tenendo conto dei risultati ottenuti nell'anno precedente e migliorando progressivamente il funzionamento del ciclo della performance. In questo senso, l'anticipazione dei termini per la predisposizione del documento, (prima fissato al 15 settembre) è particolarmente utile a favorire una maggiore efficacia dell'attività di programmazione in quanto la Relazione è già disponibile prima dell'approvazione del nuovo Piano della performance (prevista entro il 31 gennaio).
- la Relazione è uno **strumento di accountability** attraverso il quale l'amministrazione può rendicontare a tutti gli stakeholder, interni ed esterni, i risultati ottenuti nel periodo considerato e gli eventuali scostamenti - e le relative cause - rispetto agli obiettivi programmati nel Piano triennale della performance. In questa prospettiva, nella predisposizione della Relazione sono stati privilegiati la sinteticità, la chiarezza espositiva, la comprensibilità, anche facendo ampio ricorso a rappresentazioni grafiche e tabellari dei risultati per favorire una maggiore leggibilità delle informazioni.

La tempistica definita nel Sistema è tale da consentire a tutti i soggetti coinvolti di espletare al meglio il proprio ruolo, è utile ricordare che il processo che termina con la pubblicazione entro il 30 giugno della Relazione validata, vede coinvolti:

- o l'amministrazione, che cura la predisposizione del documento avvalendosi delle risultanze dei sistemi di misurazione e degli esiti delle valutazioni effettuate dai soggetti competenti;
- o l'organo di indirizzo politico amministrativo, che approva la Relazione, verificando il conseguimento degli obiettivi specifici nonché la corretta rappresentazione di eventuali criticità emerse nel corso dell'anno di riferimento e per le quali l'OIV ha ritenuto opportuno procedere alle segnalazioni di cui all'articolo 6 del d.lgs. 150/2009;
- o l'OIV, che misura e valuta la *performance* organizzativa complessiva e valida la Relazione, garantendo in tal modo la correttezza, dal punto di vista metodologico, del processo di misurazione e valutazione svolto dall'amministrazione, nonché la ragionevolezza della relativa tempistica.

## 3. CONTENUTI DELLA RELAZIONE ANNUALE SULLA PERFORMANCE

La Relazione annuale sulla performance è il documento attraverso il quale l'amministrazione rendiconta i risultati raggiunti in relazione agli obiettivi programmati e inseriti nel Piano della performance dell'anno precedente, evidenziando le risorse utilizzate e gli eventuali scostamenti registrati a consuntivo rispetto a quanto programmato.

Coerentemente con l'approccio già utilizzato nelle LG 1/2017 e LG 2/2017, sono individuati alcuni contenuti minimi che devono necessariamente trovare spazio nell'articolazione della Relazione stessa.

In particolare:

- sintesi dei principali risultati raggiunti;
- analisi del contesto e delle risorse (assicurando, per quanto riguarda le risorse finanziarie, la coerenza con le informazioni contenute nel Piano e nella Nota integrativa al Bilancio consuntivo);
- misurazione e valutazione (da intendersi, come chiarito nelle LG 2/2017, come attività complementari ma distinte): ✓ della performance organizzativa; ✓ della performance individuale.

Nei successivi sottoparagrafi si forniscono indicazioni più dettagliate relativamente a ciascuno dei suddetti elementi.



## 4. INFORMAZIONI DI INTERESSE PER GLI STAKEHOLDER ESTERNI E INTERNI

### 4.1 La normativa di riferimento

Il D.L.vo n.150/2009 in materia di ottimizzazione della produttività del lavoro pubblico e di efficienza e trasparenza delle pubbliche amministrazioni, prevede all'art. 10 'Piano della performance e Relazione sulla performance' che, "Al fine di assicurare la qualità, comprensibilità ed attendibilità dei documenti di rappresentazione della performance, le amministrazioni pubbliche, redigono annualmente:

- entro il 31 gennaio, un documento programmatico triennale, denominato Piano della performance da adottare in coerenza con i contenuti e il ciclo della programmazione;
- entro il 30 giugno un documento denominato Relazione sulla performance che evidenzia, a consuntivo, con riferimento all'anno precedente, i risultati organizzativi e individuali raggiunti rispetto ai singoli obiettivi programmati ed alle risorse, con rilevazione degli eventuali scostamenti, e il bilancio di genere realizzato.

Le indicazioni normative contenute nel Decreto Legislativo n. 150/2009, in particolare agli articoli 4 e 5, ulteriormente definiscono gli ambiti di azione:

(art. 4) Ciclo di gestione della performance.

(comma 2) Il ciclo di gestione della performance si articola nelle seguenti fasi:

- definizione e assegnazione degli obiettivi che si intendono raggiungere, dei valori attesi di risultato e dei rispettivi indicatori;
- collegamento tra gli obiettivi e l'allocazione delle risorse;
- monitoraggio in corso di esercizio e attivazione di eventuali interventi correttivi;
- misurazione e valutazione della performance, organizzativa e individuale;
- utilizzo dei sistemi premianti, secondo criteri di valorizzazione del merito;
- rendicontazione dei risultati agli organi di indirizzo politico-amministrativo, ai vertici delle amministrazioni, nonché ai componenti di organi esterni, ai cittadini, ai soggetti interessati, agli utenti e ai destinatari dei servizi.

Le fasi indicate sono inserite all'interno della metodologia della negoziazione del budget, che è lo strumento che determina i programmi di attività, ne verifica la fattibilità, e alloca le risorse in maniera coerente e proporzionata agli obiettivi da perseguire.

(art. 5) Obiettivi e indicatori.

(comma 2) Gli obiettivi devono essere:

- rilevanti e pertinenti rispetto ai bisogni della collettività, alla missione istituzionale, alle priorità politiche ed alle strategie dell'amministrazione;
- specifici e misurabili in termini concreti e chiari;
- tali da determinare un significativo miglioramento della qualità dei servizi erogati e degli interventi;
- riferibili ad un arco temporale determinato, di norma corrispondente ad un anno;
- commisurati ai valori di riferimento derivanti da standard definiti a livello nazionale e internazionale, nonché da comparazioni con amministrazioni omologhe;
- confrontabili con le tendenze della produttività dell'amministrazione con riferimento, ove possibile, almeno al triennio precedente;
- correlati alla quantità e alla qualità delle risorse disponibili.

Ulteriore normativa di riferimento:

- D.L. n. 95/2012 ("Spending review") convertito con modificazioni dalla L.135/2012 che, con la legge n.228/2012 (Legge di stabilità 2013) ha definito il quadro di finanza pubblica per il successivo triennio con l'obiettivo di una sostanziale riduzione dei costi del sistema;
- Legge n. 190/2012 in materia di "Disposizioni per la prevenzione e la repressione della corruzione e dell'illegalità nella pubblica amministrazione";



## 4.2 Il processo di redazione della relazione sulle performance

Il processo di programmazione aziendale prevede le seguenti fasi:

- pianificazione strategica,
- programmazione operativa,
- monitoraggio degli obiettivi,
- valutazione degli obiettivi.

La pianificazione strategica si concretizza nella definizione degli obiettivi triennali di significativa rilevanza per tutti gli ambiti aziendali. Per ognuno degli obiettivi strategici evidenziati, la Direzione Generale individua le aree prioritarie di intervento consentendo alle strutture produttive e di supporto di comprendere quali strategie porre in essere nel proprio ambito. La programmazione strategica trova la sua traduzione economico-finanziaria nel Bilancio Pluriennale di Previsione.

Il Piano della Performance, previsto dal Titolo II del D. Lgs. 27 ottobre 2009, n. 150, costituisce il documento programmatico che, in conformità con le risorse assegnate e nel rispetto della programmazione sanitaria nazionale e regionale e dei vincoli di bilancio, individua gli indirizzi, gli obiettivi strategici ed operativi e gli indicatori per la misurazione e la valutazione dei risultati dell'Azienda e dei suoi attori.

Il decreto pone l'accento sull'importanza della ricerca del continuo miglioramento della prestazione e dei servizi resi, spingendo le aziende a realizzare un passaggio dalla cultura dei mezzi (fattori di input) a quella dei risultati (fattori di output).

La misurazione e la valutazione della performance riguardano l'amministrazione nel suo complesso, le aree di responsabilità in cui essa si articola ed i singoli dipendenti.

Il Piano della performance è articolato su un orizzonte temporale triennale e, in coerenza con le risorse assegnate, esplicita gli obiettivi strategici (triennali) ed operativi (annuali). Essendo un atto di programmazione a medio/breve periodo, il Piano delle Performance è modificato annualmente compatibilmente con gli obiettivi definiti in sede di programmazione sanitaria Nazionale e Regionale e/o modifiche del contesto interno ed esterno. Il documento esplicita e declina la programmazione ospedaliera, territoriale e della prevenzione secondo gli indirizzi e le direttive individuati dalla Direzione Strategica.

Il raccordo tra il Piano della performance e gli obiettivi annuali avviene mediante la predisposizione del Documento di Direttive, strumento di programmazione annuale, che ha la funzione di rappresentare una guida pratica e immediatamente comprensibile finalizzata ad orientare le progettualità elaborate verso gli obiettivi aziendali, coordinandole in modo da sviluppare le necessarie integrazioni tra le Unità Operative coinvolte; al contempo, esso rappresenta il riferimento essenziale per la gestione del processo di budget per l'anno di riferimento.

Con il Documento di Direttive viene esplicitato il focus sugli obiettivi aziendali definiti per il 2018. Si tratta di attività tutte orientate alla ricerca di maggiore economicità di gestione, appropriatezza nell'erogazione delle prestazioni e qualità dei servizi erogati.

Le iniziative e gli obiettivi perseguiti da ciascun Direttore di Area per quanto di competenza, sono stati successivamente declinati, per ciascuno dei Direttori dei dipartimenti ospedalieri e misti, per il Direttore del Dipartimento di Prevenzione e per il Direttore del distretto unico aziendale territoriale, oltre che a livello di ciascuna delle UOC /UOSD afferenti ai predetti dipartimenti.

L'Azienda pertanto, come chiusura del Ciclo della Performance per l'anno 2018, ha elaborato la presente Relazione che rendiconta ed evidenzia la performance aziendale.

La tabella che segue riporta lo schema grafico del processo di programmazione aziendale e del ciclo della performance.



**Schema grafico**  
**processo di programmazione aziendale**

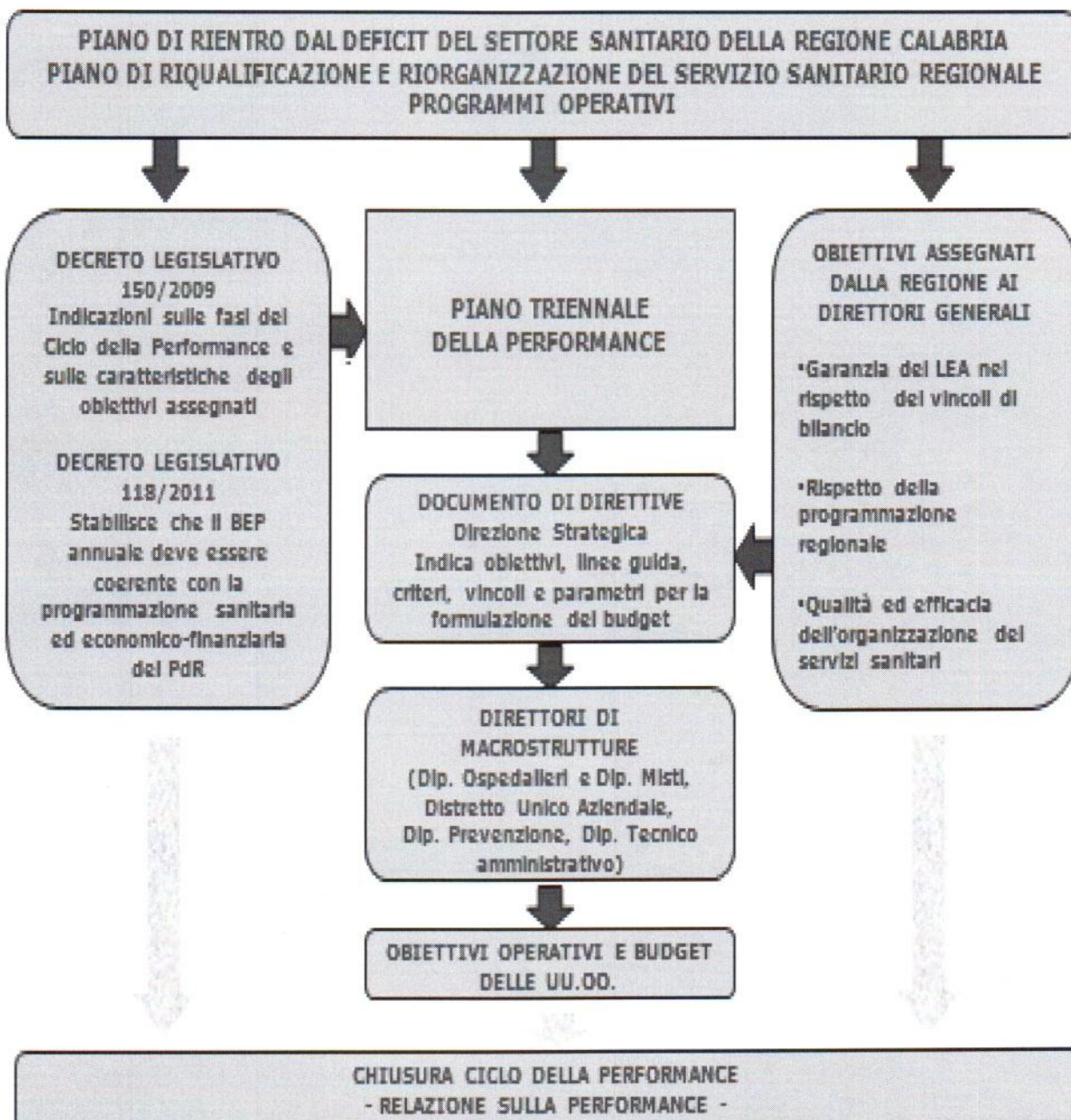



## 5. ANALISI DEL CONTESTO E DELLE RISORSE

Questa sezione ha l'obiettivo di fornire elementi utili per comprendere eventuali mutamenti intercorsi tra la fase di programmazione (espressa nel Piano della performance) e la fase di gestione, evidenziando in particolare:

- l'eventuale mutamento del contesto in cui l'amministrazione si è trovata ad operare nel periodo di riferimento;
- l'aggiornamento del quadro delle risorse umane, strumentali e finanziarie descritte nel Piano, con riferimento sia alla quantità che alla qualità (salute) delle stesse nonché la relativa incidenza sul grado di raggiungimento degli obiettivi.

Focalizzare l'attenzione su eventuali mutamenti di contesto consente di comprendere meglio l'operato dell'amministrazione, le eventuali difficoltà o opportunità incontrate, contestualizzando i risultati raggiunti e gli scostamenti verificatisi.

Come chiarito nelle LG 1/2017 e nelle LG 2/2017, lo stato delle risorse, in quanto presupposto della programmazione, è un elemento centrale dell'intero ciclo della performance. Una corretta analisi dello stato delle risorse, infatti, consente all'amministrazione, a preventivo, di calibrare la fattibilità degli obiettivi sulle risorse disponibili e, a consuntivo, di valutare il livello di raggiungimento dei risultati rispetto alle risorse utilizzate, ciò anche al fine di ricalibrare eventualmente risorse e/o obiettivi nel successivo ciclo della performance.

Laddove in corso di esercizio si siano verificati cambiamenti non previsti in sede di predisposizione del Piano, è quindi utile che l'amministrazione si soffermi ad analizzare quelli che hanno maggiormente inciso, sia in positivo che in negativo, sulla realizzazione delle attività e dei progetti individuati nel Piano come funzionali al raggiungimento degli obiettivi.

Particolare attenzione, poi, deve essere dedicata alla descrizione di come l'attività svolta nel corso dell'anno di riferimento abbia eventualmente inciso sullo stato delle risorse dell'amministrazione. Tali impatti interni dovrebbero essere evidenziati mediante l'utilizzo di opportuni indicatori (cfr. appendice 1 alle LG 1/2017).

L'analisi dello stato delle risorse, con particolare riferimento alle risorse umane, effettuata in questa sezione può costituire un importante elemento di input per l'aggiornamento dei Piani dei fabbisogni di personale che le amministrazioni devono predisporre secondo le previsioni degli articoli 6 e 6-ter del d.lgs. 165/2001, come modificati dall'articolo 4 del d.lgs. 75 del 2017, e delle linee guida adottate dal Dipartimento della funzione pubblica.

### 5.1 Il territorio e la popolazione

L'Azienda Sanitaria Provinciale di Crotonese è stata costituita nel maggio 2007 con Legge Regionale 11 maggio 2007 n. 9 e ricomprende nel proprio ambito territoriale tutti i Comuni della Provincia di Crotonese.

L'Azienda ha come contesto di riferimento il territorio della Provincia di Crotonese, suddiviso in 27 Comuni, caratterizzato da zone collinari, di pianura e montani, da una densità di popolazione particolarmente elevata in pianura con la presenza del capoluogo, da una popolazione ultra sessantacinquenne e da una scolarizzazione nella media regionale, con un alto tasso di disoccupazione.

Nelle tabelle che seguono sono riportate le principali statistiche demografiche della popolazione dell'ASP di Crotonese, nonché ulteriori dati informativi sull'azienda.

Popolazione residente al 1.1.2018  
 Comuni Azienda Sanitaria Provinciale di Crotone

COMUNE	POPOLAZIONE
Belvedere Spinello	2.258
Caccuri	1.621
Carfizzi	638
Casabona	2.628
Castelsilano	979
Cerenzia	1.123
Ciro	2.786
Ciro Marina	14.794
Cotronei	5.465
Crotone	63.941
Crucoli	3.035
Cutro	10.462
Isola Capo Rizzuto	17.832
Melissa	3.511
Mesoraca	6.357
Pallagorio	1.164
Petilia Policastro	9.073
Rocca di Neto	5.681
Roccabernarda	3.374
San Mauro Marchesato	2.102
San Nicola dell'Alto	786
Santa Severina	2.050
Savelli	1.189
Scandale	3.100
Strangoli	6.518
Umbriatico	821
Verzino	1.774
<b>TOTALE</b>	<b>175.061</b>

.....



### Popolazione 1.1.2018 e ambiti territoriali Distretto Sanitario Unico Aziendale

	COMUNI	POPOLAZIONE			Ambiti Distrettuali
		Maschi	Femmine	Totale	
<b>DISTRETTO SANITARIO UNICO AZIENDALE</b>	Belvedere Spinello	1.105	1.153	2.258	<b>Area Territoriale Subdistrettuale Crotone</b>
	Crotone	32.810	31.131	63.941	
	Caccuri	778	843	1.621	
	Castelsilano	488	491	979	
	Cerenzia	548	575	1.123	
	Cutro	5.249	5.213	10.462	
	Isola Capo Rizzuto	9.484	8.348	17.832	
	Rocca di Neto	2.812	2.869	5.681	
	San Mauro Marchesato	1.026	1.076	2.102	
	Savelli	573	616	1.189	
	Scandale	1.503	1.597	3.100	
	<b>Sub Totale</b>	<b>56.376</b>	<b>53.912</b>	<b>110.288</b>	
	Carfizzi	319	319	638	<b>Area Territoriale Subdistrettuale Cirò Marina</b>
	Casabona	1.252	1.376	2.628	
	Cirò	1.321	1.465	2.786	
	Cirò Marina	7.210	7.584	14.794	
	Crucoli	1.462	1.572	3.035	
	Melissa	1.743	1.768	3.511	
	Pallagorio	561	603	1.164	
	San Nicola dell'Alto	370	416	786	
	Strongoli	3.207	3.311	6.518	
	Umbriatico	410	411	821	
	Verzino	846	928	1.774	
	<b>Sub Totale</b>	<b>18.701</b>	<b>19.753</b>	<b>38.455</b>	
	Cotronei	2.649	2.816	5.465	<b>Area Territoriale Subdistrettuale Mesoraca</b>
	Mesoraca	3.087	3.270	6.357	
	Petilia Policastro	4.527	4.546	9.073	
Roccabernarda	1.669	1.705	3.374		
Santa Severina	1.005	1.045	2.050		
<b>Sub Totale</b>	<b>12.937</b>	<b>13.382</b>	<b>26.319</b>		
<b>Totale Generale</b>	<b>88.014</b>	<b>87.047</b>	<b>175.061</b>		



## Distribuzione della popolazione per età, sesso e stato civile

Il grafico in basso, detto Piramide delle Età, rappresenta la distribuzione della popolazione ASP per età, sesso e stato civile al 1° gennaio 2018.

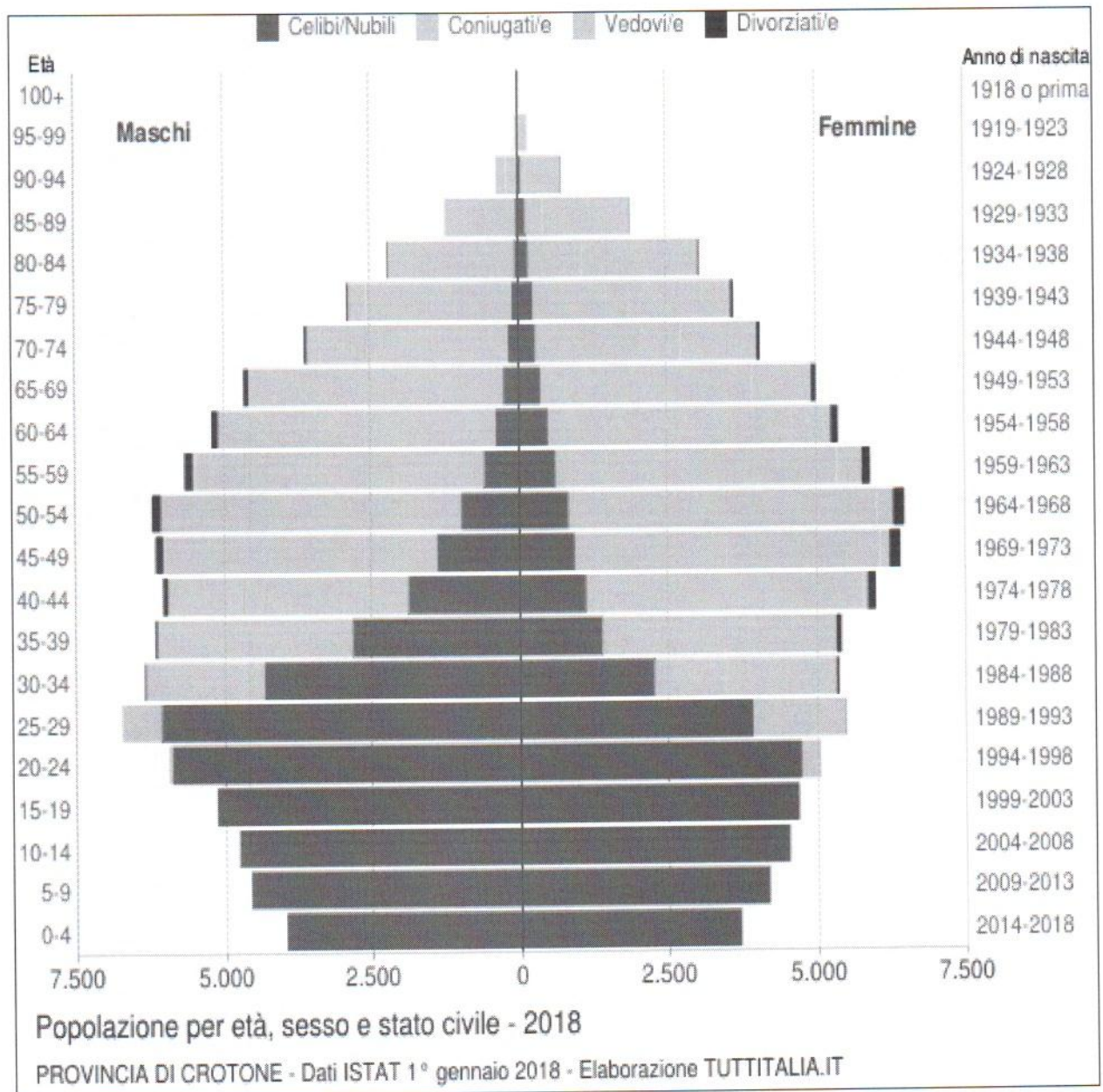



### Distribuzione della popolazione ASP al 1.1.2018 per età sesso e stato civile

Età	Celibi /Nubili	Coniugati /e	Vedovi /e	Divorziati /e	Maschi	Femmine	Totale	
								%
0-4	7.674	0	0	0	3.978 51,8%	3.696 48,2%	7.674	4,4%
5-9	8.753	0	0	0	4.575 52,3%	4.178 47,7%	8.753	5,0%
10-14	9.291	0	0	0	4.773 51,4%	4.518 48,6%	9.291	5,3%
15-19	9.820	13	0	0	5.146 52,3%	4.687 47,7%	9.833	5,6%
20-24	10.621	351	0	6	5.953 54,2%	5.025 45,8%	10.978	6,3%
25-29	9.990	2.203	1	11	6.733 55,2%	5.472 44,8%	12.205	7,0%
30-34	6.595	5.041	12	69	6.351 54,2%	5.366 45,8%	11.717	6,7%
35-39	4.215	7.208	31	122	6.173 53,3%	5.403 46,7%	11.576	6,6%
40-44	2.994	8.717	92	221	6.035 50,2%	5.989 49,8%	12.024	6,9%
45-49	2.319	9.762	173	312	6.162 49,0%	6.404 51,0%	12.566	7,2%
50-54	1.806	10.219	336	332	6.217 49,0%	6.476 51,0%	12.693	7,3%
55-59	1.206	9.604	489	270	5.662 48,9%	5.907 51,1%	11.569	6,6%
60-64	878	8.682	784	231	5.204 49,2%	5.371 50,8%	10.575	6,0%
65-69	623	7.720	1.159	159	4.660 48,2%	5.001 51,8%	9.661	5,5%
70-74	455	5.669	1.477	108	3.632 47,1%	4.077 52,9%	7.709	4,4%
75-79	358	4.094	2.010	74	2.907 44,5%	3.629 55,5%	6.536	3,7%
80-84	226	2.656	2.345	42	2.217 42,1%	3.052 57,9%	5.269	3,0%
85-89	163	1.087	1.845	15	1.218 39,2%	1.892 60,8%	3.110	1,8%
90-94	70	230	790	6	361 32,9%	735 67,1%	1.096	0,6%
95-99	15	33	158	2	56 26,9%	152 73,1%	208	0,1%
100+	1	0	17	0	1 5,6%	17 94,4%	18	0,0%
<b>Totale</b>	<b>78.073</b>	<b>83.289</b>	<b>11.719</b>	<b>1.980</b>	<b>88.014</b> 50,3%	<b>87.047</b> 49,7%	<b>175.061</b>	100,0%



### Popolazione ASP per fasce di età principali

Anno 1° gennaio	0-14 anni	15-64 anni	65+ anni	Totale residenti	Età media
<b>2018</b>	25.718	115.736	33.607	175.061	<b>41,9</b>

### Principali indici demografici calcolati sulla popolazione residente ASP

Anno	Indice di vecchiaia	Indice di dipendenza strutturale	Indice di ricambio della popolazione attiva	Indice di struttura della popolazione attiva	Indice di carico di figli per donna feconda	Indice di natalità (x 1.000 ab.)	Indice di mortalità (x 1.000 ab.)
	1° gennaio	1° gennaio	1° gennaio	1° gennaio	1° gennaio	1 gen-31 dic	1 gen-31 dic
<b>2018</b>	130,7	51,3	107,5	105,5	25,6	8,5	9,6

**Indice di vecchiaia:** Rappresenta il grado di invecchiamento di una popolazione. È il rapporto percentuale tra il numero degli ultrassessantacinquenni ed il numero dei giovani fino ai 14 anni. Ad esempio, nel 2018 l'indice di vecchiaia per la provincia di Crotone dice che ci sono 130,7 anziani ogni 100 giovani.

**Indice di dipendenza strutturale:** Rappresenta il carico sociale ed economico della popolazione non attiva (0-14 anni e 65 anni ed oltre) su quella attiva (15-64 anni). Ad esempio, teoricamente, in provincia di Crotone nel 2018 ci sono 51,3 individui a carico, ogni 100 che lavorano.

**Indice di ricambio della popolazione attiva:** Rappresenta il rapporto percentuale tra la fascia di popolazione che sta per andare in pensione (60-64 anni) e quella che sta per entrare nel mondo del lavoro (15-19 anni). La popolazione attiva è tanto più giovane quanto più l'indicatore è minore di 100. Ad esempio, in provincia di Crotone nel 2018 l'indice di ricambio è 107,5 e significa che la popolazione in età lavorativa più o meno si equivale fra giovani ed anziani.

**Indice di struttura della popolazione attiva:** Rappresenta il grado di invecchiamento della popolazione in età lavorativa. È il rapporto percentuale tra la parte di popolazione in età lavorativa più anziana (40-64 anni) e quella più giovane (15-39 anni).

**Carico di figli per donna feconda:** È il rapporto percentuale tra il numero dei bambini fino a 4 anni ed il numero di donne in età feconda (15-49 anni). Stima il carico dei figli in età prescolare per le mamme lavoratrici.

**Indice di natalità:** Rappresenta il numero medio di nascite in un anno ogni mille abitanti.

**Indice di mortalità:** Rappresenta il numero medio di decessi in un anno ogni mille abitanti.

**Età media:** È la media delle età di una popolazione, calcolata come il rapporto tra la somma delle età di tutti gli individui e il numero della popolazione residente. Da non confondere con l'aspettativa di vita di una popolazione.

### Popolazione straniera residente al 1° gennaio 2018



Gli stranieri residenti in provincia di Crotone al 1.1.2018 sono 12.789 e rappresentano il 6,8% della popolazione residente.



## 5.2 Ulteriori dati informativi ASP Crotone – aggiornamento 2018

Residenti (01.01.2018)	175.061
Superficie	1.735,68 km <sup>2</sup>
Densità abitativa	101,15 ab./km <sup>2</sup>
% Residenti ASP con 65 anni e più	19,2 % pari a 33.607
% Residenti ASP tra 15-64 anni	66,1 % pari a 115.736
% Residenti ASP tra 0-14 anni	14,6% pari a 25.718
Indice di vecchiaia (al 31/12/2016)	130,7
Stranieri residenti (al 01/01/2018 fonte ISTAT)	12.789
% Stranieri su totale popolazione	6.8%
Presidi Ospedalieri Pubblici a gestione diretta	1
Case di Cura private accreditate	6
Numero ricoveri totali (ospedale pubblico)	14.998
Numero ricoveri totali (case di cura private)	7.428
Prestazioni specialistiche strutture pubbliche (compreso prestazioni PS non seguite da ricovero)	1.223.712
Prestazioni specialistiche contrattualizzate con strutture accreditate	886.821
Accessi Pronto Soccorso	52.973
Accessi Pronto Soccorso non seguiti da ricovero	42.546
Prestazioni specialistiche rese in Pronto Soccorso per accessi non seguiti da ricovero	221.736
Numero dipendenti Azienda	1.592
Specialisti ambulatoriali territoriali pubblici	54
Medici Medicina Generale e Pediatri Libera Scelta (145+23)	168
Medici di Continuità Assistenziale	148
Distretti Sanitari	1
Ambulatori pubblici territoriali	26
Ambulatori e strutture specialistiche territoriali privati accreditati	22
Farmacie convenzionate	59
Strutture residenzialità anziani non autosufficienti (RSA R2: 8 - CP R3: 5 - RSAM R1:2)	15
Strutture residenzialità disabili (RSA RD4:1 - CP RD5:1 - RECC: 1 - SLA RD1:1)	4
Strutture residenzialità salute mentale (SPR1)	3
Servizi Territoriali di Salute Mentale (CSM)	3
Servizio Psichiatrico Diagnosi e Cura (SPDC)	1
Comunità Terapeutiche per Tossicodipendenti	4

L'attività di ricovero è assicurata da un presidio ospedaliero a gestione diretta (Ospedale San Giovanni di Dio di Crotone), cui si aggiungono 6 strutture private accreditate per l'erogazione di prestazioni di assistenza ospedaliera.

La rete dei servizi territoriali, per quel che riguarda le cure primarie, vede la presenza di 145 medici di medicina generale e 23 pediatri di libera scelta. I 148 medici di continuità assistenziale operano in 31 sedi distribuite sul territorio.

Le prestazioni ambulatoriali sono assicurate da 53 medici specialisti ambulatoriali interni che operano su 26 ambulatori pubblici cui si aggiungono 22 ambulatori privati accreditati.

L'assistenza farmaceutica territoriale è assicurata da 59 farmacie convenzionate e 3 farmacie territoriali aziendali a gestione diretta.

Complessivamente operano all'interno dell'Azienda 15 strutture residenziali private accreditate per anziani non autosufficienti, 2 strutture residenziali private accreditate per disabili, cui si



aggiungono 1 struttura per riabilitazione estensiva a ciclo continuativo e una struttura dedicata e pazienti affetti da SLA.

Operano, inoltre, in azienda 3 strutture residenziali private accreditate per la salute mentale e 3 strutture pubbliche ambulatoriali a gestione diretta di salute mentale (CSM) e 4 strutture private accreditate per tossicodipendenti.

Il livello di assistenza sanitaria collettiva in ambienti di vita e di lavoro è assicurato dal Dipartimento di Prevenzione, la cui sede centrale è collocata a Crotona a coordinamento di una rete di sedi periferiche sul territorio.

### **5.3 L'organizzazione dell'Azienda**

Dal punto di vista dell'organizzazione, l'Azienda Sanitaria Provinciale di Crotona opera mediante macro-strutture tecnico-funzionali: il Presidio Ospedaliero Unico Aziendale, il Distretto Sanitario Unico Aziendale ed il Dipartimento di Prevenzione. A queste si affiancano le strutture di staff della direzione generale e i servizi tecnico-amministrativi, chiamati a svolgere funzioni di supporto all'attività di produzione ed erogazione dei servizi.

L'organigramma che segue rappresenta l'attuale assetto organizzativo e di funzionamento definito dal nuovo Atto Aziendale adottato con deliberazione n. 253 del 21.7.2016 ed approvato con DCA n. 83 del 25.07.2016.

Nell'organigramma che segue è riportata la strutturazione organizzativa delle principali reti assistenziali ovvero la rete assistenziale ospedaliera, la rete assistenziale dell'emergenza urgenza, la rete assistenziale territoriale e la rete dei servizi della prevenzione.

Il modello organizzativo del presidio ospedaliero di Crotona è costituito dai dipartimenti ospedalieri articolati in aree funzionali omogenee quali il dipartimento AFO medica, il dipartimento AFO chirurgica e il dipartimento AFO servizi sanitari di supporto, per come indicato nella tabella che segue dove sono anche ricomprese le strutture organizzative afferenti a ciascuno dei dipartimenti ospedalieri.

Nello stesso presidio ospedaliero operano, inoltre, le unità organizzative afferenti ai dipartimenti misti ospedale territorio quali il dipartimento emergenza urgenza, il dipartimento materno infantile e il dipartimento di salute mentale.

Il modello organizzativo dell'assistenza territoriale è rappresentato dal distretto unico aziendale a sua volta articolato in tre aree subdistrettuali coincidenti con i preesistenti tre distretti ovvero Crotona, Mesoraca e Cirò Marina.

Il Distretto è un'articolazione territoriale cui è attribuita autonomia organizzativa e gestionale, nei limiti previsti dall'Atto Aziendale e nel rispetto della normativa vigente. Il Distretto unitariamente e nelle sue articolazioni subdistrettuali sopra indicate assicura tutte le attività e prestazioni ricomprese nei LEA assistenza distrettuale.

Il modello organizzativo per l'assistenza sanitaria collettiva in ambienti di vita e di lavoro è quello del dipartimento di prevenzione che vede una sua articolazione interna costituita dalle unità organizzative stabilite dalla normativa nazionale e regionale e dall'atto aziendale.

Qui di seguito si riporta lo schema organizzativo generale dell'SP di Crotona.



**STRUTTURA ORGANIZZATIVA**  
**AZIENDA SANITARIA PROVINCIALE CROTONE**

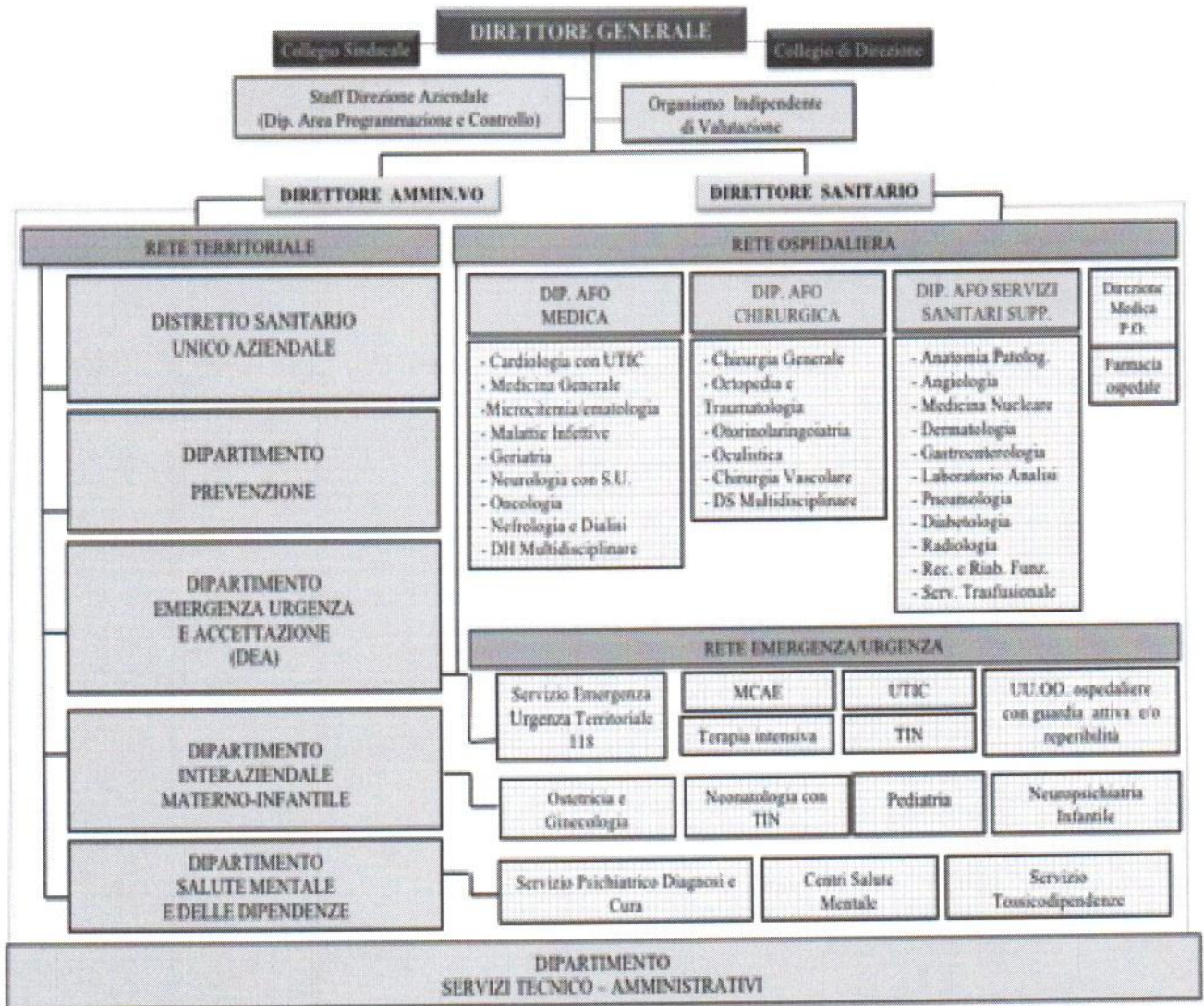



#### 5.4 Il personale dipendente e convenzionato

Nella tabella che segue è riportata la distribuzione delle unità di personale per macroclassi di profili professionali ed aree contrattuali.

<b>PROFILI PROFESSIONALI</b>	<b>al</b>	<b>al</b>	<b>al</b>
	<b>31.12.2016</b>	<b>31.12.2017</b>	<b>31.12.2018</b>
	<b>numero</b>	<b>numero</b>	<b>numero</b>
Medici	269	314	313
Veterinari	17	17	14
Farmacisti	9	10	9
Biologi	3	3	4
Chimici	-	-	-
Fisici	-	-	-
Psicologi	25	25	21
<b>Totale Dirigenza Sanitaria</b>	<b>323</b>	<b>369</b>	<b>361</b>
Ingegneri	2	2	2
Architetti	1	1	1
Sociologi	3	3	3
Avvocati	3	3	3
Dirigenti Amministrativi	10	10	8
<b>Totale Dirigenza PTA</b>	<b>19</b>	<b>19</b>	<b>17</b>
<b>TOTALE DIRIGENZA</b>	<b>342</b>	<b>388</b>	<b>378</b>
Personale Infermieristico	588	551	558
Personale tecnico sanitario	90	91	87
Personale di vigilanza e ispezione	32	32	27
Personale riabilitazione	34	34	35
Operatore socio-sanitario	5	72	109
<b>Totale comparto ruolo sanitario</b>	<b>684</b>	<b>780</b>	<b>816</b>
Assistente religioso	1	1	1
<b>Totale comparto ruolo professionale</b>	<b>1</b>	<b>1</b>	<b>1</b>
Assistenti sociali	15	15	14
Personale tecnico	161	161	151
Ausiliario specializzato	36	37	25
<b>Totale comparto ruolo tecnico</b>	<b>214</b>	<b>215</b>	<b>192</b>
<b>Totale comparto ruolo amministrativo</b>	<b>248</b>	<b>248</b>	<b>205</b>
<b>TOTALE COMPARTO</b>	<b>1.146</b>	<b>1.243</b>	<b>1.214</b>
<b>TOTALE COMPLESSIVO</b>	<b>1.488</b>	<b>1.631</b>	<b>1.592</b>

Oltre al personale dipendente indicato nella tabella che precede, in azienda operano le seguenti unità mediche di personale convenzionato:

- **145** Medici di medicina generale
- **23** Pediatri di libera scelta
- **54** Medici specialisti ambulatoriali interni
- **148** Medici di continuità assistenziale

Il totale complessivo è quindi di **370 unità di personale convenzionato** che aggiunte alle unità di personale dipendente porta ad un totale complessivo di **1.962 unità**.



## **6. SINTESI DEI RIFERIMENTI ALLE AZIONI AGLI OBIETTIVI E AI BUDGET ASSEGNATI PER IL 2018 CON IL PIANO PERFORMANCE 2018-2020 - delibera n. 52 del 1.1.2018**

### **6.1 Obiettivi strategici istituzionali anno 2018**

Gli obiettivi strategici istituzionali e prioritari 2018 assegnati all'ASP dal Commissario ad acta per il PdR sono quelli indicati nell'Allegato 1) della deliberazione del Commissario Straordinario dell'ASP n. 52 del 31.01.2018 a cui si rimanda.

### **6.2 Indirizzi e obiettivi prioritari e strategici generali aziendali anno 2018**

Gli indirizzi e gli obiettivi prioritari strategici aziendali 2018 assegnati alle macrostrutture aziendali e comuni a tutti i dipartimenti sono quelli indicati nell'Allegato B) della deliberazione del Commissario Straordinario dell'ASP n. 52 del 31.01.2018 a cui si rimanda.

### **6.3 Obiettivi operativi specifici per dipartimenti/macrostrutture e correlati budget anno 2018**

Gli obiettivi operativi specifici per dipartimenti/macrostrutture aziendali assegnati per l'anno 2018 a ciascun dipartimento e unità organizzative ad essi afferenti nonché i correlati budget sono quelli indicati nell'Allegato C) della deliberazione del Commissario Straordinario dell'ASP n. 52 del 31.01.2018 a cui si rimanda e con particolare riferimento a:

- Allegato C1 Dipartimento di Prevenzione
- Allegato C2 Distretto Sanitario Unico Aziendale
- Allegato C3 Dipartimenti Ospedalieri e dipartimenti misti ospedale-territorio
  - C3.1 Dipartimento Emergenza-Urgenza e Accettazione
  - C3.2 Dipartimento AFO Medica
  - C3.3 Dipartimento AFO Chirurgica
  - C3.4 Dipartimento AFO Servizi Diagnostici e di supporto
- Allegato C4 Dipartimento Servizi Tecnico-Amministrativi
- Allegato C5 Dipartimento Area Staff Programmazione e controllo

## **7. PRINCIPALI RISULTATI E ATTIVITA' ANNO 2018**

In questa sezione si riportano le attività e prestazioni rese da ciascun dipartimento e dalle strutture organizzative ad essi afferenti da correlare alle azioni, agli obiettivi e al budget assegnati a ciascuna macrostruttura aziendale con l'adozione del piano triennale della performance 2018-2020 adottato con delibera n. 52 del 31.12.2018.

Le attività e prestazioni rese sono qui di seguito illustrate con riferimento ai livelli essenziali di assistenza (LEA) assicurati all'utenza e con riferimento alle azioni, agli obiettivi e al budget assegnato per l'anno 2018 alle strutture organizzative dell'ASP.

I dati di attività, unitamente a quelli di costo, sono illustrati in modo da renderli confrontabili sul triennio 2016-2017-2018.

### **7.1 Attività assistenza ospedaliera**

#### **7.1.1 Azioni obiettivi e budget assistenza ospedaliera anno 2018**

Le azioni gli obiettivi e i correlati budget assegnati ai dipartimenti ospedalieri ed alle UU.OO. ad essi afferenti sono analiticamente riportate nel Piano Triennale della Performance 2018/2020 - Documento direttive obiettivi e budget anno 2018, adottato con deliberazione del Commissario Straordinario dell'ASP n. 52 del 31.01.2018 a cui si rimanda.

- Per le linee d'intervento le azioni e gli obiettivi generali e specifici dei dipartimenti ospedalieri si fa rinvio all'allegato C3) del piano della performance 2018/2020.
- Per gli obiettivi operativi specifici e il budget del dipartimento emergenza-urgenza si fa rinvio all'allegato C3.1) del piano della performance 2018/2020.
- Per gli obiettivi operativi specifici e il budget del dipartimento AFO medica si fa rinvio all'allegato C3.2) del piano della performance 2018/2020.
- Per gli obiettivi operativi specifici e il budget del dipartimento AFO chirurgica si fa rinvio all'allegato C3.3) del piano della performance 2018/2020.
- Per gli obiettivi operativi specifici e il budget del dipartimento AFO servizi sanitari di supporto si fa rinvio all'allegato C3.4) del piano della performance 2018/2020.



- Per gli obiettivi operativi specifici e il budget del dipartimento materno-infantile si fa rinvio all'allegato C3.5) del piano della performance 2018/2020.
- Per gli obiettivi operativi specifici e il budget della direzione medica di presidio e della farmacia ospedaliera si fa rinvio all'allegato C3.6) del piano della performance 2018/2020.

I dati a consuntivo 2018 riportati nel presente punto 4.1, aggregati per presidio, dipartimenti e unità operative ospedaliere, rispetto agli obiettivi assegnati per lo stesso anno, potranno supportare l'OIV/NAVS dell'ASP nella valutazione di eventuali scostamenti in termini di numero di prestazioni e attività e di ricavi.

### 7.1.2 Posti letto dipartimenti e unità operative ospedaliere

I posti letto effettivi direttamente gestiti presenti nel P.O. di Crotone sono pari a 294 e sono suddivisi per tipologia (ordinari, day hospital e day surgery) e per dipartimento e unità organizzative per come indicato nella tabella che segue. I p.l. in convenzione sono pari a 198 post acuti e 148 acuti.

#### PRESIDIO OSPEDALIERO DI CROTONE

Dipartimenti Ospedalieri	Denominazione UU.OO.	Posti Letto Ordinari	Posti Letto Diurni DS	Posti Letto Diurni DH	Posti Letto Totali
Dipartimento AFO Medica	Cardiologia	20	0	0	20
	Medicina generale	36	0	0	36
	Malattie infettive	8	0	2	10
	Ematologia/Microcitemia	0	0	0	0
	Geriatria	20	0	0	20
	Nefrologia/Emodialisi	8	0	2	10
	Neurologia con S.U.	10	0	0	10
	Oncologia	7	0	3	10
	DH Multidisciplinare AFO Medica	0	0	6	6
<b>Totali</b>	<b>109</b>	<b>0</b>	<b>13</b>	<b>122</b>	
Dipartimento AFO Chirurgica	Chirurgia generale	30	0	0	30
	Oculistica	0	0	0	0
	Ortopedia e Traumatologia	30	0	0	30
	Otorinolaringoiatria	0	0	0	0
	Chirurgia Vascolare	4	0	0	4
	DS Multidisciplinare AFO Chirurgica	0	8	0	8
<b>Totali</b>	<b>64</b>	<b>8</b>	<b>0</b>	<b>72</b>	
Dipartimento AFO Materno-Infantile	Ostetricia e Ginecologia	26	4	0	30
	Neuropsichiatria Infantile	2	0	0	2
	Pediatria	8	0	2	10
	Nido (pl tecnici)	10	0	0	10
	Neonatologia	10	0	0	10
	con TIN	4	0	0	4
<b>Totali</b>	<b>50</b>	<b>4</b>	<b>2</b>	<b>56</b>	
DEA I° Liv. (componente ospedaliera)	Terapia Intensiva (anestesia e rianimazi.)	10	0	0	10
	Unità Coronarica	10	0	0	10
	MCAE	8	0	0	8
	TIN (vedi neonatologia)	0	0	0	0
<b>Totali</b>	<b>28</b>	<b>0</b>	<b>0</b>	<b>28</b>	
DSM	Psichiatria (SPDC)	14	0	2	16
Dipartimento AFO Servizi Sanitari Supporto	Anatomia Patologica	0	0	0	0
	Angiologia	0	0	0	0
	Medicina Nucleare	0	0	0	0
	Dermatologia	0	0	0	0
	Gastroenterologia	0	0	0	0
	Laboratorio Analisi	0	0	0	0
	Pneumologia*	0	0	0	0
	Diabetologia*	0	0	0	0
	Radiologia	0	0	0	0
	Recupero e Riabil. Funzionale	0	0	0	0
	Servizio Trasfusionale	0	0	0	0
	<b>Totali</b>	<b>0</b>	<b>0</b>	<b>0</b>	<b>0</b>
Direzione Medica di Presidio		0	0	0	0
Farmacia Ospedaliera		0	0	0	0
<b>TOTALE GENERALE</b>		<b>265</b>	<b>12</b>	<b>17</b>	<b>294</b>

\*Gli ambulatori di pneumologia e diabetologia se pur collocati in ambito ospedaliero operano prevalentemente per il territorio ed in particolare per assicurare il PDTA della BPCO e il PDTA del diabete.



### 7.1.3 Attività di ricovero complessiva 2018

L'analisi dell'attività di ricovero evidenzia un decremento complessivo pari a - 4.4% rispetto all'anno precedente. Nel 2018 i ricoveri totali sono stati 14.998 a fronte di un valore 2017 pari a 15.684.

La tabella che segue riporta i volumi di ricovero 2018 a confronto con l'anno precedente con il relativo delta tra i due anni.

PRESIDIO OSPEDALIERO SAN GIOVANNI DI DIO CROTONE	REGIME DI RICOVERO	ANNO 2016	ANNO 2017	ANNO 2018	Delta 2018/2017
	Ordinari	11.244	12.068	11.594	- 3.9
	Diurni	2.967	3.616	3.404	- 5.8
	Totale	14.211	15.684	14.998	- 4.4

Occorre tuttavia evidenziare che nell'attività di ricovero sono ancora ricomprese quote significative di ricoveri che la vigente normativa nazionale e regionale in materia di appropriatezza dei ricoveri già da tempo stabilisce di trasferite al setting assistenziale della specialistica ambulatoriale, sono inoltre presenti significative quote di ricoveri i cui DRG sono considerati ad elevato rischio di non appropriatezza se erogati in regime di ricovero ordinario.

Nella tabella di sintesi sull'appropriatezza dei ricoveri, riportata al successivo punto 7.1.9, a cui si rimanda, sono indicati i volumi e le percentuali di casi non appropriati registrati per ciascuna unità operativa nell'anno 2018 che confermano sostanzialmente quelli già evidenziati per l'anno 2017.

Nell'Allegato A) della presente relazione sono invece riportati l'attività di ricovero analitica per U.O. e l'analisi sull'appropriatezza dei ricoveri relativi all'anno 2018.

### 7.1.4 Attività di ricovero e principali indicatori 2018

Le Tabelle che seguono riportano l'attività di ricovero resa complessivamente dal presidio ospedaliero e dalle unità operative a consuntivo 2018 nonché i principali indicatori del presidio e per ciascuna unità operativa.

**Tabella 1 indicatori**

180 - A.S.P. CROTONE  
18003200 - P.O. CROTONE

Indicatori di Regime Ordinario		Dal 01/01/2018		Al 31/12/2018		Giornate di Riferimento : 365								
Reparto		Dimesse	Posti Letti	Degenza Totale	N° Interventi	N° Decessi	Casi Chirurgici	Indice di Rotazione	Tasso di Occupazione	Intervallo Turn-Over	Indice di Letalità	% Interventi	Degenza Media	% Casi Chirurgici
0801	CARDIOLOGIA	701	20	6870	91	12	137	35,05	94,11	0,61	1,71	12,98	9,80	19,54
0901	CHIRURGIA GENERALE	1250	30	6937	360	22	254	41,67	63,35	3,21	1,76	31,20	5,55	20,32
1101	GERIATRIA	798	20	8797	3	89	2	38,40	120,51	-1,95	11,50	0,90	11,45	0,26
1401	MALATTIE INFETTIVE E	234	8	2748	4	3	3	29,25	94,11	0,74	1,28	1,71	11,74	1,28
1601	MEDICINA GENERALE	1392	36	13460	4	70	3	38,67	102,44	-0,23	5,03	0,29	9,67	0,22
1901	NEFROLOGIA	302	8	3320	17	25	17	37,75	113,70	-1,32	8,28	5,63	10,99	5,63
2201	NEUROLOGIA	388	10	3623	4	12	4	38,80	90,26	0,07	3,09	1,03	9,34	1,03
3601	ORTOPEDIA E TRAUMATOLOGIA	1020	30	7129	782	9	661	34,00	65,11	3,75	0,88	76,67	6,99	64,80
3701	OSTETRICIA E GINECOLOGIA	1760	26	6466	733	0	590	67,60	68,13	1,72	0,00	41,65	3,67	33,52
3901	PEDIATRIA	767	8	2834	1	0	1	95,88	97,05	0,11	0,00	0,13	3,69	0,13
4001	PSICHIATRIA	345	14	4047	0	1	0	24,64	79,20	3,08	0,29	0,00	11,73	0,00
4901	TERAPIA INTENSIVA	90	10	825	10	70	9	9,00	22,60	31,39	77,78	11,11	9,17	10,00
5001	UNITA' CORONARICA	312	10	745	2	17	9	31,20	20,41	9,31	5,45	0,64	2,39	2,88
5101	MEDICINA D'URGENZA	552	8	2732	2	0	2	69,00	93,56	0,34	0,00	0,36	4,95	0,36
6201	PATOLOGIA NEONATALE	1306	10	4706	0	0	0	130,60	128,93	-0,81	0,00	0,00	3,60	0,00
6401	ONCOLOGIA MEDICA	373	7	4866	24	74	24	53,29	190,45	-6,20	19,84	6,43	13,05	6,43
7301	TERAPIA INTENSIVA	34	4	697	0	1	0	8,50	47,74	22,44	2,94	0,00	20,50	0,00
<b>Totale</b>		<b>11594</b>	<b>259</b>	<b>80802</b>	<b>2067</b>	<b>405</b>	<b>1716</b>	<b>44,76</b>	<b>85,47</b>	<b>1,18</b>	<b>3,49</b>	<b>17,83</b>	<b>6,97</b>	<b>14,80</b>



**Riferimento 2017**

180032 - PRESIDIO OSPEDALIERO "S. GIOVANNI DI DIO" - CROTONE

**INDICATORI DI REGIME - RICOVERI ORDINARI - PERIODO DI RIFERIMENTO DAL 01-01-2017 AL 31-12-2017**

codice reparto	descrizione reparto	dimessi	posti letto	degenza totale	numero interventi	numero decessi	casi chirurgici	indice di rotazione	tasso di occupazione	intervallo turn-over	indice di letalità	% interventi	degenza media	% casi chirurgici
0801	CARDIOLOGIA	728	20	6.117	76	15	132	36,5	83,79	1,62	2,05	10,41	8,38	18,08
0901	CHIRURGIA GENERALE	1.631	30	6.760	1.031	26	557	54,43	61,74	2,57	1,59	63,14	4,14	34,11
2101	GERIATRIA	843	20	8.965	9	120	8	42,15	122,81	-1,98	14,23	1,07	10,63	0,95
2401	MALATTIE INFETTIVE E TROPICAL	204	8	2.765	2	3	2	25,5	94,69	0,76	1,47	0,98	13,55	0,98
2601	MEDICINA GENERALE	1.430	36	12.395	6	93	6	39,72	94,33	0,52	6,5	0,42	8,67	0,42
2901	NEFROLOGIA	334	8	3.011	22	17	22	41,88	103,12	-0,27	5,07	6,57	8,99	6,57
3201	NEUROLOGIA	403	10	3.817	1	6	1	40,3	104,58	-0,41	1,49	0,25	9,47	0,25
3601	ORTOPEDIA E TRAUMATOLOGIA	1.061	30	7.261	791	5	690	35,37	66,31	3,48	0,47	74,55	6,84	65,03
3701	OSTETRICIA E GINECOLOGIA	1.737	26	6.091	694	-	533	66,81	64,18	1,96	-	39,95	3,51	30,69
3901	PEDIATRIA	760	8	3.073	-	1	-	95	105,24	-0,2	0,13	-	4,04	-
4001	PSICHIATRIA	422	14	3.760	2	-	2	30,14	73,58	3,2	0	0,47	8,91	0,47
4901	TERAPIA INTENSIVA	133	10	1.251	17	85	13	13,3	34,27	18,04	63,91	12,78	9,41	9,77
5001	UNITA' CORONARICA	347	10	890	11	25	22	34,8	24,38	7,93	7,18	3,16	2,56	6,32
5101	MEDICINA D'URGENZA	317	8	1.263	1	1	1	39,63	43,25	5,23	0,32	0,32	3,98	0,32
6201	PATOLOGIA NEONATALE	1.281	10	4.015	-	-	-	128,1	110	-0,28	-	-	3,13	-
6401	ONCOLOGIA MEDICA	363	7	4.252	39	87	37	51,86	166,42	-4,67	23,97	10,74	11,71	10,19
7301	TERAPIA INTENSIVA NEONATALE	74	4	1.030	-	1	-	18,75	70,55	5,73	1,33	-	13,73	-
<b>TOTALE</b>		<b>12.068</b>	<b>259</b>	<b>76.716</b>	<b>2.702</b>	<b>485</b>	<b>2.026</b>	<b>46,62</b>	<b>81,15</b>	<b>1,48</b>	<b>4,02</b>	<b>22,38</b>	<b>6,35</b>	<b>16,78</b>

**Tabella 2 indicatori**

**180 - A.S.P. CROTONE**  
**18003200 - P.O. CROTONE**

Giornate Medie di Riferimento 313

Reparto	DH Conclusi	Posti Letto	Dal 01/01/2018		Al 31/12/2018		Giornate Medie di Riferimento 313							
			Presenze Totali	DH Attivati	Numero Decessi	Casi Chirurgici	Indice di Rotazione	Tasso di Utilizzo	% Day-Hospital	Indice di Letalità	Presenza Media	% C. Chirurgici	Totale Dimessi Ord	
3701	OSTETRICIA E GINECOLOGIA	578	4	1317	558	0	373	144,50	105,19	24,72	0,00	2,28	64,53	1760
6401	ONCOLOGIA MEDICA	810	3	12214	756	0	44	270,00	1300,75	68,47	0,00	15,08	5,43	373
3901	PEDIATRIA	304	2	824	301	0	17	152,00	131,83	28,38	0,00	2,71	5,59	767
0201	DH MULTISPEC MEDICO	661	6	6181	645	0	41	110,17	329,13	100,00	0,00	8,36	6,20	0
9801	DS MULTISPEC CHIRURGICO	787	8	3169	774	0	555	98,38	126,56	100,00	0,00	4,08	70,52	0
2901	NEFROLOGIA	75	2	218	69	0	11	37,50	34,82	19,89	0,00	2,91	14,67	302
4001	PSICHIATRIA	121	2	774	104	0	0	80,50	123,64	25,97	0,00	6,40	0,00	345
2401	MALATTIE INFETTIVE E	68	2	281	62	0	0	34,00	44,89	22,52	0,00	4,13	0,00	234
<b>Totale</b>		<b>3404</b>	<b>29</b>	<b>24978</b>	<b>3289</b>	<b>0</b>	<b>1048</b>	<b>117,38</b>	<b>275,16</b>	<b>47,38</b>	<b>0,00</b>	<b>7,34</b>	<b>30,58</b>	<b>3781</b>

**Riferimento 2017**

**INDICATORI DI REGIME - RICOVERI in DAY HOSPITAL - PERIODO DI RIFERIMENTO DAL 01-01-2017 AL 31-12-2017**

codice reparto	descrizione reparto	DH conclusi	Posti Letto	degenza totale	DH attivati	numero decessi	casi chirurgici	indice di rotazione	tasso di utilizzo	% Day Hospital	indice di letalità	degenza media	% casi chirurgici	totale dimessi ordinari
3701	OSTETRICIA E GINECOLOGIA	650	4	1.575	637	-	416	163,25	125,80	27,32	-	2,41	63,71	1.737
6401	ONCOLOGIA MEDICA	739	3	11.808	764	1	38	254,67	1.257,51	67,79	0,13	15,46	4,97	363
3901	PEDIATRIA	278	2	606	276	-	4	139,00	96,81	26,78	-	2,18	1,44	760
2901	NEFROLOGIA	88	2	206	70	-	17	44,00	32,91	20,80	-	2,34	19,32	335
0201	DH MULTISPECIALISTICO MEDIC	659	6	5.322	614	-	35	109,83	283,39	100,00	-	8,08	5,31	-
9801	DS MULTISPECIALISTICO CHIRUF	1.000	8	3.045	991	-	734	126,75	121,61	100,00	-	3,00	72,39	-
4001	PSICHIATRIA	137	2	1.148	103	-	1	68,50	183,39	24,51	-	8,38	0,73	422
2401	MALATTIE INFETTIVE E TROPICAL	65	2	306	61	-	-	32,50	48,88	24,16	-	4,71	0,00	204
<b>TOTALE</b>		<b>3.616</b>	<b>29</b>	<b>24.016</b>	<b>3.516</b>	<b>1</b>	<b>1.245</b>	<b>126,14</b>	<b>264,58</b>	<b>48,91</b>	<b>0,13</b>	<b>6,57</b>	<b>34,03</b>	<b>3.821</b>



**Tabella 3 indicatori**

**180 - A.S.P. CROTONE**  
**P.O. CROTONE**

**Peso Relativo Medio e Indice di Case Mix**

**Regime Ordinario Dal 01/01/2018 AL 31/12/2018**

Reparto	N. Casi	Peso Totale	P.R.M.	I.C.M.	
0801	CARDIOLOGIA	701	830,479	1,185	1,294
0901	CHIRURGIA GENERALE	1250	1.140,721	0,913	0,997
2101	GERIATRIA	768	764,279	0,995	1,087
2401	MALATTIE INFETTIVE E TROPICALI	234	255,123	1,090	1,191
2601	MEDICINA GENERALE	1392	1.438,494	1,033	1,128
2901	NEFROLOGIA	302	355,458	1,177	1,285
3201	NEUROLOGIA	388	346,326	0,893	0,975
3601	ORTOPEDIA E TRAUMATOLOGIA	1020	1.246,107	1,222	1,334
3701	OSTETRICIA E GINECOLOGIA	1780	997,607	0,567	0,619
3901	PEDIATRIA	767	336,165	0,438	0,479
4901	TERAPIA INTENSIVA	90	206,608	2,296	2,507
5001	UNITA' CORONARICA	312	336,166	1,077	1,177
5101	MEDICINA D'URGENZA	552	427,105	0,774	0,845
6201	PATOLOGIA NEONATALE	367	238,139	0,649	0,709
6401	ONCOLOGIA MEDICA	373	437,682	1,173	1,281
7301	TERAPIA INTENSIVA NEONATALE	33	83,844	2,541	2,775
	<b>10309</b>	<b>9.440,303</b>	<b>0,916</b>		

**Riferimento 2017**

180032 - PRESIDIO OSPEDALIERO "S. GIOVANNI DI DIO" - CROTONE

**PESO RELATIVO MEDIO E INDICE di CASE MIX - REGIME ORDINARIO - PERIODO DI RIFERIMENTO DAL 01-01-2017 AL 31-12-2017**

codice reparto	descrizione reparto	numero casi	peso totale	P.R.M.	I.C.M.
0801	CARDIOLOGIA	728	805,622	1,107	1,172
0901	CHIRURGIA GENERALE	1.631	1.656,487	1,016	1,076
2101	GERIATRIA	843	844,640	1,002	1,061
2401	MALATTIE INFETTIVE E TROPICALI	204	233,229	1,143	1,211
2601	MEDICINA GENERALE	1.430	1.512,644	1,058	1,12
2901	NEFROLOGIA	334	398,781	1,194	1,265
3201	NEUROLOGIA	403	370,215	0,919	0,973
3601	ORTOPEDIA E TRAUMATOLOGIA	1.061	1.314,906	1,239	1,313
3701	OSTETRICIA E GINECOLOGIA	1.737	970,371	0,559	0,592
3901	PEDIATRIA	760	344,028	0,453	0,479
4901	TERAPIA INTENSIVA	133	284,559	2,140	2,266
5001	UNITA' CORONARICA	347	390,273	1,125	1,191
5101	MEDICINA D'URGENZA	317	238,187	0,751	0,796
6201	PATOLOGIA NEONATALE	484	252,524	0,522	0,553
6401	ONCOLOGIA MEDICA	363	415,301	1,144	1,212
7301	TERAPIA INTENSIVA NEONATALE	74	211,471	2,858	3,027
	<b>TOTALE</b>	<b>10.849</b>	<b>10.243,239</b>	<b>0,944</b>	



**Tabella 4 indicatori**

**180 - A.S.P. CROTONE**  
**P.O. CROTONE**

**Peso Relativo Medio e Indice di Case Mix**

**Regime Day-Hospital Dal 01/01/2018 AL 31/12/2018**

Reparto		N. Casi	Peso Totale	P.R.M.	I.C.M.
0201	DH MULTISPEC. MEDICO	661	608,055	0,920	1,039
2401	MALATTIE INFETTIVE E TROPICALI	68	85,030	1,250	1,412
2901	NEFROLOGIA	75	87,297	1,164	1,315
3701	OSTETRICIA E GINECOLOGIA	578	309,680	0,640	0,722
3901	PEDIATRIA	304	171,286	0,563	0,636
6401	ONCOLOGIA MEDICA	810	885,457	1,093	1,235
9801	DS MULTISPEC. CHIRURGICO	787	609,716	0,889	1,004
		<b>3283</b>	<b>2.906,501</b>	<b>0,885</b>	

**Riferimento 2017**

180032 - PRESIDIO OSPEDALIERO "S. GIOVANNI DI DIO" - CROTONE					
PESO RELATIVO MEDIO E INDICE di CASE MIX - DAY HOSPITAL - PERIODO DI RIFERIMENTO DAL 01-01-2017 AL 31-12-2017					
codice reparto	descrizione reparto	numero casi	peso totale	P.R.M.	I.C.M.
0201	DH MULTISPECIALISTICO MEDICO	659	592,807	0,900	1,031
2401	MALATTIE INFETTIVE E TROPICALI	65	84,126	1,294	1,464
2901	NEFROLOGIA	88	107,671	1,224	1,403
3701	OSTETRICIA E GINECOLOGIA	650	400,419	0,616	0,706
3901	PEDIATRIA	278	146,827	0,528	0,606
6401	ONCOLOGIA MEDICA	739	773,637	1,047	1,200
9801	DS MULTISPECIALISTICO CHIRURG	1.000	928,647	0,929	1,065
<b>TOTALE</b>		<b>3.479</b>	<b>3.034,134</b>	<b>0,872</b>	



**Tabella 5 indicatori**

**180 - A.S.P. CROTONE**  
**P.O. CROTONE**  
**Indice Comparativo di Performance**  
**Dal 01/01/2018 AL 31/12/2018**

Reparto		Casi	I.C.P	Peso Totale
0801	CARDIOLOGIA	530	1,170	650,260
0901	CHIRURGIA GENERALE	984	0,850	943,070
2101	GERIATRIA	595	1,640	583,010
2401	MALATTIE INFETTIVE E TROPICALI	206	1,410	221,220
2601	MEDICINA GENERALE	1177	1,400	1.205,860
2901	NEFROLOGIA	227	1,430	267,980
3201	NEUROLOGIA	323	1,280	288,730
3601	ORTOPEDIA E TRAUMATOLOGIA	864	1,020	1.130,280
3701	OSTETRICIA E GINECOLOGIA	1579	0,470	915,000
3901	PEDIATRIA	582	0,580	265,480
5001	UNITA' CORONARICA	31	0,760	33,100
5101	MEDICINA D'URGENZA	498	0,770	389,650
6201	PATOLOGIA NEONATALE	342	0,660	222,970
6401	ONCOLOGIA MEDICA	236	1,710	277,970
7301	TERAPIA INTENSIVA NEONATALE	23	2,940	71,770
		8.197		7.466,250

**Riferimento 2017**

180032 - PRESIDIO OSPEDALIERO "S. GIOVANNI DI DIO" - CROTONE

**INDICE COMPARATIVO DI PERFORMANCE - PERIODO DI RIFERIMENTO DAL 01-01-2017 AL 31-12-2017**

codice reparto	descrizione reparto	casi	I.C.P.	Peso Totale
0801	CARDIOLOGIA	579	1,151	660,572
0901	CHIRURGIA GENERALE	1.195	0,734	1.338,750
2101	GERIATRIA	632	1,609	611,224
2401	MALATTIE INFETTIVE E TROPICALI	174	1,55	192,309
2601	MEDICINA GENERALE	1.195	1,403	1.242,451
2901	NEFROLOGIA	284	1,325	339,469
3201	NEUROLOGIA	343	1,424	312,791
3601	ORTOPEDIA E TRAUMATOLOGIA	930	1,067	1.214,964
3701	OSTETRICIA E GINECOLOGIA	1.571	0,514	898,059
3901	PEDIATRIA	557	0,65	259,417
5001	UNITA' CORONARICA	50	0,708	71,003
5101	MEDICINA D'URGENZA	275	0,692	208,063
6201	PATOLOGIA NEONATALE	457	0,547	236,023
6401	ONCOLOGIA MEDICA	215	1,766	239,007
7301	TERAPIA INTENSIVA NEONATALE	59	2,17	203,488
<b>TOTALE</b>		<b>8.516</b>		<b>802,559</b>
		8.516		802,559



**Tabella 6 indicatore griglia LEA**

**180 ASP Crotone**  
**- PO CROTONE -**  
**Percentuale interventi per frattura di femore effettuati entro due giorni – anno 2018**

DRG	Totale interventi	interventi entro 2 giorni	interventi dopo 2 giorni
210	36	14	22
211	112	42	70
468	0	0	0
485	3	0	3
544	59	14	45
<b>TOTALE</b>	<b>210</b>	<b>70</b>	<b>140</b>
<b>% interventi per frattura di femore effettuati entro due giorni: 33,33 %</b>			

**Riferimento 2017**

180032 - PRESIDIO OSPEDALIERO "S. GIOVANNI DI DIO" - CROTONE  
**Percentuale interventi per frattura di femore effettuati entro due giorni – anno 2017**

DRG	Totale interventi	interventi entro 2 giorni	interventi dopo 2 giorni
210	25	17	8
211	143	89	54
468	7	3	4
485	5	1	4
544	93	51	42
<b>TOTALE</b>	<b>273</b>	<b>161</b>	<b>112</b>
<b>% interventi per frattura di femore effettuati entro due giorni: 58,97%</b>			

**Tabella 7 indicatore griglia LEA**

180 - A.S.P. CROTONE									
18003200 - P.O. CROTONE									
Statistica per Parti									
Dal 01/01/2018 AL 31/12/2018									
N°	Tipo	Mdc	Descrizione DRG	Numero Dimissione	Degenza Totale	Degenza Media			
373	M	014	PARTO VAGINALE SENZA DIAGNOSI COMPLICANTI	865	2880	3,32			
375	C	014	PARTO VAGINALE CON ALTRO INTERVENTO ECCETTO STERILIZZAZIONE E/O DILATAZIONE E RASCHIAMENTO	55	191	3,47			
370	C	014	PARTO CESAREO CON CC	28	199	7,10			
372	M	014	PARTO VAGINALE CON DIAGNOSI COMPLICANTI	12	40	3,33			
374	C	014	PARTO VAGINALE CON STERILIZZAZIONE E/O DILATAZIONE E RASCHIAMENTO	2	10	5,00			
371	C	014	PARTO CESAREO SENZA CC	316	1405	4,73			
				1278	4815	3,77			

<b>Totale n° parti</b>	<b>1278</b>
<b>Totale n° parti con TC</b>	<b>344</b>
<b>% n° parti con TC</b>	<b>26.91</b>



**Riferimento 2017**

180032 - PRESIDIO OSPEDALIERO "S. GIOVANNI DI DIO" - CROTONE

Percentuale parti cesari - Periodo di riferimento dal 01-01-2017 al 31-12-2017

DRG	tipo	descrizione DRG	numero casi	% casi	degenza totale	degenza media
370	C	PARTO CESAREO CON CC	27	1,55	129	4,78
371	C	PARTO CESAREO SENZA CC	283	16,29	1.231	4,35
372	M	PARTO VAGINALE CON DIAGNOSI COMPLICANTI	14	0,81	51	3,64
373	M	PARTO VAGINALE SENZA DIAGNOSI COMPLICANTI	915	52,56	2.905	3,18
374	C	PARTO VAGINALE CON STERILIZZAZIONE E/O DILATAZIONE E RASCHIAMENTI	4	0,23	14	3,50
375	C	PARTO VAGINALE CON ALTRO INTERVENTO ECCETTO STERILIZZAZIONE E/O D	27	1,55	75	2,78
<b>TOTALE</b>			<b>1.270</b>	<b>72,99</b>	<b>4.405</b>	<b>22,23</b>
Totale numero parti			1.270			
Totale numero parti con TC			310			
% numero parti con TC			24,41%			

**Tabella 8 indicatore griglia LEA**

**180 - A.S.P. CROTONE**  
**18003200 - P.O. CROTONE**  
**Statistica per DRG Medici in Reparti Chirurgici**  
**Dal 01/01/2018 AL 31/12/2018**

Reparto	Medici Chirurgici					Totale			
	N° Casi	Degenza	D. Media	Peso	%	N° Casi	Degenza	D. Media	Peso
3701 OSTETRICIA E GINECOLOGIA	1375	4258	3,09	592,25	58,81	2338	7783	3,32	1.367,26
3601 ORTOPEDIA E TRAUMATOLOGIA	359	1962	5,46	231,46	35,19	1020	7129	6,98	1.246,10
0901 CHIRURGIA GENERALE	996	4794	4,81	705,91	79,68	1250	6937	5,54	1.140,72
9801 DS MULTISPEC. CHIRURGICO	232	950	4,09	149,05	29,47	787	3169	4,02	699,71
<b>Totale</b>	<b>2962</b>	<b>11964</b>	<b>4,04</b>	<b>1.678,6</b>		<b>5395</b>	<b>25018</b>	<b>4,64</b>	<b>4.453,79</b>

**Riferimento 2017**

180032 - PRESIDIO OSPEDALIERO "S. GIOVANNI DI DIO" - CROTONE

DRG medici in reparti chirurgici - Periodo di riferimento dal 01-01-2017 al 31-12-2017

codice reparto	descrizione reparto	casi	degenza	degenza media	peso	%	casi totali	degenza totale
0901	CHIRURGIA GENERALE	1.074	3.303	3,08	758,52	65,85	1.631	6.744
3601	ORTOPEDIA E TRAUMATOLOGIA	371	1.743	4,70	233,36	34,97	1.061	7.261
3701	OSTETRICIA E GINECOLOGIA	1.438	4.339	3,02	620,19	60,24	2.387	7.661
9801	DS MULTISPECIALISTICO CHIRURG	266	842	3,17	173,37	26,60	1.000	3.020
<b>TOTALE</b>		<b>3.149</b>	<b>10.227</b>	<b>3,25</b>	<b>1.785,44</b>		<b>6.079,00</b>	<b>24.686</b>



## 7.1.5 Valore attività di ricovero presidio ospedaliero e unità operative anno 2018

La Tabella che segue riporta l'attività di ricovero resa dal presidio ospedaliero di Crotone a consuntivo 2018 e i correlati ricavi complessivi e per unità operativa. Il valore dell'attività di ricovero complessiva del P.O. di Crotone nell'anno 2018 registra a consuntivo 2018 una produzione pari a € 35.772.068 con un decremento quindi del -6.3% rispetto all'anno precedente dove il valore dell'attività di ricovero è stato di € 38.216.171.

### TOTALE VOLUMI ATTIVITA' DI RICOVERO E RICAVI PER REPARTO 2018

180 - A.S.P. CROTONE  
 18003200 - P.O. CROTONE

RIEPILOGO D.R.G. PER REPARTO DAL 01-01-2018 AL 31-12-2018

TOTALE PRESTAZIONI PROD.EURO € 35.772.068,00 SU UN TOTALE DI 14.998 CASI

REPARTO DIMISSIONI	RICOVERI ORDINARI			RICOVERI DH			TOTALI	
	CASI	DEGENZA	IMPORTO	CASI	DEGENZA	IMPORTO	CASI	IMPORTO
0201 DH MULTISPEC. MEDICO	0	0	€ 0,00	661	6181	€ 1.469.645,00	661	€ 1.469.645,00
0801 CARDIOLOGIA	701	6670	€ 2.631.613,00	0	0	€ 0,00	701	€ 2.631.613,00
0901 CHIRURGIA GENERALE	1250	6937	€ 3.043.669,00	0	0	€ 0,00	1250	€ 3.043.669,00
2101 GERIATRIA	768	6797	€ 2.130.823,00	0	0	€ 0,00	768	€ 2.130.823,00
2401 MALATTIE INFETTIVE E TROPICALI	234	2748	€ 838.520,00	68	281	€ 74.121,00	302	€ 912.641,00
2601 MEDICINA GENERALE	1392	13460	€ 4.154.133,00	0	0	€ 0,00	1392	€ 4.154.133,00
2901 NEFROLOGIA	302	3320	€ 1.113.542,00	75	218	€ 74.703,00	377	€ 1.188.245,00
3201 NEUROLOGIA	388	3623	€ 1.053.207,00	0	0	€ 0,00	388	€ 1.053.207,00
3601 ORTOPEDIA E TRAUMATOLOGIA	1020	7129	€ 4.054.673,00	0	0	€ 0,00	1020	€ 4.054.673,00
3701 OSTETRICIA E GINECOLOGIA	1760	6466	€ 2.880.340,00	578	1317	€ 544.915,00	2338	€ 3.425.255,00
3901 PEDIATRIA	767	2834	€ 918.843,00	304	824	€ 181.117,00	1071	€ 1.099.960,00
4001 PSICHIATRIA	345	4047	€ 624.056,00	121	774	€ 123.754,00	466	€ 747.810,00
4901 TERAPIA INTENSIVA	90	825	€ 604.612,00	0	0	€ 0,00	90	€ 604.612,00
5001 UNITA' CORONARICA	312	745	€ 494.544,00	0	0	€ 0,00	312	€ 494.544,00
5101 MEDICINA D'URGENZA	552	2732	€ 1.051.000,00	0	0	€ 0,00	552	€ 1.051.000,00
6201 PATOLOGIA NEONATALE	1306	4706	€ 1.734.949,00	0	0	€ 0,00	1306	€ 1.734.949,00
6401 ONCOLOGIA MEDICA	373	4866	€ 1.308.540,00	810	12214	€ 3.189.715,00	1183	€ 4.498.255,00
7301 TERAPIA INTENSIVA NEONATALE	34	697	€ 346.931,00	0	0	€ 0,00	34	€ 346.931,00
9801 DS MULTISPEC. CHIRURGICO	0	0	€ 0,00	787	3169	€ 1.130.903,00	787	€ 1.130.903,00
	<b>11594</b>	<b>80802</b>	<b>€ 28.983.195,00</b>	<b>3404</b>	<b>24978</b>	<b>€ 6.788.873,00</b>	<b>14998</b>	<b>€ 35.772.068,00</b>

**Riferimento 2017**

### TOTALE VOLUMI ATTIVITA' DI RICOVERO E RICAVI PER REPARTO 2017

codice reparto	descrizione reparto	RICOVERI ORDINARI			RICOVERI DIURNI			TOTALI		
		casi	degenza	importo	casi	degenza	importo	casi	degenza	importo totale
0201	Dh multid. AFO Med	-	-	-	659	5.322	1.260.607	659	5.322	1.260.607
0801	Cardiologia	728	6.098	2.485.507	-	-	-	728	6.098	2.485.507
0901	Chirurgia generale	1.631	6.744	4.466.418	-	-	-	1.631	6.744	4.466.418
1801	Ematol./microcit.	-	-	-	-	-	-	-	-	-
2101	Geriatría	843	8.965	2.423.769	-	-	-	843	8.965	2.423.769
2401	Malattie infettive	204	2.765	762.022	65	306	81.014	269	3.071	843.036
2601	Medicina generale	1.430	12.395	4.261.055	-	-	-	1.430	12.395	4.261.055
2901	Nefrologia	334	2.989	1.244.287	88	206	86.409	422	3.195	1.330.696
3201	Neurologia con SU	403	3.817	1.121.801	-	-	-	403	3.817	1.121.801
3401	Oculistica	-	-	-	-	-	-	-	-	-
3601	Ortopedia/traum.	1.061	7.261	4.339.599	-	-	-	1.061	7.261	4.339.599
3701	Ostetricia e ginec.	1.737	6.091	2.757.656	650	1.570	597.429	2.387	7.661	3.355.085
3801	ORL	-	-	-	-	-	-	0	0	-
3901	Pediatria	760	3.073	908.906	278	606	118.625	1.038	3.679	1.027.531
4001	Psichiatria	422	3.760	767.548	137	1.148	183.360	559	4.908	950.908
4901	Terapia intensiva	133	1.251	877.185	-	-	-	133	1.251	877.185
5001	UTIC	347	881	633.825	-	-	-	347	881	633.825
5101	Medicina d'urgen.	317	1.263	547.414	-	-	-	317	1.263	547.414
6201	Neonatalogia	1.281	4.015	1.724.890	-	-	-	1.281	4.015	1.724.890
6401	Oncologia medica	363	4.252	1.200.714	739	11.562	3.121.077	1.102	15.814	4.321.791
7301	TIN	74	988	809.930	-	-	-	74	988	809.930
9801	ds multid.AFO chirurg.	-	-	-	1.000	3.020	1.435.124	1.000	3.020	1.435.124
	<b>TOTALE</b>	<b>12.068</b>	<b>76.608</b>	<b>31.332.526</b>	<b>3.616</b>	<b>23.740</b>	<b>6.883.645</b>	<b>15.684</b>	<b>100.348</b>	<b>38.216.171</b>



## 7.1.6 L'attività di Pronto Soccorso P.O. di Crotone

### Accessi Pronto Soccorso

Anno di riferimento	2016	2017	2018	$\Delta_{2016-2015}$	$\Delta_{2017-2016}$	$\Delta_{2018-2017}$
Numero accessi non seguiti da ricovero	45.445	43.081	42.546	3,7	-5,2	-1,2
Numero prestazioni a questi correlate	219.472	206.796	221.736	0,9	-5,8	7,2
Numero accessi seguiti da ricovero	10.924	10.103	10.427	13,2	-7,5	3,2
<b>Totale numero accessi</b>	<b>56.369</b>	<b>56.369</b>	<b>52.973</b>	<b>5,4</b>	<b>0,0</b>	<b>-6,0</b>

### 7.1.6 Attività di ricovero e di specialistica ambulatoriale per esterni e relativi indicatori per singola Unità Operativa P.O. di Crotone - anno 2018

Nelle tabelle che seguono sono riportate per ciascun dipartimento ospedaliero e per ciascuna unità operativa i principali dati di attività di ricovero e di specialistica ambulatoriale nonché gli indicatori di riferimento e le variazioni registrate nell'ultimo triennio.

Nelle stesse tabelle, inoltre, per ciascuna U.O. è indicato il valore complessivo della produzione.



## DIPARTIMENTO OSPEDALIERO AFO MEDICA

### U.O.C. CARDIOLOGIA/Utic

Le azioni e gli obiettivi operativi specifici assegnati alla U.O. per l'anno 2018 sono quelli indicati nel Piano Triennale della Performance 2018/2020, Allegato C3 e Allegato C3.2) di cui alla deliberazione del Commissario Straordinario n. 52 del 31.01.2018 a cui si rimanda.

#### Principali dati di attività e indicatori U.O.

Regime di ricovero ordinario	2016	2017	2018	$\Delta_{2016-2015}$	$\Delta_{2017-2016}$	$\Delta_{2018-2017}$
Casi dimessi	938	728	698	-10,2	-22,4	-4,1
Tasso di occupazione p.l.	101,8	83,5	93,9	-4,3	-18,0	12,4
Degenza media	8,0	8,4	9,8	6,9	5,4	17,2
Peso relativo medio casi trattati	1,0674	1,1066	1,1840	6,4	3,7	7,0
Indice case mix	1,1796	1,1721	1,293	2,9	-0,6	10,3
Valore della produzione ricoveri ordinari	2.931.036	2.485.507	2.619.570	-1,6	-15,2	5,4
Regime di ricovero diurno	2016	2017	2018	$\Delta_{2016-2015}$	$\Delta_{2017-2016}$	$\Delta_{2018-2017}$
Casi dimessi	77	63	74	6,9	-18,2	17,5
Numero accessi	240	234	257	3,9	-2,5	9,8
Tasso di occupazione						
Peso relativo medio casi trattati	1,0323	0,9344	1,0509	-1,5	-9,5	12,5
Indice case mix						
Casi chirurgici						
% casi chirurgici						
Valore della produzione ricoveri DH	120.963	95.215	113.280		-21,3	19,0
Attività di spec. ambulatoriale	2016	2017	2018	$\Delta_{2016-2015}$	$\Delta_{2017-2016}$	$\Delta_{2018-2017}$
Numero prestazioni	14.872	16.237	16.820	-11,6	9,2	3,6
Numero medio prestazioni giornaliere	49,6	54,1	56,1	-11,6	9,2	3,6
Valore della produzione ambulatoriale (€)	381.483	421.045	457.531	-10,8	10,4	8,7
Attività resa alle altre UU.OO. osped.re	2016	2017	2018	$\Delta_{2016-2015}$	$\Delta_{2017-2016}$	$\Delta_{2018-2017}$
Numero Visite/Consulenze	4.020	3.830	3.804	7,1	-4,7	-0,7
Numero altre prestazioni per interni	15.204	15.317	16.628	-1,1	0,7	8,6
Valore della produzione per interni (€)	454.581	445.751	46.093	5,3	-1,9	-89,7
	2016	2017	2018	$\Delta_{2016-2015}$	$\Delta_{2017-2016}$	$\Delta_{2018-2017}$
<b>Totale valore della produzione (€)</b>	3.433.482	3.001.767	3.190.381	0,8	-12,6	3,2

### UTIC

#### Principali dati di attività e indicatori

Regime di ricovero ordinario <sup>^</sup>	2016	2017	2018	$\Delta_{2016-2015}$	$\Delta_{2017-2016}$	$\Delta_{2018-2017}$
Casi dimessi	339	347	312	13,0	2,4	-10,1
Degenza media	2,7	2,5	2,4	6,4	-4,5	-5,9
Peso relativo medio casi trattati	1,0773	1,1247	1,0707	6,6	4,4	-4,2
Indice case mix	1,1906	1,1912	1,176	3,1	0,1	-1,3
Valore della produzione ricoveri ordinari/valore finanz. a funzione	585.871	633.825	494.544	n. p.l. di UTIC x 136.057 8x136.075=1.088.392		
	<b>2018</b>					
<b>Totale valore finanziamento funzioni</b>	1.088.392	Finanziamento a funzione n. p.l. di UTIC x 136.057 8x136.075=1.088.392				

I costi delle attività di UTIC sono già ricompresi nei costi complessivi della U.O. Cardiologia



## U.O.C. GERIATRIA

Le azioni e gli obiettivi operativi specifici assegnati alla U.O. per l'anno 2018 sono quelli indicati nel Piano Triennale della Performance 2018/2020, Allegato C3 e Allegato C3.2) di cui alla deliberazione del Commissario Straordinario n. 52 del 31.01.2018 a cui si rimanda.

### Principali dati di attività e indicatori U.O.

<b>Regime di ricovero ordinario</b>	<b>2016</b>	<b>2017</b>	<b>2018</b>	$\Delta_{2016-2015}$	$\Delta_{2017-2016}$	$\Delta_{2018-2017}$
Casi dimessi	682	843	768	-9,3	23,6	-8,9
Tasso di occupazione p.l. (^)	103,7	122,8	120,5	-3,7	18,4	-1,9
Degenza media	11,1	10,6	11,5	6,4	-4,5	7,7
Peso relativo medio casi trattati	0,9975	1,0019	0,995	-5,0	0,4	-0,7
Indice case mix	1,1024	1,0612	1,0870	-8,1	-3,7	2,4
Degenza media preoperatoria						
% interventi chir. (Indice operatorio)						
% casi chirurgici						
Valore DRG prodotti	1.957.283	2.423.769	2.130.823	-13,1	23,8	-12,1
<b>Regime di ricovero diurno</b>	<b>2016</b>	<b>2017</b>	<b>2018</b>	$\Delta_{2016-2015}$	$\Delta_{2017-2016}$	$\Delta_{2018-2017}$
Casi dimessi	117	77	51	-13,3	-34,2	-33,8
Numero accessi	562	433	294	-17,2	-23,0	-32,1
Tasso di occupazione						
Peso relativo medio casi trattati	0,8141	0,9067	0,8196	2,5	11,4	-9,6
Indice case mix						
Casi chirurgici						
% casi chirurgici						
Valore DRG prodotti	118.363	99.321	55.778		-16,1	-43,8
<b>Attività di spec. ambulatoriale</b>	<b>2016</b>	<b>2017</b>	<b>2018</b>	$\Delta_{2016-2015}$	$\Delta_{2017-2016}$	$\Delta_{2018-2017}$
Numero prestazioni	2.032	1.912	1.961	-21,4	-5,9	2,6
Numero medio prestazioni giornaliere	6,77	6,37	6,54	-21,4	-5,9	2,6
Valore delle prestazioni erogate	38.489	37.519	36.773	-17,3	-2,5	-2,0
<b>Attività resa alle altre UU.OO. osped.re</b>	<b>2016</b>	<b>2017</b>	<b>2018</b>	$\Delta_{2016-2015}$	$\Delta_{2017-2016}$	$\Delta_{2018-2017}$
Numero Visite/Consulenze	446	309	380	-12,0	-30,7	23,0
Numero altre prestazioni per interni	0	0	0			
Valore della produzione per interni	20.544	14.269	17.662	-12,3	-30,5	23,8
<b>Totale valore della produzione</b>	<b>2016</b>	<b>2017</b>	<b>2018</b>	$\Delta_{2016-2015}$	$\Delta_{2017-2016}$	$\Delta_{2018-2017}$
	2.114.135	2.560.609	2.241.036	-8,0	21,1	-12,4



## U.O.S.D. MALATTIE INFETTIVE

Le azioni e gli obiettivi operativi specifici assegnati alla U.O. per l'anno 2018 sono quelli indicati nel Piano Triennale della Performance 2018/2020, Allegato C3 e Allegato C3.2) di cui alla deliberazione del Commissario Straordinario n. 52 del 31.01.2018 a cui si rimanda.

### Principali dati di attività e indicatori U.O.

Regime di ricovero ordinario	2016	2017	2018	$\Delta_{2016-2015}$	$\Delta_{2017-2016}$	$\Delta_{2018-2017}$
Casi dimessi	183	204	234	-11,6	11,5	14,7
Tasso di occupazione p.l.	69,8	94,7	94,1	-3,6	35,6	-0,6
Degenza media	14,0	13,6	11,7	9,3	-2,9	-13,4
Peso relativo medio casi trattati	1,0483	1,1433	1,0900	-1,4	9,1	-4,7
Indice case mix	1,1586	1,2109	1,1900	-4,6	4,5	-1,7
Degenza media preoperatoria						
% interventi chir. (Indice operatorio)						
% casi chirurgici						
Valore della produzione ricoveri ordinari	666.880	762.022	838.520	-7,2	14,3	10,0
Regime di ricovero diurno	2016	2017	2018	$\Delta_{2016-2015}$	$\Delta_{2017-2016}$	$\Delta_{2018-2017}$
Casi dimessi	70	65	68	7,7	-7,1	4,6
Numero accessi	549	306	281	48,4	-44,3	-8,2
Tasso di occupazione						
Peso relativo medio casi trattati	1,226	1,2943	1,2504	-0,2	5,6	-3,4
Indice case mix		1,484				
Casi chirurgici						
% casi chirurgici						
Valore della produzione ricoveri DH	140.930	81.014	74.121		-42,5	
Attività di spec. ambulatoriale	2016	2017	2018	$\Delta_{2016-2015}$	$\Delta_{2017-2016}$	$\Delta_{2018-2017}$
Numero prestazioni	1035	1368	1385	36,2	32,2	1,2
Numero medio prestazioni giornaliere	3,5	4,6	4,6	36,2	32,2	1,2
Valore della produzione ambulatoriale	21.383	28.263	28.614	36,2	32,2	1,2

Attività resa alle altre UU.OO. osped.re	2016	2017	2018	$\Delta_{2016-2015}$	$\Delta_{2017-2016}$	$\Delta_{2018-2017}$
Numero Visite/Consulenze	982	828	1.161	2,3	-15,7	40,2
Numero altre prestazioni per interni	0	0	0			
Valore della produzione per interni	45.225	34.485	53.963	4,7	-23,7	56,5

	2016	2017	2018	$\Delta_{2016-2015}$	$\Delta_{2017-2016}$	$\Delta_{2018-2017}$
<b>Totale valore della produzione</b>	829.193	871.299	941.255	12,9	5,1	8,0



## U.O.C. MEDICINA GENERALE

Le azioni e gli obiettivi operativi specifici assegnati alla U.O. per l'anno 2018 sono quelli indicati nel Piano Triennale della Performance 2018/2020, Allegato C3 e Allegato C3.2) di cui alla deliberazione del Commissario Straordinario n. 52 del 31.01.2018 a cui si rimanda.

### Principali dati di attività e indicatori U.O.

<b>Regime di ricovero ordinario</b>	<b>2016</b>	<b>2017</b>	<b>2018</b>	$\Delta_{2016-2015}$	$\Delta_{2017-2016}$	$\Delta_{2018-2017}$
Casi dimessi	1.231	1.430	1.389	5,3	16,2	-2,9
Tasso di occupazione p.l. (^)	101,9	94,3	102,4	-1,5	-7,4	8,6
Degenza media	9,1	8,7	9,7	-6,2	-4,6	11,8
Peso relativo medio casi trattati	0,9925	1,0578	1,0340	3,1	6,6	-2,2
Indice case mix	1,0969	1,1203	1,1290	-0,3	2,1	0,8
Degenza media preoperatoria						
% interventi chir. (Indice operatorio)						
% casi chirurgici						
Valore della produzione ricoveri ordinari	3.371.997	4.261.055	4.150.923	7,0	26,4	-2,6
<b>Regime di ricovero diurno</b>	<b>2016</b>	<b>2017</b>	<b>2018</b>	$\Delta_{2016-2015}$	$\Delta_{2017-2016}$	$\Delta_{2018-2017}$
Casi dimessi	18	24	25	350,0	33,3	4,2
Numero accessi	77	97	106	600,0	26,0	9,3
Tasso di occupazione p.l.						
Peso relativo medio casi trattati	0,9416	0,8332	0,9502	13,7	-11,5	14,0
Indice case mix						
Casi chirurgici						
% casi chirurgici						
Valore della produzione ricoveri DH	17.419	20.990	22.557		20,5	7,5
<b>Attività di spec. ambulatoriale</b>	<b>2016</b>	<b>2017</b>	<b>2018</b>	$\Delta_{2016-2015}$	$\Delta_{2017-2016}$	$\Delta_{2018-2017}$
Numero prestazioni	938	1.513	1.415	-41,5	61,3	-6,5
Numero medio prestazioni giornaliere	3,1	5,0	4,7	-41,5	61,3	-6,5
Valore della produzione ambulatoriale	20.585	29.253	26.972	-47,8	42,1	-7,8
<b>Attività resa alle altre UU.OO. osped.re</b>	<b>2016</b>	<b>2017</b>	<b>2018</b>	$\Delta_{2016-2015}$	$\Delta_{2017-2016}$	$\Delta_{2018-2017}$
Numero Visite/Consulenze	274	259	309	43,5	-5,5	19,3
Numero altre prestazioni per interni	0	0	0			
Valore della produzione per interni	12.643	11.899	14.115	43,2	-5,9	18,6

	<b>2016</b>	<b>2017</b>	<b>2018</b>	$\Delta_{2016-2015}$	$\Delta_{2016-2015}$	$\Delta_{2018-2017}$
<b>Totale valore della produzione</b>	3.410.001	4.311.298	4.200.452	6,9	26,4	-2,6



## U.O.S.D. NEFROLOGIA E DIALISI

Le azioni e gli obiettivi operativi specifici assegnati alla U.O. per l'anno 2018 sono quelli indicati nel Piano Triennale della Performance 2018/2020, Allegato C3 e Allegato C3.2) di cui alla deliberazione del Commissario Straordinario n. 52 del 31.01.2018 a cui si rimanda.

### Principali dati di attività e indicatori della U.O.

Regime di ricovero ordinario	2016	2017	2018	$\Delta_{2016-2015}$	$\Delta_{2017-2016}$	$\Delta_{2018-2017}$
Casi dimessi	328	334	302	-0,3	1,8	-9,6
Tasso di occupazione p.l. (^)	107,6	102,4	113,7	11,0	-4,9	11,1
Degenza media	9,6	9,0	11,0	11,4	-6,6	22,9
Peso relativo medio casi trattati		1,1940	1,1770			-1,4
Indice case mix		1,2646	1,285			1,6
Degenza media preoperatoria						
% interventi chir. (Indice operatorio)						
% casi chirurgici						
Valore della produzione ricoveri ordinari	1.188.508	1.244.287	1.113.542	1,6	4,7	-10,5
Regime di ricovero diurno	2016	2017	2018	$\Delta_{2016-2015}$	$\Delta_{2017-2016}$	$\Delta_{2018-2017}$
Casi dimessi	48	88	53		83,3	-39,8
Numero accessi	142	206	154		45,1	-25,2
Tasso di occupazione p.l.						
Peso relativo medio casi trattati	1,0342	1,2235	1,2250		18,3	0,1
Indice case mix		1,4029	1,4180			1,1
Casi chirurgici						
% casi chirurgici						
Valore della produzione ricoveri DH	41.649	86.409	59.811		107,5	-30,8
Attività di spec. Ambulatoriale <sup>^</sup>	2016	2017	2018	$\Delta_{2016-2015}$	$\Delta_{2017-2016}$	$\Delta_{2018-2017}$
Numero prestazioni (^comprende le attività di dialisi su 19 PR)	65.709	65.316	58.077	39,3	-0,6	-11,1
Numero medio prestazioni giornaliere	219,0	217,7	193,6	39,3	-0,6	-11,1
Valore della produzione ambulatoriale	3.260.976	3.410.620	3.427.545	6,0	4,6	0,5
Attività resa alle altre UU.OO. osped.re	2016	2017	2018	$\Delta_{2016-2015}$	$\Delta_{2017-2016}$	$\Delta_{2018-2017}$
Numero Visite/Consulenze	501	532	624	0,8	6,2	17,3
Numero altre prestazioni per interni	1.031	2.381	1.419	18,8	130,9	-40,4
Valore della produzione per interni	41.807	48.179	50.288	-3,9	15,2	4,4
Totale valore della produzione	2016	2017	2018	$\Delta_{2016-2015}$	$\Delta_{2017-2016}$	$\Delta_{2018-2017}$
	4.491.133	4.741.316	4.600.898	5,8	5,6	-3,0



## U.O.C. NEUROLOGIA

Le azioni e gli obiettivi operativi specifici assegnati alla U.O. per l'anno 2018 sono quelli indicati nel Piano Triennale della Performance 2018/2020, Allegato C3 e Allegato C3.2) di cui alla deliberazione del Commissario Straordinario n. 52 del 31.01.2018 a cui si rimanda.

### Principali dati di attività e indicatori della U.O.

Regime di ricovero ordinario	2016	2017	2018	$\Delta_{2016-2015}$	$\Delta_{2017-2016}$	$\Delta_{2018-2017}$
Casi dimessi	414	403	388	25,8	-2,7	-3,7
Tasso di occupazione p.l.	100,1	104,6	99,3	32,4	4,4	-5,1
Degenza media	8,9	9,5	9,3	5,5	7,0	-1,4
Peso relativo medio casi trattati	0,8751	0,9186	0,8930	1,3	5,0	-2,8
Indice case mix	0,9672	0,973	0,975	-2,0	0,6	0,2
Degenza media preoperatoria						
% interventi chir. (Indice operatorio)						
% casi chirurgici						
Valore della produzione ricoveri ordinari	1.063.881	1.121.801	1.053.207	28,6	5,4	-6,1
Regime di ricovero diurno	2016	2017	2018	$\Delta_{2016-2015}$	$\Delta_{2017-2016}$	$\Delta_{2018-2017}$
Casi dimessi	31	21	17	10,7	-32,3	-19,0
Numero accessi	174	99	88	10,1	-43,1	-11,1
Tasso di occupazione p.l.						
Peso relativo medio casi trattati	0,7298	0,8626	0,7579	-2,4	18,2	-12,1
Indice case mix						
Casi chirurgici						
% casi chirurgici						
Valore della produzione ricoveri DH	34.307	21.724	16.943		-36,7	-22,0
Attività di spec. ambulatoriale	2016	2017	2018	$\Delta_{2016-2015}$	$\Delta_{2017-2016}$	$\Delta_{2018-2017}$
Numero prestazioni	10.680	10.835	11.419	-4,2	1,5	5,4
Numero medio prestazioni giornaliere	35,6	36,1	38,1	-4,2	1,5	5,4
Valore della produzione ambulatoriale	149.080	148.065	153.460	-0,8	-0,7	3,6
Attività resa alle altre UU.OO. osped.re	2016	2017	2018	$\Delta_{2016-2015}$	$\Delta_{2017-2016}$	$\Delta_{2018-2017}$
Numero Visite/Consulenze	2.948	3.094	2.669	8,6	5,0	-13,7
Numero altre prestazioni per interni	1.724	1.974	1.555	-14,4	14,5	-21,2
Valore della produzione per interni (€)	137.023	142.601	124.055	8,6	4,1	-13,0

	2016	2017	2018	$\Delta_{2016-2015}$	$\Delta_{2017-2016}$	$\Delta_{2018-2017}$
<b>Totale valore della produzione</b>	1.247.268	1.291.590	1.223.610	27,6	3,6	-5,3



## U.O.C. ONCOLOGIA

Le azioni e gli obiettivi operativi specifici assegnati alla U.O. per l'anno 2018 sono quelli indicati nel Piano Triennale della Performance 2018/2020, Allegato C3 e Allegato C3.2) di cui alla deliberazione del Commissario Straordinario n. 52 del 31.01.2018 a cui si rimanda.

### Principali dati di attività e indicatori della U.O.

Regime di ricovero ordinario	2016	2017	2018	$\Delta_{2016-2015}$	$\Delta_{2017-2016}$	$\Delta_{2018-2017}$
Casi dimessi	358	363	373	-0,6	1,4	2,8
Tasso di occupazione p.l.	114,4	166,4	190,5	3,1	45,5	14,4
Degenza media	11,6	11,7	13,1	3,5	0,7	11,4
Peso relativo medio casi trattati	1,1166	1,1441	1,1730	0,2	2,5	2,5
Indice case mix	1,2340	1,2117	1,2810	-3,0	-1,8	5,7
Degenza media preoperatoria						
% interventi chir. (Indice operatorio)						
% casi chirurgici						
Valore della produzione ricoveri ordinari	1.185.459	1.200.714	1.308.540	3,3	1,3	9,0
Regime di ricovero diurno (*)	2016	2017	2018	$\Delta_{2016-2015}$	$\Delta_{2017-2016}$	$\Delta_{2018-2017}$
Casi dimessi	704	736	810	18,1	4,5	10,1
Numero accessi	10.994	11.791	12.214	21,7	7,2	3,6
Tasso di occupazione p.l.						
Peso relativo medio casi trattati	1,0698	1,0469	1,093	2,6	-2,1	4,4
Indice case mix		1,2004	1,235			2,9
Casi chirurgici						
% casi chirurgici						
Valore della produzione ricoveri DH	3.024.715	3.121.077	3.189.715		3,2	2,2

(\*) vedi tabella esiti valutazione appropriatezza ricoveri diurni

Attività di spec. ambulatoriale	2016	2017	2018	$\Delta_{2016-2015}$	$\Delta_{2017-2016}$	$\Delta_{2018-2017}$
Numero prestazioni	4.932	5.040	4.634	-2,6	2,2	-8,1
Numero medio prestazioni giornaliere	16,4	16,8	15,4	-2,6	2,2	-8,1
Valore della produzione ambulatoriale	157.606	162.064	149.835	-2,1	2,8	-7,5
Attività resa alle altre UU.OO. osped.re	2016	2017	2018	$\Delta_{2016-2015}$	$\Delta_{2017-2016}$	$\Delta_{2018-2017}$
Numero Visite/Consulenze	167	276	129	-18,9	65,3	-53,3
Numero altre prestazioni per interni	0	0	0			
Valore della produzione per interni	7.762	12.828	5.996	-18,9	65,3	-53,3

	2016	2017	2018	$\Delta_{2016-2015}$	$\Delta_{2017-2016}$	$\Delta_{2018-2017}$
<b>Totale valore della produzione</b>	4.367.780	4.483.855	4.648.090	233,7	2,7	3,7

\*Vedi analisi di sintesi su appropriatezza ricoveri di cui alla tabella che precede nonché Tabella Allegato A) della presente relazione.



## U.O.S.D. EMATOLOGIA-MICROCITEMIA

Le azioni e gli obiettivi operativi specifici assegnati alla U.O. per l'anno 2018 sono quelli indicati nel Piano Triennale della Performance 2018/2020, Allegato C3 e Allegato C3.2) di cui alla deliberazione del Commissario Straordinario n. 52 del 31.01.2018 a cui si rimanda.

### Principali dati di attività e indicatori della U.O.

Regime di ricovero ordinario	2016	2017	2018	$\Delta_{2016-2015}$	$\Delta_{2017-2016}$	$\Delta_{2018-2017}$
Casi dimessi						
Tasso di occupazione p.l.						
Degenza media						
Peso relativo medio casi trattati						
Indice case mix						
% interventi chirurgici						
% interventi chir. (Indice operatorio)						
% casi chirurgici						
Valore della produzione ricoveri ordinari						
Regime di ricovero diurno	2016	2017	2018	$\Delta_{2016-2015}$	$\Delta_{2017-2016}$	$\Delta_{2018-2017}$
Casi dimessi	216	379	436	22,7	75,5	15,0
Numero accessi	3.829	4.523	5.286	14,7	18,1	16,9
Tasso di occupazione						
Peso relativo medio casi trattati	0,9342	0,9309	0,9188	4,8	-0,4	-1,3
Indice case mix						
Casi chirurgici						
% casi chirurgici						
Valore della produzione ricoveri DH	866.325	977.554	1.225.176		12,8	25,3
Attività di spec. ambulatoriale	2016	2017	2018	$\Delta_{2016-2015}$	$\Delta_{2017-2016}$	$\Delta_{2018-2017}$
Numero prestazioni	3.677	4.590	5.026	19,0	24,8	9,5
Numero medio prestazioni giornaliere	12,3	15,3	16,8	19,0	24,8	9,5
Valore della produzione ambulatoriale	46.615	57.356	59.222	41,5	23,0	3,3
Attività resa alle altre UU.OO. osped.re	2016	2017	2018	$\Delta_{2016-2015}$	$\Delta_{2017-2016}$	$\Delta_{2018-2017}$
Numero Visite/Consulenze	209	200	206	4,5	-4,3	3,0
Numero altre prestazioni per interni	1.363	668	270	-26,7	-51,0	-59,6
Valore della produzione per interni	15.439	12.460	10.989	-22,9	-19,3	-11,8

	2016	2017	2018	$\Delta_{2016-2015}$	$\Delta_{2017-2016}$	$\Delta_{2018-2017}$
<b>Totale valore della produzione</b>	912.940	1.034.910	1.284.398	2670,9	13,4	24,1



## DH INTERDISCIPLINARE AFO MEDICA

### Principali dati di attività e indicatori

<b>Regime di ricovero ordinario</b>	<b>2016</b>	<b>2017</b>	<b>2018</b>	$\Delta_{2016-2015}$	$\Delta_{2017-2016}$	$\Delta_{2018-2017}$
Casi dimessi						
Tasso di occupazione p.l.						
Degenza media						
Peso relativo medio casi trattati						
Indice case mix						
Degenza media preoperatoria						
% interventi chir. (Indice operatorio)						
% casi chirurgici						
Valore della produzione ricoveri ordinari						
<b>Regime di ricovero diurno</b>	<b>2016</b>	<b>2017</b>	<b>2018</b>	$\Delta_{2016-2015}$	$\Delta_{2017-2016}$	$\Delta_{2018-2017}$
Casi dimessi	1.125	659	660	-5,6	-41,4	0,2
Numero accessi	14.777	5.322	6.175	4,5	-64,0	16,0
Tasso di occupazione p.l.	313,7	283,4	328,8	4,1	-9,7	16,0
Peso relativo medio casi trattati	0,9922	0,8996	0,9200	1,6	-9,3	2,3
Indice case mix	1,1731	1,0314	1,0400	0,8	-12,1	0,8
Casi chirurgici						
% casi chirurgici						
Valore della produzione ricoveri DH	3.845.295	1.260.607	1.468.823	3,3	-67,2	16,5
<b>Attività di spec. ambulatoriale</b>	<b>2016</b>	<b>2017</b>	<b>2018</b>	$\Delta_{2016-2015}$	$\Delta_{2017-2016}$	$\Delta_{2018-2017}$
Numero prestazioni						
Numero medio prestazioni giornaliere						
Valore della produzione ambulatoriale						
<b>Attività resa alle altre UU.OO. osped.re</b>	<b>2016</b>	<b>2017</b>	<b>2018</b>	$\Delta_{2016-2015}$	$\Delta_{2017-2016}$	$\Delta_{2018-2017}$
Numero Visite/Consulenze						
Numero altre prestazioni per interni						
Valore della produzione per interni						

	<b>2016</b>	<b>2017</b>	<b>2018</b>	$\Delta_{2016-2015}$	$\Delta_{2017-2016}$	$\Delta_{2018-2017}$
<b>Totale valore della produzione</b>	3.845.295	1.260.607	1.468.823	3,3	-67,2	16,5

\*Il valore della produzione è riferito alle attività rese in regime diurno dalle UU.OO. di cardiologia, geriatria, medicina, neurologia ed microcitemia/ematologia nell'ambito del DH multidisciplinare AFO medica.



## DIPARTIMENTO OSPEDALIERO AFO CHIRURGICA

### U.O.C. CHIRURGIA GENERALE

Le azioni e gli obiettivi operativi specifici assegnati alla U.O. per l'anno 2018 sono quelli indicati nel Piano Triennale della Performance 2018/2020, Allegato C3 e Allegato C3.3) di cui alla deliberazione del Commissario Straordinario n. 52 del 31.01.2018 a cui si rimanda.

#### Principali dati di attività e indicatori U.O.

<b>Regime di ricovero ordinario</b>	<b>2016</b>	<b>2017</b>	<b>2018</b>	$\Delta_{2016-2015}$	$\Delta_{2017-2016}$	$\Delta_{2018-2017}$
Casi dimessi	1.589	1.631	1.227	19,1	2,6	-24,8
Tasso di occupazione p.l.	70,8	61,6	63,3	-23,3	-13,0	2,8
Degenza media	4,9	4,1	5,6	-35,5	-15,5	34,6
Peso relativo medio casi trattati	0,9618	1,0156	0,9150	5,6	5,6	-9,9
Indice case mix	1,063	1,0757	0,999	2,1	1,2	-7,1
Degenza media preoperatoria	2,2	2,5	2,4	-53,1	16,1	-4,0
% interventi chir. (Indice operatorio)	50,9	63,1	31,1	72,1	24,1	-50,7
% casi chirurgici	34,9	34,2	20,3	54,0	-2,0	-40,6
Valore della produzione ricoveri ordinari	4.215.816	4.466.418	3.000.281	23,8	5,9	-32,8
<b>Regime di ricovero diurno</b>	<b>2016</b>	<b>2017</b>	<b>2018</b>	$\Delta_{2016-2015}$	$\Delta_{2017-2016}$	$\Delta_{2018-2017}$
Casi dimessi	41	49	35	41,4	19,5	-28,6
Numero accessi	43	49	35	-6,5	14,0	-28,6
Tasso di occupazione p.l.						
Peso relativo medio casi trattati	0,8087	0,7379	0,8202	2,5	-8,8	11,2
Indice case mix						
Casi chirurgici						
% casi chirurgici						
Valore della produzione ricoveri DH	43.879	54.274	43.840		23,7	-19,2
<b>Attività di spec. ambulatoriale</b>	<b>2016</b>	<b>2017</b>	<b>2018</b>	$\Delta_{2016-2015}$	$\Delta_{2017-2016}$	$\Delta_{2018-2017}$
Numero prestazioni	3.421	3.149	2.517	-16,3	-8,0	-20,1
Numero medio prestazioni giornaliere	11,4	10,5	8,4	-16,3	-8,0	-20,1
Valore della produzione ambulatoriale	57.021	52.748	42.235	-26,2	-7,5	-19,9
<b>Attività resa alle altre UU.OO. osped.re</b>	<b>2016</b>	<b>2017</b>	<b>2018</b>	$\Delta_{2016-2015}$	$\Delta_{2017-2016}$	$\Delta_{2018-2017}$
Numero Visite/Consulenze	3.496	3.304	3.381	-10,3	-5,5	2,3
Numero altre prestazioni per interni	257	285	272	-26,1	10,9	-4,6
Valore della produzione per interni	166.022	157.485	160.409	-0,7	-5,1	1,9

	<b>2016</b>	<b>2017</b>	<b>2018</b>	$\Delta_{2016-2015}$	$\Delta_{2017-2016}$	$\Delta_{2018-2017}$
<b>Totale valore della produzione</b>	4.316.716	4.573.440	3.086.356	24,0	5,9	-32,5



## U.O.C. ORTOPEDIA E TRAUMATOLOGIA

Le azioni e gli obiettivi operativi specifici assegnati alla U.O. per l'anno 2018 sono quelli indicati nel Piano Triennale della Performance 2018/2020, Allegato C3 e Allegato C3.3) di cui alla deliberazione del Commissario Straordinario n. 52 del 31.01.2018 a cui si rimanda.

### Principali dati di attività e indicatori U.O.

<b>Regime di ricovero ordinario*</b>	<b>2016</b>	<b>2017</b>	<b>2018</b>	$\Delta_{2016-2015}$	$\Delta_{2017-2016}$	$\Delta_{2018-2017}$
Casi dimessi	1.065	1.061	1.018	20,2	-0,4	-4,1
Tasso di occupazione p.l.	80,0	66,3	65,0	29,3	-17,1	-2,1
Degenza media	8,2	6,8	7,0	7,9	-17,0	2,2
Peso relativo medio casi trattati	1,2175	1,2393	1,2220	3,0	1,8	-1,4
Indice case mix	1,3455	1,3126	1,334	-0,4	-2,4	1,6
Degenza media preoperatoria	4,2	3,1	3,3	1,5	-25,0	4,5
% interventi chir. (Indice operatorio)	76,6	74,6	76,7	6,4	-2,7	2,9
% casi chirurgici	64,0	65,0	64,8	4,7	1,5	-0,3
Valore della produzione ricoveri ordinari	4.370.141	4.339.599	4.046.789	27,4	-0,7	-6,7
<b>Regime di ricovero diurno</b>	<b>2016</b>	<b>2017</b>	<b>2018</b>	$\Delta_{2016-2015}$	$\Delta_{2017-2016}$	$\Delta_{2018-2017}$
Casi dimessi	283	265	109	62,6	-6,4	-58,9
Numero accessi	507	431	216	132,6	-15,0	-49,9
Tasso di occupazione p.l.						
Peso relativo medio casi trattati	0,903	0,9868	1,0038	-3,5	9,3	1,7
Indice case mix						
Casi chirurgici						
% casi chirurgici						
Valore della produzione ricoveri DH	416.961	440.969	185.731		5,8	
<b>Attività di spec. ambulatoriale</b>	<b>2016</b>	<b>2017</b>	<b>2018</b>	$\Delta_{2016-2015}$	$\Delta_{2017-2016}$	$\Delta_{2018-2017}$
Numero prestazioni	18.318	18.393	19.982	21,4	0,4	8,6
Numero medio prestazioni giornaliere	61,1	61,3	66,6	21,4	0,4	8,6
Valore della produzione ambulatoriale	277.945	290.926	319.613	18,8	4,7	9,9
<b>Attività resa alle altre UU.OO. osped.re</b>	<b>2016</b>	<b>2017</b>	<b>2018</b>	$\Delta_{2016-2015}$	$\Delta_{2017-2016}$	$\Delta_{2018-2017}$
Numero Visite/Consulenze	6.295	4.350	2.593	-5,8	-30,9	-40,4
Numero altre prestazioni per interni	2.917	3.058	2.944	101,2	4,8	-3,7
Valore della produzione per interni	333.752	252.622	169.440	10,6	-24,3	-32,9

	<b>2016</b>	<b>2017</b>	<b>2018</b>	$\Delta_{2016-2015}$	$\Delta_{2017-2016}$	$\Delta_{2018-2017}$
<b>Totale valore della produzione</b>	5.065.047	5.071.494	4.552.133	38,3	0,1	-10,2



## U.O.S.D. OCULISTICA

Le azioni e gli obiettivi operativi specifici assegnati alla U.O. per l'anno 2018 sono quelli indicati nel Piano Triennale della Performance 2018/2020, Allegato C3 e Allegato C3.3) di cui alla deliberazione del Commissario Straordinario n. 52 del 31.01.2018 a cui si rimanda.

### Principali dati di attività e indicatori U.O.

<b>Regime di ricovero ordinario</b>	<b>2016</b>	<b>2017</b>	<b>2018</b>	$\Delta_{2016-2015}$	$\Delta_{2017-2016}$	$\Delta_{2018-2017}$
Casi dimessi						
Tasso di occupazione p.l.						
Degenza media						
Peso relativo medio casi trattati						
Indice case mix						
Degenza media preoperatoria						
% interventi chir. (Indice operatorio)						
% casi chirurgici						
Valore della produzione ricoveri ordinari						
<b>Regime di ricovero diurno</b>	<b>2016</b>	<b>2017</b>	<b>2018</b>	$\Delta_{2016-2015}$	$\Delta_{2017-2016}$	$\Delta_{2018-2017}$
Casi dimessi	88	86	85		-2,3	-1,2
Numero accessi	357	502	817		40,6	62,7
Tasso di occupazione p.l.						
Peso relativo medio casi trattati	0,7623	0,7634	0,7769		0,1	1,8
Indice case mix						
Casi chirurgici						
% casi chirurgici						
Valore della produzione ricoveri DH	128.960	129.640	130.681		0,5	0,8
<b>Attività di spec. ambulatoriale</b>	<b>2016</b>	<b>2017</b>	<b>2018</b>	$\Delta_{2016-2015}$	$\Delta_{2017-2016}$	$\Delta_{2018-2017}$
Numero prestazioni	11.171	11.696	11.660	22,5	4,7	-0,3
Numero medio prestazioni giornaliere	37,2	39,0	38,9	22,5	4,7	-0,3
Valore della produzione ambulatoriale	1.535.061	1.567.274	1.624.233	58,5	2,1	3,6
<b>di cui APA - PAC</b>						
Numero prestazioni APA-PAC	1.396	1.398	1.446	243,0	0,1	3,4
Valore della produzione APA-PAC	1.287.656	1.298.008	1.344.384	247,6	0,8	3,6
<b>Attività resa alle altre UU.OO. osped.re</b>	<b>2016</b>	<b>2017</b>	<b>2018</b>	$\Delta_{2016-2015}$	$\Delta_{2017-2016}$	$\Delta_{2018-2017}$
Numero Visite/Consulenze	3.205	2.681	2.709	-2,7	-16,3	1,0
Numero altre prestazioni per interni	1.685	1.394	1.417	15,2	-17,3	1,6
Valore della produzione per interni	158.673	132.655	134.104	-2,3	-16,4	1,1
	<b>2016</b>	<b>2017</b>	<b>2018</b>	$\Delta_{2016-2015}$	$\Delta_{2017-2016}$	$\Delta_{2018-2017}$
<b>Totale valore della produzione</b>	1.664.021	1.696.914	1.754.914	71,8	2,0	3,4







## DS INTERDISCIPLINARE AFO CHIRURGICA

### Principali dati di attività e indicatori

<b>Regime di ricovero ordinario</b>	<b>2016</b>	<b>2017</b>	<b>2018</b>	$\Delta_{2016-2015}$	$\Delta_{2017-2016}$	$\Delta_{2018-2017}$
Casi dimessi						
Tasso di occupazione p.l. (^)						
Degenza media						
Peso relativo medio casi trattati						
Indice case mix						
Degenza media preoperatoria						
% interventi chir. (Indice operatorio)						
% casi chirurgici						
Valore della produzione ricoveri ordinari						
<b>Regime di ricovero diurno</b>	<b>2016</b>	<b>2017</b>	<b>2018</b>	$\Delta_{2016-2015}$	$\Delta_{2017-2016}$	$\Delta_{2018-2017}$
Casi dimessi	1.245	1.000	787	-20,3	-19,7	-21,3
Numero accessi	4.038	3.020	3.169	-23,3	-25,2	4,9
Tasso di occupazione p.l.	85,73	120,61	126,56	-23,6	40,7	4,9
Peso relativo medio casi trattati	0,8055	0,9286	0,8891	8,1	15,3	-4,3
Indice case mix	0,9524	1,0648	1,0042	7,3	11,8	-5,7
Casi chirurgici	850	734	555	-20,0	-13,6	-24,4
% casi chirurgici	68,3	73,4	70,5	0,3	7,5	-3,9
Valore della produzione ricoveri DH	1.568.831	1.435.124	1.130.903	-15,4	-8,5	-21,2
<b>Attività di spec. ambulatoriale</b>	<b>2016</b>	<b>2017</b>	<b>2018</b>	$\Delta_{2016-2015}$	$\Delta_{2016-2015}$	$\Delta_{2018-2017}$
Numero prestazioni						
Numero medio prestazioni giornaliere						
Valore della produzione ambulatoriale						
<b>Attività resa alle altre UU.OO. osped.re</b>	<b>2016</b>	<b>2017</b>	<b>2018</b>	$\Delta_{2016-2015}$	$\Delta_{2016-2015}$	$\Delta_{2018-2017}$
Numero Visite/Consulenze						
Numero altre prestazioni per interni						
Valore della produzione per interni						

	<b>2016</b>	<b>2017</b>	<b>2018</b>	$\Delta_{2016-2015}$	$\Delta_{2016-2015}$	$\Delta_{2018-2017}$
<b>Totale valore della produzione</b>	1.568.831	1.435.124	1.130.903	-15,4	-8,5	-21,2
I costi della produzione sono già ricompresi nei costi delle UU.OO. dell'AFO Chirurgica						

## DIPARTIMENTO OSPEDALIERO AFO SERVIZI DIAGNOSTICI E DI SUPPORTO

### U.O.C. ANATOMIA PATOLOGICA

Le azioni e gli obiettivi operativi specifici assegnati alla U.O. per l'anno 2018 sono quelli indicati nel Piano Triennale della Performance 2018/2020, Allegato C3 e Allegato C3.4) di cui alla deliberazione del Commissario Straordinario n. 52 del 31.01.2018 a cui si rimanda.

#### Principali dati di attività e indicatori U.O.

Attività di spec. ambulatoriale	2016	2017	2018	$\Delta_{2016-2015}$	$\Delta_{2017-2016}$	$\Delta_{2018-2017}$
Numero prestazioni	55.057	63.197	82.945	4,9	14,8	31,2
Numero medio prestazioni giornaliere	183,5	210,7	276,5	4,9	14,8	31,2
Valore delle prestazioni erogate	1.077.690	1.223.026	1.409.660	3,4	13,5	15,3
Attività resa alle altre UU.OO. osped.re	2016	2017	2018	$\Delta_{2016-2015}$	$\Delta_{2017-2016}$	$\Delta_{2018-2017}$
Numero Visite/Consulenze						
Numero altre prestazioni per interni	18.282	21.764	33.598	50,3	19,0	54,4
Valorizzazione della produzione per interni	549.441	733.466	833.636	69,5	33,5	13,7
	2016	2017	2018	$\Delta_{2016-2015}$	$\Delta_{2017-2016}$	$\Delta_{2018-2017}$
<b>Numero complessivo prestazioni</b>	73.339	84.961	116.543	13,4	15,8	37,2
<b>Totale valore della produzione</b>	1.077.690	1.223.026	1.409.660	3,4	13,5	15,3

### U.O.S.D. ANGIOLOGIA

Le azioni e gli obiettivi operativi specifici assegnati alla U.O. per l'anno 2018 sono quelli indicati nel Piano Triennale della Performance 2018/2020, Allegato C3 e Allegato C3.4) di cui alla deliberazione del Commissario Straordinario n. 52 del 31.01.2018 a cui si rimanda.

#### Principali dati di attività e indicatori U.O.

Attività di spec. ambulatoriale	2016	2017	2018	$\Delta_{2016-2015}$	$\Delta_{2017-2016}$	$\Delta_{2018-2017}$
Numero prestazioni	7.972	11.067	9.807	21,4	38,8	-11,4
Numero medio prestazioni giornaliere	26,6	36,9	32,7	21,4	38,8	-11,4
Valore delle prestazioni erogate	241.272	316.332	281.766	15,8	31,1	-10,9
Attività resa alle altre UU.OO. osped.re	2016	2017	2018	$\Delta_{2016-2015}$	$\Delta_{2017-2016}$	$\Delta_{2018-2017}$
Numero Visite/Consulenze	78	211	276	766,7	170,5	30,8
Numero altre prestazioni per interni	1.406	1.652	1.482	57,1	17,5	-10,3
Valorizzazione della produzione per interni (€)	62.387	74.183	69.890	59,1	18,9	-5,8
	2016	2017	2018	$\Delta_{2016-2015}$	$\Delta_{2017-2016}$	$\Delta_{2018-2017}$
<b>Numero complessivo prestazioni</b>	9.456	12.930	11.565	26,5	36,7	-10,6
<b>Totale valore della produzione</b>	241.272	316.332	281.766	15,8	31,1	-10,9



## U.O.S.D. RECUPERO E RIABILITAZIONE FUNZIONALE

Le azioni e gli obiettivi operativi specifici assegnati alla U.O. per l'anno 2018 sono quelli indicati nel Piano Triennale della Performance 2018/2020, Allegato C3 e Allegato C3.4) di cui alla deliberazione del Commissario Straordinario n. 52 del 31.01.2018 a cui si rimanda.

### Principali dati di attività e indicatori U.O.

<b>Attività di spec. ambulatoriale</b>	<b>2016</b>	<b>2017</b>	<b>2018</b>	$\Delta_{2016-2015}$	$\Delta_{2017-2016}$	$\Delta_{2018-2017}$
Numero prestazioni	23.907	22.366	22.209	-8,4	-6,4	-0,7
Numero medio prestazioni giornaliere	79,7	74,6	74,0	-8,4	-6,4	-0,7
Valore delle prestazioni erogate	146.585	142.989	145.188	-5,6	-2,5	1,5
<b>Attività resa alle altre UU.OO. osped.re</b>	<b>2016</b>	<b>2017</b>	<b>2018</b>	$\Delta_{2016-2015}$	$\Delta_{2017-2016}$	$\Delta_{2018-2017}$
Numero Visite/Consulenze	805	916	933	17,7	13,8	1,9
Numero altre prestazioni per interni	10.336	11.112	11.605	12,9	7,5	4,4
Valorizzazione della produzione per interni	132.069	139.798	143.341	11,6	5,9	2,5
<b>Numero complessivo prestazioni</b>	<b>2016</b>	<b>2017</b>	<b>2018</b>	$\Delta_{2015-2014}$	$\Delta_{2017-2016}$	$\Delta_{2018-2017}$
	35.048	34.394	34.747	-2,5	-1,9	1,0
<b>Totale valore della produzione</b>	146.585	142.989	145.188	-5,6	-2,5	1,5

## U.O.S.D. DERMATOLOGIA

Le azioni e gli obiettivi operativi specifici assegnati alla U.O. per l'anno 2018 sono quelli indicati nel Piano Triennale della Performance 2018/2020, Allegato C3 e Allegato C3.4) di cui alla deliberazione del Commissario Straordinario n. 52 del 31.01.2018 a cui si rimanda.

### Principali dati di attività e indicatori U.O.

<b>Attività di spec. ambulatoriale</b>	<b>2016</b>	<b>2017</b>	<b>2018</b>	$\Delta_{2016-2015}$	$\Delta_{2017-2016}$	$\Delta_{2018-2017}$
Numero prestazioni	10.424	10.417	10.552	1,0	-0,1	1,3
Numero medio prestazioni giornaliere	34,7	34,7	35,2	1,0	-0,1	1,3
Valore delle prestazioni erogate	140.454	137.130	141.367	1,1	-2,4	3,1
<b>Attività resa alle altre UU.OO. osped.re</b>	<b>2016</b>	<b>2017</b>	<b>2018</b>	$\Delta_{2016-2015}$	$\Delta_{2017-2016}$	$\Delta_{2018-2017}$
Numero Visite/Consulenze	518	422	474	-17,1	-18,5	12,3
Numero altre prestazioni per interni	0	0	0			
Valorizzazione della produzione per interni	24.077	19.615	22.032	-17,1	-18,5	12,3
<b>Numero complessivo prestazioni</b>	<b>2016</b>	<b>2017</b>	<b>2018</b>	$\Delta_{2016-2015}$	$\Delta_{2017-2016}$	$\Delta_{2018-2017}$
	10.942	10.839	11.026	0,0	-0,9	1,7
<b>Totale valore della produzione</b>	140.454	137.130	141.367	1,1	-2,4	3,1

## U.O.C. GASTROENTEROLOGIA

Le azioni e gli obiettivi operativi specifici assegnati alla U.O. per l'anno 2018 sono quelli indicati nel Piano Triennale della Performance 2018/2020, Allegato C3 e Allegato C3.4) di cui alla deliberazione del Commissario Straordinario n. 52 del 31.01.2018 a cui si rimanda.

### Principali dati di attività e indicatori U.O.

Regime di ricovero diurno	2016	2017	2018	$\Delta_{2015-2014}$	$\Delta_{2017-2016}$	$\Delta_{2018-2017}$
Casi dimessi	98	92	59		-6,1	-35,9
Numero accessi	180	198	152		10,0	-23,2
Tasso di occupazione						
Peso relativo medio casi trattati	0,7497	0,7811	0,8804		4,2	12,7
Indice case mix						
Casi chirurgici						
% casi chirurgici						
Valore DRG prodotti	43.301	45.870	36.255		5,9	-21,0
Attività di spec. ambulatoriale	2016	2017	2018	$\Delta_{2015-2014}$	$\Delta_{2017-2016}$	$\Delta_{2018-2017}$
Numero prestazioni	16.459	17.733	17.523	4,3	7,7	-1,2
Numero medio prestazioni giornaliere	54,9	59,1	58,4	4,3	7,7	-1,2
Valore delle prestazioni erogate	704.517	799.910	818.122	-1,9	13,5	2,3
Attività resa alle altre UU.OO. osped.re	2016	2017	2018	$\Delta_{2015-2014}$	$\Delta_{2017-2016}$	$\Delta_{2018-2017}$
Numero Visite/Consulenze	385	376	278	-7,0	-2,3	-26,1
Numero altre prestazioni per interni	2.374	2.530	2.184	60,7	6,6	-13,7
Valorizzazione della produzione per interni	207.946	160.744	121.751	49,6	-22,7	-24,3

	2016	2017	2018	$\Delta_{2015-2014}$	$\Delta_{2017-2016}$	$\Delta_{2018-2017}$
<b>Totale valore della produzione</b>	747.818	845.780	854.377	4,1	13,1	1,0

^: Prestazioni, rese a favore di pazienti ricoverati, che per complessità ed indicazione non sono erogabili in regime di ricovero e, per questo, non sono comprese nel Nomenclatore Tariffario.

Conseguentemente, non sono monetizzabili perché ricomprese nella tariffa DRG attribuita all'U.O. dalla quale è stato dimesso il paziente.

\* Per il 2018 l'informazione è compresa nel numero di prestazioni per interni.



**Attività di particolare complessità realizzate a pazienti ricoverati in altre UU.OO. ospedaliere non comprese nel nomenclatore dell'attività ambulatoriale**

(cod. icd9cm) Procedura	2016	2017	2018	Δ <sub>2016-2015</sub>	Δ <sub>2017-2016</sub>	Δ <sub>2018-2017</sub>
42.33 Legatura o iniezione di varici esofagee	13	29	13	-18,8	123,1	-55,2
43.41 Asportazione lesione/tessuto dello stomaco (endoscopica). Sclerosi varici	3	3	2	0,0	0,0	-33,3
44.91 Legatura varici gastriche	2	3	1	0,0	50,0	-66,7
42.92 Dilatazione dell'esofago			0			
42.85 Riparazione di stenosi esofagea (protesi)			1			
44.22 Dilatazione endoscopica del piloro			0			
43.11 Gastrotomia endoscopica	29	33	13	0,0	13,8	-60,6
44.43 Controllo emorragia stomaco e duodeno	60	131	62	30,4	118,3	-52,7
45.43 Controllo endoscopico sanguinamento colico	13	26	8	225,0	100,0	-69,2
45.19 Altre procedure diagnostiche sull'intestino tenue (videocapsula)	32	20	17	10,3	-37,5	-15,0
46.85 Dilatazione endoscopica intestino e retto mediante palloncino	2	2	0	100,0	0,0	-100,0
49.04 riduzione di emorroidi	14	28	33		100,0	17,9
51.10 ERCP (CPRE)	34	31	22	-17,1	-8,8	-29,0
51.14 Biopsia endoscopica del tratto biliare o dello sfintere di Oddi	5	5	5	25,0	0,0	0,0
51.98 Endoscopia biliare percutanea	3	1	1	-81,3	-66,7	0,0
51.64 Litotrisia meccanica intraduttale	5	5	5	-28,6	0,0	0,0
51.82 Sinterotomia biliare	3	3	2	50,0	0,0	-33,3
51.84 Dilatazione endoscopica dotto biliare	5	6	3	25,0	20,0	-50,0
51.85 Sfinterotomia biliare	21	23	15	-32,3	9,5	-34,8
51.86 Inserzione endoscopica tubo drenaggio naso-biliare	5	3	6	0,0	-40,0	100,0
51.87 Inserzione endoscopia endoprotesi bilare	6	7	7	-50,0	16,7	0,0
51.88 Rimozione endoscopica calcoli biliari	15	17	13	-42,3	13,3	-23,5
51.95 Rimozione di protesi dal dotto biliare	3	4	2	50,0	33,3	-50,0
51.89 Altri interventi sullo sfintere di Oddi (pre-cut)	3	5	5	200,0	66,7	0,0
--.-- Sostituzione protesi dotto biliare	2	1	1	0,0	-50,0	0,0
87.52 Colangigrafia trans-Kehr	4	3	5	-20,0	-25,0	66,7
89.33 Esplorazione digitale stoma	21	17	13	75,0	-19,0	-23,5
96.06 Inserzione sonda di Sengstaken	3	2	2	50,0	-33,3	0,0
96.07 Intubazione naso-gastrica	21	13	19	31,3	-38,1	46,2
--.-- Occlusione gastrointestinale (inserzione protesi endoscopica)						
96.22 Dilatazione del retto						
96.23 Dilatazione sfintere anale						
96.26 Riduzione manuale di prolasso del retto		7	6			-14,3
97.02 Sostituzione tubo gastrostomia	4	11	6	-80,0	175,0	-45,5
97.51 Rimozione tubo gastrostomia	4	10	6	-80,0	150,0	-40,0
TOTALE	335	449	294	-8,2	34,0	-34,5



## U.O.C. MEDICINA NUCLEARE

Le azioni e gli obiettivi operativi specifici assegnati alla U.O. per l'anno 2018 sono quelli indicati nel Piano Triennale della Performance 2018/2020, Allegato C3 e Allegato C3.4) di cui alla deliberazione del Commissario Straordinario n. 52 del 31.01.2018 a cui si rimanda.

### Principali dati di attività e indicatori U.O.

Attività di spec. ambulatoriale	2016	2017	2018	$\Delta_{2016-2015}$	$\Delta_{2017-2016}$	$\Delta_{2018-2017}$
Numero prestazioni	1.987	2.021	1.804	-9,1	1,7	-10,7
Numero medio prestazioni giornaliere	6,6	6,7	6,0	-9,1	1,7	-10,7
Valore delle prestazioni erogate	266.214	211.154	192.569	11,3	-20,7	-8,8
Attività resa alle altre UU.OO. osped.re	2016	2017	2018	$\Delta_{2016-2015}$	$\Delta_{2017-2016}$	$\Delta_{2018-2017}$
Numero Visite/Consulenze						
Numero altre prestazioni per interni	315	343	356	1,9	8,9	3,8
Valorizzazione della produzione per interni	48.227	53.250	44.967	33,6	10,4	-15,6
Numero complessivo prestazioni	2016	2017	2018	$\Delta_{2016-2015}$	$\Delta_{2017-2016}$	$\Delta_{2018-2017}$
<b>Totale valore della produzione</b>	266.214	211.154	192.569	11,3	-20,7	-8,8

## U.O.C. RADIOLOGIA

Le azioni e gli obiettivi operativi specifici assegnati alla U.O. per l'anno 2018 sono quelli indicati nel Piano Triennale della Performance 2017/2019, Allegato C3 e Allegato C3.4) di cui alla deliberazione del Commissario Straordinario n. 52 del 31.01.2018 a cui si rimanda.

### Principali dati di attività e indicatori U.O.

Attività per interni	2016	2017	2018	$\Delta_{2016-2015}$	$\Delta_{2017-2016}$	$\Delta_{2018-2017}$
Rx tradizionale	52.728	50.438	47.285	3,6	-4,3	-6,3
TAC	12.258	12.922	13.734	2,8	5,4	6,3
ECO	2.848	2.792	2.823	-6,0	-2,0	1,1
RMN	1.189	1.258	1.212	10,1	5,8	-3,7
Senologia	29	29	127	107,1	0,0	337,9
Numero totale prestazioni per interni	69.052	67.439	65.181	3,1	-2,3	-3,3
Controvalore delle prestazioni erogate	3.164.211	3.210.065	3.247.923	2,3	1,4	1,2
Attività per esterni	2016	2017	2018	$\Delta_{2016-2015}$	$\Delta_{2017-2016}$	$\Delta_{2018-2017}$
Rx tradizionale	18.650	17.149	14.275	21,7	-8,0	-16,8
TAC	4.789	4.251	3.735	18,4	-11,2	-12,1
ECO	5.755	4.701	3.966	10,7	-18,3	-15,6
RMN	3.151	3.259	2.765	0,2	3,4	-15,2
Senologia	12.941	11.904	12.174	-1,4	-8,0	2,3
Numero totale prestazioni per esterni	45.286	41.264	36.915	10,9	-8,9	-10,5
Controvalore delle prestazioni erogate	2.265.557	1.924.077	1.290.051	18,9	-15,1	-33,0
Numero complessivo prestazioni	2016	2017	2018	$\Delta_{2016-2015}$	$\Delta_{2017-2016}$	$\Delta_{2018-2017}$
<b>Totale valore della produzione</b>	5.429.768	5.134.142	4.537.973	185,0	-5,4	-11,6

Screening mammografico	2016	2017	2018	$\Delta_{2015-2014}$	$\Delta_{2017-2016}$	$\Delta_{2018-2017}$
	2.281	3.306	2.668	31,7	44,9	-19,3



## U.O.S.D. LABORATORIO ANALISI

Le azioni e gli obiettivi operativi specifici assegnati alla U.O. per l'anno 2018 sono quelli indicati nel Piano Triennale della Performance 2017/2019, Allegato C3 e Allegato C3.4) di cui alla deliberazione del Commissario Straordinario n. 52 del 31.01.2018 a cui si rimanda.

### Principali dati di attività e indicatori U.O.

Attività di spec. per Interni	2016	2017	2018	$\Delta_{2016-2015}$	$\Delta_{2017-2016}$	$\Delta_{2018-2017}$
Numero prestazioni	276.147	282.651	334.541	2,8	2,4	18,4
Numero medio prestazioni giornaliere	920	942	1.115	2,8	2,4	18,4
Valore delle prestazioni erogate		956.713	1.156.622	-100,0	#DIV/0!	20,9
Attività di spec. per Esterni	2016	2017	2018	$\Delta_{2016-2015}$	$\Delta_{2017-2016}$	$\Delta_{2018-2017}$
Numero prestazioni	1.372.101	1.230.614	1.251.302	2,9	-10,3	1,7
Numero medio prestazioni giornaliere	3.759	3.372	3.428	2,9	-10,3	1,7
Valore delle prestazioni erogate		3.052.498	3.113.815	-100,0	#DIV/0!	2,0
	2016	2017	2018	$\Delta_{2016-2015}$	$\Delta_{2016-2015}$	$\Delta_{2018-2017}$
<b>Numero complessivo prestazioni</b>	1.648.248	1.513.265	1.585.843	2,9	-8,2	4,8
<b>Totale valore della produzione</b>	0	4.009.211	4.270.436	-100,0	#DIV/0!	6,5

## U.O.S.D. SERVIZIO IMMUNOTRASFUSIONALE

Le azioni e gli obiettivi operativi specifici assegnati alla U.O. per l'anno 2018 sono quelli indicati nel Piano Triennale della Performance 2017/2019, Allegato C3 e Allegato C3.4) di cui alla deliberazione del Commissario Straordinario n. 52 del 31.01.2018 a cui si rimanda.

### Principali dati di attività e indicatori U.O.

Attività di spec. ambulatoriale	2016	2017	2018	$\Delta_{2016-2015}$	$\Delta_{2017-2016}$	$\Delta_{2018-2017}$
<b>Totale unità raccolte sangue intero</b>	7.533	8.082	7.997	4,4	7,3	-1,1
nel Centro	3.406	3.674	3.225	-1,6	7,9	-12,2
all'esterno	4.127	4.482	4.772	9,9	8,6	6,5
<b>Lavorazioni effettuate</b>	7.695	7.800	8.155	1,6	1,4	4,6
<b>Prodotti finali da frazionamento</b>	7.418	7.789	7.811	4,2	5,0	0,3
<b>Unità distribuite</b>	7.381	7.751	7.634	3,3	5,0	-1,5
<b>Aferesi produttiva PPP (n. procedure)</b>	194	200	126		3,1	-37,0
<b>Aferesi produttiva PLT (n. procedure)</b>	1	1	3	45,9	0,0	200,0
<b>Totale "Unità plasma" prodotte</b>	7.603	7.821		0,0	2,9	-100,0
<b>Totale "Unità plasma" prodotte per uso cliico</b>			1.412	6,8		
<b>Totale "Unità plasma" inviate al frazionamento industriale</b>	7.240	7.739	7.350		6,9	-5,0
<b>Autotrasfusione</b>	100	105	27	8,0	5,0	-74,3
<b>Salassi terapeutici</b>	177	180	32	-1,0	1,7	-82,2
<b>Attività diagnostica di laboratorio (per Donatori) ^</b>	138.997	139.436	142.141		0,3	1,9
<b>Attività diagnostica di laboratorio (per Esterni)</b>	4.626	4.880	5.212	-27,7	5,5	6,8
<b>Attività diagnostica di laboratorio (per Interni) ^^</b>	38.374	42.069	20.672	-13,9	9,6	-50,9

^ Questa attività diagnostica si è ridotta perché dal 1/1/16, per il DM 2/11/15, si è ridotto il numero di analiti richiesti per la validazione delle sacche

^^ Questa attività diagnostica si è ridotta perché dall'ottobre 2015 non vengono effettuati esami virali per i reparti del Presidio Ospedaliero

	2016	2017	2018	$\Delta_{2016-2015}$	$\Delta_{2017-2016}$	$\Delta_{2018-2017}$
<b>Numero complessivo prestazioni</b>	234.872	242.009	216.569	-	3,0	-10,5
<b>Totale valore della produzione</b>	Allo stato non determinabile					



### Ambulatorio Fisiopatologia Respiratoria

Le azioni e gli obiettivi operativi specifici assegnati alla U.O. per l'anno 2018 sono quelli indicati nel Piano Triennale della Performance 2017/2019, Allegato C3 e Allegato C3.4) di cui alla deliberazione del Commissario Straordinario n. 52 del 31.01.2018 a cui si rimanda.

#### Principali dati di attività e indicatori U.O.

Attività di spec. Ambulatoriale	2016	2017	2018	$\Delta_{2016-2015}$	$\Delta_{2017-2016}$	$\Delta_{2018-2017}$
Numero prestazioni	5.232	5.237	5.425	0,8	0,1	3,6
Numero medio prestazioni giornaliere	17,4	17,5	18,1	0,8	0,1	3,6
Valore delle prestazioni erogate	153.457	159.591	153.509	0,3	4,0	-3,8
Attività resa alle altre UU.OO. osped.re	2016	2017	2018	$\Delta_{2016-2015}$	$\Delta_{2017-2016}$	$\Delta_{2018-2017}$
Numero Visite/Consulenze	199	194	176	-22,6	-2,5	-9,3
Numero altre prestazioni per interni	101	135	107	-32,7	33,7	-20,7
Valorizzazione della produzione per interni	12.916	12.569	11.909	-23,3	-2,7	-5,3
Numero complessivo prestazioni	2016	2017	2018	$\Delta_{2016-2015}$	$\Delta_{2017-2016}$	$\Delta_{2018-2017}$
	5.532	5.566	5.708	-1,2	0,6	2,6
Totale valore della produzione	153.457	159.591	153.509	0,3	4,0	-3,8

### Ambulatorio Diabetologia

Le azioni e gli obiettivi operativi specifici assegnati alla U.O. per l'anno 2018 sono quelli indicati nel Piano Triennale della Performance 2017/2019, Allegato C3 e Allegato C3.4) di cui alla deliberazione del Commissario Straordinario n. 52 del 31.01.2018 a cui si rimanda.

#### Principali dati di attività e indicatori U.O.

Attività di spec. ambulatoriale	2016*	2017 <sup>§</sup>	2018	$\Delta_{2016-2015}$	$\Delta_{2017-2016}$	$\Delta_{2018-2017}$
Numero prestazioni	102.347	46.311	12.170	-2,9	-54,8	-73,7
Numero medio prestazioni giornaliere	341,2	154,4	40,6	-2,9	-54,8	-73,7
Valore delle prestazioni erogate	572.270	253.863	190.432	0,5	-55,6	-25,0

\* Comprende l'attività diagnostica di laboratorio svolta direttamente presso il Laboratorio interno all'U.O.

<sup>§</sup> Comprende la sola attività di prelievo svolta presso l'ambulatorio dal proprio personale.

Attività resa alle altre UU.OO. osped.re	2016	2017	2018	$\Delta_{2015-2014}$	$\Delta_{2017-2016}$	$\Delta_{2018-2017}$
Numero Visite/Consulenze	156	245	430		57,1	75,5
Numero altre prestazioni per interni	4.138	1.698		28,7	-59,0	
Valorizzazione della produzione per interni	37.577	23.702	19.986	58,4	-36,9	-15,7
Numero complessivo prestazioni	2016	2017	2018	$\Delta_{2015-2014}$	$\Delta_{2017-2016}$	$\Delta_{2018-2017}$
	106.641	48.254	12.600	-1,8	-54,8	-73,9
Totale valore della produzione	572.270	253.863	190.432	0,5	-55,6	-25,0



## DIPARTIMENTO EMERGENZA-URGENZA E ACCETTAZIONE

### U.O.C. PRONTO SOCCORSO – OBI - MEDICINA D'URGENZA

Le azioni e gli obiettivi operativi specifici assegnati alla U.O. per l'anno 2017 sono quelli indicati nel Piano Triennale della Performance 2017/2019, Allegato C3 e Allegato C3.1) di cui alla deliberazione del Commissario Straordinario n. 35 del 31.01.2017 a cui si rimanda.

#### Principali dati di attività Pronto Soccorso

Accessi P.S.	2016	2017	2018	$\Delta_{2016-2015}$	$\Delta_{2017-2016}$	$\Delta_{2018-2017}$
Num. accessi non seguiti da ricovero	45.445	43.081	42.546	3,7	-5,2	-1,2
- Num. prestazioni a questi correlate	219.472	206.796	221.736	0,9	-5,8	7,2
Num. accessi seguiti da ricovero	10.924	10.103	10.427	13,2	-7,5	3,2
	2016	2017	2018	$\Delta_{2015-2014}$	$\Delta_{2017-2016}$	$\Delta_{2018-2017}$
Totale num. accessi	56.369	56.369	52.973	5,4	0,0	-6,0

#### Principali dati di attività e indicatori Medicina d'Urgenza

Regime di ricovero ordinario	2016	2017	2018	$\Delta_{2016-2015}$	$\Delta_{2017-2016}$	$\Delta_{2018-2017}$
Casi dimessi		317	552			74,1
Tasso di occupazione p.l.		43,3	94,5			118,4
Degenza media		4,0	5,0			25,6
Peso relativo medio casi trattati		0,7514	0,7740			3,0
Indice case mix		0,7958	0,845			6,2
Valore della produzione ricoveri ordinari		547.414	1.052.924			92,3

#### 2018

<b>Totale valore finanziamento a funzioni</b>	Prestazioni funzioni ospedaliere non tariffabili. Remunerazione per accesso al Pronto Soccorso: € 148,95 x 54.094 accessi = € 8.057.301
---	---

### U.O.C. ANESTESIA E RIANIMAZIONE

Le azioni e gli obiettivi operativi specifici assegnati alla U.O. per l'anno 2017 sono quelli indicati nel Piano Triennale della Performance 2017/2019, Allegato C3 e Allegato C3.1) di cui alla deliberazione del Commissario Straordinario n. 35 del 31.01.2017 a cui si rimanda.

#### Principali dati di attività e indicatori U.O.

Regime di ricovero ordinario	2016	2017	2018	$\Delta_{2016-2015}$	$\Delta_{2017-2016}$	$\Delta_{2018-2017}$
Casi dimessi	124	133	89	12,7	7,3	-33,1
Tasso di occupazione p.l.	26,8	34,3	22,6	-4,4	28,1	-34,1
Degenza media	7,9	9,4	9,3	-14,9	19,1	-1,6
Peso relativo medio casi trattati	1,5015	2,1395	2,3070	-31,9	42,5	7,8
Indice case mix	1,655	2,2661	2,519	-34,3	36,9	11,2
Valore della produzione ricoveri ordinari	468.524	877.185	604.109	-35,8	87,2	-31,1
Attività di spec. ambulatoriale	2016	2017	2018	$\Delta_{2016-2015}$	$\Delta_{2017-2016}$	$\Delta_{2018-2017}$
Numero prestazioni	60	76	105	-89,5	26,7	38,2
Numero medio prestazioni giornaliere	0,2	0,3	0,4	-89,5	26,7	38,2
Valore della produzione ambulatoriale	1.183	1.485	2.035	-89,3	25,6	37,1
Attività resa alle altre UU.OO. osped.re	2016	2017	2018	$\Delta_{2016-2015}$	$\Delta_{2017-2016}$	$\Delta_{2018-2017}$
Numero Visite/Consulenze	817	812	818	-1,8	-0,6	0,7
Numero altre prestazioni per interni	199	191	264		-4,0	38,2
Valore della produzione per interni	41.674	41.292	42.928	22,9	-0,9	4,0

#### 2018

<b>Totale valore finanziamento a funzioni</b>	Prestazioni funzioni ospedaliere non tariffabili. Remunerazione per posto letto TI: € 226.299 x 8 p.l. = € 1.810.392
---	---

Il finanziamento del dipartimento di emergenza urgenza e accettazione è definito in applicazione di parametri e criteri per la determinazione e valorizzazione delle così dette funzioni ospedaliere, ai sensi dell'articolo 8-sexies, comma 2, del D.Lgs n. 502/1992 e s.m.i. e per come definiti dalla Regione nell'allegato A del DCA 129 del 15/12/2015.

Nella tabella che segue si riportano le risultanze delle quote di finanziamento a funzioni utilizzati per la determinazione del budget del dipartimento per l'anno 2017 che risulta complessivamente pari a € 9.867.693, nonché i relativi costi sostenuti nel medesimo anno.

<b>Totale Finanziamento a funzioni DEA</b>	<b>Totale costi DEA</b>
<b>8.057.301 (accessi P:S.)</b>	<b>4.524.986</b>
<b>1.810.392 (posti letto rianimazione)</b>	<b>6.732.714</b>
<b>Tot. 9.867.693</b>	<b>Tot. 11.257.700</b>

#### Ambulatorio Terapia del dolore

<b>Attività Ambulatoriale x esterni</b>	<b>2016</b>	<b>2017</b>	<b>2018</b>	$\Delta_{2016-2015}$	$\Delta_{2017-2016}$	$\Delta_{2018-2017}$
Numero prestazioni	1.058	1.171	1.150		10,7	-1,8
Numero medio prestazioni giornaliere	3,5	3,9	3,8		10,7	-1,8
Valore della produzione ambulatoriale	29.530	35.997	34.832		21,9	-3,2
<b>Attività Ambulatoriale x Ricoverati</b>	<b>2016</b>	<b>2017</b>	<b>2018</b>	$\Delta_{2016-2015}$	$\Delta_{2017-2016}$	$\Delta_{2018-2017}$
Numero prestazioni	160	148	122		-7,5	-17,6
Valore della produzione ambulatoriale	4.416	6.936	5.671		57,1	-18,2

I costi della produzione sono ricompresi nei costi della U.O. di anestesia e rianimazione



## DIPARTIMENTO INTERAZIENDALE MATERNO-INFANTILE

### U.O.C. OSTETRICIA E GINECOLOGIA

Le azioni e gli obiettivi operativi specifici assegnati alla U.O. per l'anno 2018 sono quelli indicati nel Piano Triennale della Performance 2017/2019, Allegato C3 e Allegato C3.5) di cui alla deliberazione del Commissario Straordinario n. 52 del 31.01.2018 a cui si rimanda.

#### Principali dati di attività e indicatori U.O.

<b>Regime di ricovero ordinario</b>	<b>2016</b>	<b>2017</b>	<b>2018</b>	$\Delta_{2016-2015}$	$\Delta_{2017-2016}$	$\Delta_{2018-2017}$
Casi dimessi	1.764	1.737	1.759	-3,0	-1,5	1,3
Tasso di occupazione p.l.	56,8	64,2	69,0	-16,2	12,9	7,4
Degenza media	3,07	3,51	3,7	-13,3	14,3	5,4
Peso relativo medio casi trattati	0,5636	0,5586	0,567	#DIV/0!	-0,9	1,5
Indice case mix	0,6229	0,5917	0,619	#DIV/0!	-5,0	4,6
Degenza media preoperatoria	0,87	1,11	1,07	-59,2	27,6	-3,6
% interventi chir. (Indice operatorio)	38,3	40,0	41,7	11,2	4,4	4,3
% casi chirurgici	29,9	30,7	33,5	17,8	2,5	9,3
Valore DRG prodotti	2.783.636	2.757.656	2.886.836	1,1	-0,9	4,7
<b>Regime di ricovero diurno</b>	<b>2016</b>	<b>2017</b>	<b>2018</b>	$\Delta_{2016-2015}$	$\Delta_{2017-2016}$	$\Delta_{2018-2017}$
Casi dimessi	656	650	578	7,2	-0,9	-11,1
Numero accessi	1.590	1.570	1.317	9,3	-1,3	-16,1
Tasso di occupazione p.l.						
Peso relativo medio casi trattati	0,5678	0,6160	0,6400	3,4	8,5	3,9
Indice case mix		0,7064	0,7230			2,3
Casi chirurgici						
% casi chirurgici						
Valore DRG prodotti	548.199	597.429	544.915		9,0	-8,8
<b>Attività di spec. ambulatoriale</b>	<b>2016</b>	<b>2017</b>	<b>2018</b>	$\Delta_{2016-2015}$	$\Delta_{2017-2016}$	$\Delta_{2018-2017}$
Numero prestazioni	6.862	5.100	6.169	-21,4	-25,7	21,0
Numero medio prestazioni giornaliere	22,9	17,0	20,6	-21,4	-25,7	21,0
Valore delle prestazioni erogate	153.827	119.297	125.798	-26,0	-22,4	5,4
<b>Attività resa alle altre UU.OO. osped.re</b>	<b>2016</b>	<b>2017</b>	<b>2018</b>	$\Delta_{2016-2015}$	$\Delta_{2017-2016}$	$\Delta_{2018-2017}$
Numero Visite/Consulenze	3.875	4.376	3.619	-0,8	12,9	-17,3
Numero altre prestazioni per interni	5.633	5.618	1.206	-0,9	-0,3	-78,5
Valore della produzione per interni	329.063	352.219	199.621	-0,8	7,0	-43,3
<b>Parti</b>	<b>2016</b>	<b>2017</b>	<b>2018</b>	$\Delta_{2016-2015}$	$\Delta_{2017-2016}$	$\Delta_{2018-2017}$
Totale n. parti	1.255	1.268	1.277	-2,7	1,0	0,7
Totale n. TC	287	310	344	11,7	8,0	11,0
nTC/nP %	22,9	24,4	26,9	14,8	6,9	10,2
	<b>2016</b>	<b>2017</b>	<b>2018</b>	$\Delta_{2016-2015}$	$\Delta_{2017-2016}$	$\Delta_{2018-2017}$
<b>Totale valore della produzione</b>	3.485.662	3.474.382	3.557.549	17,7	-0,3	2,4

## U.O.C. PEDIATRIA

Le azioni e gli obiettivi operativi specifici assegnati alla U.O. per l'anno 2017 sono quelli indicati nel Piano Triennale della Performance 2017/2019, Allegato C3 e Allegato C3.5) di cui alla deliberazione del Commissario Straordinario n. 35 del 31.01.2017 a cui si rimanda.

### Principali dati di attività e indicatori U.O.

<b>Regime di ricovero ordinario</b>	<b>2016</b>	<b>2017</b>	<b>2018</b>	$\Delta_{2016-2015}$	$\Delta_{2017-2016}$	$\Delta_{2018-2017}$
Casi dimessi	806	760	767		-5,7	0,9
Tasso di occupazione p.l.	46,1	105,2	97,1		128,2	-7,8
Degenza media	3,8	4,0	3,7		7,2	-8,7
Peso relativo medio casi trattati	0,4394	0,4527	0,4380		3,0	-3,2
Indice case mix	0,4856	0,4794	0,4790		-1,3	-0,1
Degenza media preoperatoria						
% interventi chir. (Indice operatorio)						
% casi chirurgici						
Valore DRG prodotti	940.386	908.906	918.843		-3,3	1,1
<b>Regime di ricovero diurno</b>	<b>2016</b>	<b>2017</b>	<b>2018</b>	$\Delta_{2016-2015}$	$\Delta_{2017-2016}$	$\Delta_{2018-2017}$
Casi dimessi	279	278	304	4,1	-0,4	9,4
Numero accessi	782	606	824	7,1	-22,5	36,0
Tasso di occupazione p.l.	25,7		131,6			
Peso relativo medio casi trattati	0,5292	0,5282	0,5630	8,5	-0,2	6,6
Indice case mix	0,6257	0,6056	0,637		-3,2	5,2
Casi chirurgici						
% casi chirurgici						
Valore DRG prodotti	153.070	118.625	181.117			
<b>Attività di spec. ambulatoriale</b>	<b>2016</b>	<b>2017</b>	<b>2018</b>	$\Delta_{2016-2015}$	$\Delta_{2017-2016}$	$\Delta_{2018-2017}$
Numero prestazioni	1.716	1.672	1.583		-2,6	-5,3
Numero medio prestazioni giornaliere	5,7	5,6	5,3		-2,6	-5,3
Valore delle prestazioni erogate	45.850	47.279	80.935		3,1	71,2
<b>Attività resa alle altre UU.OO. osped.re</b>	<b>2016</b>	<b>2017</b>	<b>2018</b>	$\Delta_{2016-2015}$	$\Delta_{2017-2016}$	$\Delta_{2018-2017}$
Numero Visite/Consulenze	5.661	5.294	5.852		-6,5	10,5
Numero altre prestazioni per interni	0	0	0			
Valore della produzione per interni	263.123	246.065	272.047		-6,5	10,6
<b>Totale valore della produzione</b>	<b>2016</b>	<b>2017</b>	<b>2018</b>	$\Delta_{2016-2015}$	$\Delta_{2017-2016}$	$\Delta_{2018-2017}$
	1.139.306	1.074.810	1.180.895		-5,7	9,9

\* In parte nel 2016 la U.O. di pediatria e quella di neonatologia erano accorpate



## U.O.C. NEONATOLOGIA/Tin

Le azioni e gli obiettivi operativi specifici assegnati alla U.O. per l'anno 2017 sono quelli indicati nel Piano Triennale della Performance 2017/2019, Allegato C3 e Allegato C3.5) di cui alla deliberazione del Commissario Straordinario n. 35 del 31.01.2017 a cui si rimanda.

### Principali dati di attività e indicatori U.O.

Regime di ricovero ordinario <sup>^</sup>	2016	2017	2018	Δ <sub>2016-2015</sub>	Δ <sub>2017-2016</sub>	Δ <sub>2018-2017</sub>
Casi dimessi	1.330	1.281	1.306			
Tasso di occupazione p.l.	153,3	110,0	128,9			
Degenza media	3,4	3,1	3,6			
Peso relativo medio casi trattati	0,5636	0,5217	0,649			
Indice case mix	0,6229	0,5526	0,708			
Valore DRG prodotti	2.022.661	1.724.890	1.734.949			
Regime di ricovero diurno	2016	2017	2018	Δ <sub>2016-2015</sub>	Δ <sub>2017-2016</sub>	Δ <sub>2018-2017</sub>
Casi dimessi	61			-28,2		
Numero accessi	191			-21,1		
Valore DRG prodotti	61.405					
Attività di spec. ambulatoriale	2016	2017	2018	Δ <sub>2016-2015</sub>	Δ <sub>2017-2016</sub>	Δ <sub>2018-2017</sub>
Numero prestazioni	1.751	2.297	3.014		31,2	
Numero medio prestazioni giornaliere	5,8	7,7	10,0		31,2	
Valore delle prestazioni erogate	65.218	89.957	138.070		37,9	
Attività resa alle altre UO osped.re	2016	2017	2018	Δ <sub>2016-2015</sub>	Δ <sub>2017-2016</sub>	Δ <sub>2018-2017</sub>
Numero Visite/Consulenze	293	293	302		0,0	
Numero altre prestazioni per interni	0	0	0			
Valore della produzione per interni	13.619	13.619	14.037		0,0	
	2016	2017	2018	Δ <sub>2016-2015</sub>	Δ <sub>2017-2016</sub>	Δ <sub>2018-2017</sub>
Totale valore della produzione neonat.	2.149.284	1.814.847	1.887.056		-15,6	3,9

\* per parte del 2016 la U.O. di pediatria e quella di neonatologia erano accorpate

## TIN

### Principali dati di attività e indicatori U.O.

Regime di ricovero ordinario	2016	2017	2018	Δ <sub>2016-2015</sub>	Δ <sub>2017-2016</sub>	Δ <sub>2018-2017</sub>
Casi dimessi		74	34			
Tasso di occupazione p.l.		67,7	47,7			
Degenza media		13,4	20,5			
Peso relativo medio casi trattati		2,8577	2,541			
Indice case mix		3,0267	2,774			
Valore DRG prodotti		809.930	345.931			

2018		
<b>Totale valore finanziamento TIN</b>	1.400.000	Finanziamento a funzione n. p.l. di TIN x 350.000 4 x 350.000 = 1.400.000



### 7.1.7 Sintesi analisi appropriatezza ricoveri Unità Operative P.O. Crotone 2018

L'analisi dell'attività di ricovero ordinaria e diurna evidenzia quote significative di ricoveri che la vigente normativa nazionale e regionale in materia di appropriatezza già da tempo stabilisce di trasferite al setting assistenziale della specialistica ambulatoriale, sono inoltre presenti significative quote di ricoveri i cui DRG sono considerati ad elevato rischio di non appropriatezza se erogati in regime di ricovero ordinario.

Nell'allegato A) alla presente relazione sono riportate le attività analitiche per DRG delle U.O. nonché il numero dei casi inappropriati e la relativa percentuale sui ricoveri effettuati.

### 7.1.6 L'attività di ricovero 2018 delle strutture private accreditate

Nella tabella che segue è indicata l'attività di ricovero delle strutture private accreditate contrattualizzate per l'erogazione di prestazioni di assistenza ospedaliera.

Struttura Erogatrice	Disciplina Codice e Posti Letto		Prestazioni 2018		
			ricoveri acuti	ricoveri post acuti	APA/PAC
CC. Santa Rita	Riabilitazione - cod. 56	22	0	257	0
	Lungodegenza - cod.60	25	0	195	
CC. Istituto S.Anna	Riabilitazione - cod. 56	68	0	637	0
	Lungodegenza specializzata	50	0	126	0
	Unità di Risveglio - cod. 75	10	0	93	0
	Gravi cerebrolesioni - cod. 75	20	0	132	0
CC Romolo Hospital	Urologia - cod. 43	40	2.038	0	819
	Riabilitazione - cod. 56	14	0	433	0
CC Calabrodental CC Marrelli Hospital	Chir. Maxillo-facciale - cod. 10	6	1.340	0	0
	Odontostomatologia - cod. 35	2	354	0	0
	Chirurgia Generale - cod. 09	40	626	0	1644
	Ortopedia e Trauma. - cod. 36	20	506	0	
CC SADEL	Riabilitazione - cod. 56	14	0	336	0
CC Madonna dello scoglio	Reumatologia - cod. 71	40	1.158	0	312
<b>TOTALE GENERALE</b>			<b>6.022</b>	<b>2.209</b>	<b>2.775</b>

Le strutture private accreditate per l'erogazione di prestazioni di assistenza ospedaliera nell'anno 2018 sono state contrattualizzate per un importo complessivo di € 33.880.409 stabilito con DCA n. 87 del 24.04.2018 e ripartito per ciascuna struttura per come di seguito indicato.

Denominazione Struttura	Totale post acuti	Totale acuti	Assegnazione complessiva
CC Santa Rita	2.116.075	0	2.116.075
CC Istituto S. Anna	14.364.328	0	14.364.328
CC Romolo Hospital	491.723	6.873.625	7.365.348
Marrelli Healt			
- CC Calabrodental	0	2.358.529	7.158.493
- CC Marrelli Hospital	0	4.799.964	
CC Sadel	1.020.759	0	1.020.759
CC Madonna dello Scoglio	0	1.855.404	1.855.404
<b>Totale</b>	<b>17.739.590</b>	<b>16.140.819</b>	<b>33.880.409</b>

Nelle strutture private accreditate per l'erogazione di prestazioni di assistenza ospedaliera non sono risultati per l'anno 2018 prestazioni afferenti a DRG trasferiti nel setting ambulatoriale di APA-PAC ne DRG afferenti a quelli potenzialmente non appropriati se erogati un regime di ricovero ordinario.



### 7.1.7 Analisi mobilità attiva assistenza ospedaliera pubblica e privata accreditata anno 2018

L'analisi dei casi di ricoveri ordinari e diurni in mobilità attiva intraregionale ed extraregionale resi dalle strutture pubbliche e private accreditate operanti nell'ASP è riportata complessivamente nelle tabelle che seguono.

Nell'allegato B) della presente relazione sono riportate le attività di ricovero in mobilità attiva con indicazione delle ASP della nostra regione e delle altre Regioni di provenienza dei pazienti ed il relativo valore economico.

#### Riepilogo Generale Mobilità Attiva ASP Strutture pubbliche e privati accreditate anno 2018

<b>Erogatori Pubblici (P.O. di Crotone)</b>	<b>n. casi</b>	<b>valore</b>
Mobilità intraregione	908	2.354.714
Mobilità extraregione	308	650.154
Mobilità estranazione	56	170.926
<b>Totale</b>	<b>1.272</b>	<b>3.175.794</b>
<b>Erogatori privati</b>	<b>n. casi</b>	<b>valore</b>
Mobilità intraregione	3164	16.021.190
Mobilità extraregione	495	3.185.500
Mobilità extranazione	0	0
<b>Totale</b>	<b>3.659</b>	<b>19.206.690</b>
<b>Totale erogatori pubblici e privati</b>	<b>4.936</b>	<b>22.392.562</b>
Mobilità intraregione	<b>4.072</b>	<b>18.375.904</b>
Mobilità extraregione	<b>803</b>	<b>3.835.654</b>
Mobilità estranazione	<b>56</b>	<b>170.926</b>
<b>TOTALE ASP MOBILITA' ATTIVA</b>	<b>4.931</b>	<b>22.382.484</b>

### 7.1.8 Sintesi e riepilogo attività di specialistica ambulatoriale per esterni resa dal presidio ospedaliero e UU.OO. anno 2018

Le Tabelle che seguono riportano l'attività di specialistica ambulatoriale per esterni resa da ciascuna delle unità operative del presidio ospedaliero a consuntivo 2018 nonché il valore economico di tale attività complessivo e per ciascuna unità operativa.



### Specialistica Ambulatoriale branche a visita e confronto con anno precedente

Struttura Erogatrice	Branca Specialistica	Anno 2017		Anno 2018		Δ% 2018-2017 prestazioni
		Numero di prestazioni per esterni in regime ambulatoriale	Valore prestazioni per esterni in regime ambulatoriale	Numero di prestazioni per esterni in regime ambulatoriale	Valore prestazioni per esterni in regime ambulatoriale	
Presidio Ospedaliero Crotone	Cardiologia	16.237	421.045	16.820	436.162	3.6
	Medicina gen.	1.513	29.253	1.415	26.972	-6.5
	Malattie infet.	1.368	28.263	1385	28.614	1.2
	Geriatrics	1.912	37.519	1.961	36.773	2.6
	Nefrologia e dialisi	65.316	3.410.620	58.077	3.427.545	-11.1
	Neurologia	10.835	148.065	11.419	153.460	5.4
	Microcit./Ematol.	4.590	57.356	5.026	59.222	9.5
	Oncologia	5.040	162.064	4.634	149.835	-8.1
	Chirurgia gen.	3.149	52.748	2.517	42.235	-20.1
	Oculistica	11.696	1.567.274	11.171	1.624.233	-0.3
	Ortopedia	18.393	290.926	19.982	319.613	8.6
	ORL	9.052	147.036	8.991	151.720	-0.7
	Ostetricia/Gin	5.100	119.297	6.169	125.798	21.3
	Pediatria	1.672	47.279	1.583	80.935	-5,3
	Neonatologia	2.297	89.957	3.014	138.070	31,2
	Terap. dolore	1.171	35.997	1.150	34.832	-1.8
	Angiologia	11.067	316.332	9.807	281.766	-11.4
	Dermatologia	10.417	137.130	10.552	141.367	1.3
	Gastroenterologia	17.733	799.910	17.523	818.122	-1.2
	Fisiopat. Respir.	5.237	159.591	5.425	153.509	3.6
Diabetologia	46.311	253.863	12.170	190.432	-73.3	
<b>Totale</b>		<b>250.106</b>	<b>8.311.525</b>	<b>210.791</b>	<b>8.421.215</b>	

### Specialistica Ambulatoriale diagnostica strumentale e di laboratorio e confronto con anno precedente

Struttura Erogatrice	Branca Specialistica	Anno 2017		Anno 2018		Δ% 2018/2017 prestazioni
		Numero di prestazioni per esterni in regime ambul.	Valore produzione prestazioni per esterni in regime ambul.	Numero di prestazioni per esterni in regime ambul	Valore produzione prestazioni per esterni in regime	
Presidio Ospedaliero Crotone	Laboratorio Analisi	282.651	956.713	334.541	1.156.622	18.4
	Radiologia	41.264	1.924.077	36.915	1.290.051	-10.5
	Anatom.Patologica	63.197	1.223.026	82.945	1.409.660	31.2
	Recup.Riab.Funz.	22.366	142.989	22.209	145.188	1.9
	Medicina Nucleare	2.021	211.154	1.804	192.569	-10.7
<b>Totale</b>		<b>411.499</b>	<b>4.457.959</b>	<b>478.414</b>	<b>4.194.090</b>	



<b>RIEPILOGO GENERALE SPECIALISTICA AMBULATORIALE PER ESTERNI PRESIDIO OSPEDALIERO DI CROTONE</b>					
Struttura Erogatrice	Anno 2017		Anno 2018		Δ% 2018/2017 prestazioni
	Numero di prestazioni per esterni in regime ambul.	Valore produzione prestazioni per esterni in regime ambul.	Numero di prestazioni per esterni in regime ambul	Valore produzione prestazioni per esterni in regime ambul.	
Presidio Ospedaliero Crotone	661.605 206.796(*)	12.769.484	698.205 221.736(*)	12.615.305	5.9
<b>Totale</b>	<b>868.401</b>	<b>12.769.484</b>	<b>919.941</b>	<b>12.615.305</b>	

(\*) Alle prestazioni di specialistica ambulatoriale sopra indicate vanno aggiunte le prestazioni di specialistica rese dal Pronto Soccorso e OBI per gli accessi non seguiti da ricovero complessivamente pari a: 221.736 per l'anno 2018 con un incremento del 7.2% rispetto all'anno precedente in cui sono state 206.796.

## **7.2 ASSISTENZA DISTRETTUALE**

### **7.2.1 Azioni obiettivi e budget assistenza distrettuale anno 2018**

Gli obiettivi e i correlati budget assegnati al distretto sanitario unico aziendale ed alle UU.OO che lo compongono sono analiticamente riportate nel Piano Triennale della Performance 2018/2020 - Documento direttive obiettivi e budget anno 2018 - adottato con deliberazione del Commissario Straordinario dell'ASP n. 52 del 31.01.2018 a cui si rimanda.

Per gli obiettivi strategici istituzionali e prioritari si fa rinvio all'Allegato 1) del richiamato piano triennale della performance a cui si rimanda, con particolare riferimento a:

- Obiettivo n.4: Interventi per l'integrazione territorio-ospedale, attivazione UCCP e AFT.
- Obiettivo n.5: Interventi per l'integrazione territorio-ospedale, attivazione Casa della Salute Mesoraca.
- Obiettivo 6: Contenimento spesa farmaceutica territoriale
- Obiettivo 7: Dispositivi medici
- Obiettivo 15: Processo di dematerializzazione della ricetta cartacea

Per gli indirizzi generali, gli obiettivi operativi e il budget assegnati al distretto sanitario unico aziendale si fa rinvio all'allegato C2) del piano della performance 2018/2020 di cui alla deliberazione n° 52/2018.

I dati a consuntivo 2018 riportati nel presente punto 7.2, aggregati per settore di attività, rispetto agli obiettivi assegnati per lo stesso anno, potranno supportare l'OIV/NAVS dell'ASP nella valutazione di eventuali scostamenti in termini di numero di prestazioni e attività.

## 7.2.2 Popolazione e ambiti territoriali Distretto Sanitario Unico Aziendale

	COMUNE	Popolazione			
		Maschi	Femmine	Totale	
DISTRETTO SANITARIO UNICO AZIENDALE	Belvedere Spinello	1.105	1.153	2.258	Area Territoriale Subdistrettuale Crotone
	Crotone	32.810	31.131	63.941	
	Caccuri	778	843	1.621	
	Castelsilano	488	491	979	
	Cerenzia	548	575	1.123	
	Cutro	5.249	5.213	10.462	
	Isola Capo Rizzuto	9.484	8.348	17.832	
	Rocca di Neto	2.812	2.869	5.681	
	San Mauro Marches.	1.026	1.076	2.102	
	Savelli	573	616	1.189	
	Scandale	1.503	1.597	3.100	
	<b>Sub Totale</b>	<b>56.376</b>	<b>53.912</b>	<b>110.288</b>	
	Carfizzi	319	319	638	Area Territoriale Subdistrettuale Cirò Marina
	Casabona	1.252	1.376	2.628	
	Cirò	1.321	1.465	2.786	
	Cirò Marina	7.210	7.584	14.794	
	Crucoli	1.462	1.572	3.035	
	Melissa	1.743	1.768	3.511	
	Pallagorio	561	603	1.164	
	San Nicola dell'Alto	370	416	786	
	Strongoli	3.207	3.311	6.518	
	Umbriatico	410	411	821	
	Verzino	846	928	1.774	
	<b>Sub Totale</b>	<b>18.701</b>	<b>19.753</b>	<b>38.455</b>	
	Cotronei	2.649	2.816	5.465	Area Territoriale Subdistrettuale Mesoraca
	Mesoraca	3.087	3.270	6.357	
	Petilia Policastro	4.527	4.546	9.073	
	Roccabernarda	1.669	1.705	3.374	
	Santa Severina	1.005	1.045	2.050	
	<b>Sub Totale</b>	<b>12.937</b>	<b>13.382</b>	<b>26.319</b>	
	<b>Totale Generale</b>	<b>88.014</b>	<b>87.047</b>	<b>175.061</b>	



### 7.2.3 Strutture Assistenza Territoriale

Le tabelle successive, relative all'anno 2018, riportano le sedi delle attività distrettuali per tipologia di struttura e il tipo di assistenza erogata, come risulta nell'anagrafe delle strutture STS11 dei Flussi Informativi Ministeriali di NSIS (Nuovo Sistema Informativo Sanitario) del Ministero della Salute.

#### Strutture a gestione diretta

Tipo Struttura	Attività clinica	Diagnostica strumentale e per immagini	Attività di laboratorio	Attività di consultorio familiare	Assistenza psichiatrica	Assistenza per tossicodipendenti	Assistenza agli anziani	Assistenza ai disabili fisici	Assistenza ai disabili psichici	Assistenza ai malati terminali
Ambulatorio laboratorio	14	4	1	3	3	1	-	-	-	-
Struttura residenziale	-	-	-	-	-	-	-	-	-	-
Struttura semi residenziale	-	-	-	-	-	-	-	-	-	-
Altro tipo di struttura	-	-	-	-	-	-	-	-	-	-

**Totale strutture pubbliche: 26**

#### Strutture convenzionate

Tipo Struttura	Attività clinica	Diagnostica strumentale e per immagini	Attività di laboratorio	Attività di consultorio familiare	Assistenza psichiatrica	Assistenza per tossicodipendenti	Assistenza agli anziani	Assistenza ai disabili fisici	Assistenza ai disabili psichici	Assistenza ai malati terminali
Ambulatorio laboratorio	2	5	15	-	-	-	-	-	-	-
Struttura residenziale	-	-	-	-	1	3	8	1	3	-
Struttura semi residenziale	-	-	-	-	-	1	-	6	-	-
Altro tipo di struttura	13	-	-	-	-	-	-	-	-	-
Medico singolo	-	-	-	-	-	-	-	-	-	-

**Totale strutture convenzionate: 58**

**TOTALE STRUTTURE TERRITORIALI: 84**

## 7.2.4 Attività di specialistica ambulatoriale branche a visita - anno 2018

La Tabella che segue riporta l'attività di specialistica ambulatoriale resa dalle strutture territoriali del distretto unico aziendale a consuntivo 2018 nonché il valore economico di tale attività e il confronto con l'anno precedente.

Branca	Distretto Unico Aziendale				Δ% 2018/2017 prestazioni
	Anno 2017		Anno 2018		
	Prestazioni	Valore Economico	Prestazioni	Valore Economico	
Allergologia	422	41.647	754	49.309	78,7
Cardiologia	17.130	377.128	17.263	393.190	0,8
Chirurgia Vascol.	3.018	93.190	3.501	112.717	16,0
Chirurgia	597	9.599	749	12.617	25,5
Angiologia	735	24.437	3501	112.717	376,3
Dermatologia	7.376	127.060	7.719	133.648	4,7
Diabetologia	2.630	32.572	2.841	42.713	8,0
Endocrinologia	3.553	69.758	4.052	81.296	14,0
Gastroenterologia	260	4.943	6.344	232.630	2340,0
Geriatria	5.915	93.436	5.977	95.625	1,0
FKT+Fisiatria ^	-	-	18.865	143.815	-
Medicina Interna	2.711	56.603	3.433	78.454	26,6
Medicina Sport	4.510	93.263	3.975	81.938	-11,9
Neurologia	6.442	106.374	6.170	104.476	-4,2
Oculistica	16.588	326.353	16.794	330.896	1,2
Odontoiatria	5.178	84.785	5.140	85.889	-0,7
Oncologia	1.301	26.871	1.500	30.989	15,3
Ortopedia	8.767	165.514	8.194	155.623	-6,5
Ostetricia/Ginec.	781	22.405	844	22.250	8,1
Ostetricia/Ginec. Consult.	4.637	81.942	6.221	119.806	34,2
Otorinolaringoiatria	9.375	147.790	9.561	145.467	2,0
Pneumologia	4.452	87.614	5.275	104.428	18,5
Scienza Aliment.	6.025	61.207	4.776	51.982	-20,7
Reumatologia	972	15.299	979	15.181	0,7
Urologia	12.818	256.978	12.906	229.390	0,7
Psichiatria CSM	14.380	287.600	4.910	18.970	-65,9
NPI	2.571	53.116	2.161	44.646	-15,9
<b>Totale</b>	<b>143.144</b>	<b>2.747.484</b>	<b>152.041</b>	<b>2.841.634</b>	

^Nell'anno 2017 FKT e Fisiatria erano in parte nelle branche a visita in parte nella strumentale



### 7.2.5 Attività di specialistica ambulatoriale diagnostica strumentale e laboratorio anno 2018

Branca Specialistica		Anno 2017		Anno 2018		Δ%2018/2017 prestazioni
		Prestazioni	Valore Economico	Prestazioni	Valore Economico	
Distretto Sanitario Unico Aziendale	Laboratorio Analisi	135.620	358.109	135.104	367.081	0.38
	Radiologia	15.481	345.046	10.232	237.492	-33.9
	Dialisi Mesoraca	8.684	559.741	6.394	553.808	-26.3
<b>Totale</b>		<b>159.785</b>	<b>1.262.896</b>	<b>151.730</b>	<b>1.158.381</b>	
<b>RIEPILOGO GENERALE SPECIALISTICA AMBULATORIALE DISTRETTO SANITARIO UNICO AZIENDALE</b>		<b>302.929</b>	<b>4.010.380</b>	<b>303.771</b>	<b>4.000.015</b>	<b>0.28</b>

### 7.2.6 Riepilogo generale ASP attività di specialistica ambulatoriale ospedaliera e territoriale - Anno 2018

RIEPILOGO GENERALE SPECIALISTICA AMBULATORIALE	Anno 2017		Anno 2018		Δ% 2018/2017 prestazioni
	Prestazioni	Valore Economico	Prestazioni	Valore Economico	
Presidio Ospedaliero di Crotone (*)	868.401	16.760.321	919.941	16.621.675	5.9
Distretto Sanitario Unico Aziendale	302.929	4.010.380	303.771	4.000.015	0.28
<b>TOTALE GENERALE</b>	<b>1.171.330</b>	<b>20.770.701</b>	<b>1.223.712</b>	<b>20.621.690</b>	<b>4.47</b>

(\*) Compreso prestazioni di specialistica ambulatoriale erogate dal Pronto Soccorso e OBI per gli accessi non seguiti da ricovero complessivamente pari a: 221.736 per l'anno 2018 con un incremento del 7.2% rispetto all'anno precedente in cui sono state 206.796.

### 7.2.7 Attività di specialistica ambulatoriale contrattualizzata con erogatori privati accreditati anno 2018

BRANCA SPECIALISTICA	Numero prestazioni contrattualizzate	Valore Budget lordo contrattualizzato
CLINICA DIAGNOSTICA STRUMENTALE E PROCEDURE	247.273	3.418.170
DIAGNOSTICA PER IMMAGINE	27.569	1.237.665
DIAGNOSTICA DI LABORATORIO	612.028	2.137.417
Prestazioni Specialistiche APA/PAC	-	698.164
<b>Totale</b>	<b>886.821</b>	<b>7.491.416<sup>^</sup></b>

<sup>^</sup> Limite massimo di finanziamento stabilito dalla regione con specifico DCA



### 7.2.8 Attività assistenza domiciliare integrata (ADI) – Anno 2018

PRESTAZIONI ASSISTENZA DOMICILIARE	Aree Territoriali DSUA	N° Pazienti in ADI
	Cirò Marina	867
	Crotone	762
	Mesoraca	324
	<b>Totale</b>	<b>1.953</b>

### 7.2.9 Attività Residenziale e Semiresidenziale – Anno 2018

Nella tabella che segue sono riportati i dati di attività residenziale per anziani, disabili e salute mentale nonché quelli residenziali e semiresidenziali per dipendenze patologiche e di riabilitazione estensiva territoriale extraospedaliera.

RESIDENZIALITA' ANZIANI	<b>Tipologia prestazioni</b>	<b>N° Giornate di degenza</b>
	RSAM	9339
	RSA	58523
	CPA	60673
	<b>Totale residenzialità anziani</b>	<b>128.535</b>
RESIDENZIALITA' DISABILI	<b>Tipologia prestazioni</b>	<b>N° Giornate di degenza</b>
	RSAD	14000
	CPD	10727
	RECC	18144
	SLA	3126
	<b>Totale residenzialità disabili</b>	<b>45997</b>
RESIDENZIALITA' SALUTE MENTALE	<b>Tipologia prestazioni</b>	<b>N° Giornate di degenza</b>
	SPR	25514
	<b>Totale residenzial. Salute Mentale</b>	<b>25514</b>
RESIDENZIALITA' E SEMIRESIDENZIALITA' DIPENDENZE PATOLOGICHE	<b>Tipologia prestazioni</b>	<b>N° Giornate di degenza</b>
	Residenziale/Semiresidenziale	8315
	<b>Totale</b>	<b>8.315</b>
PRESTAZIONI DI RIABILITAZIONE ESTENSIVA TERRITORIALE EXTRAOSPEDALIERA	<b>Tipologia prestazioni</b>	<b>N° prestazioni</b>
	Attività Ambulatoriale	51.290
	Attività Domiciliare	31.116
	Attività Ciclo Diurno	non attiva
	<b>Totale prestazioni riabilitaz. estensiva extraospedaliera</b>	<b>82.406</b>
Totale Generale	<b>Tipologia prestazioni</b>	<b>N° prestazioni</b>
	Residenziale anziani	128.535
	Residenziale disabili	45.997
	Residenziale salute mentale	25.514
	Residenz. e semires. dipendenze patol.	8.315
	Riabilitazione estensiva territoriale extraospedaliera	82.406
	<b>Totale</b>	<b>290.767</b>



## 7.2.10 Attività Consultori e Percorso Nascita – Anno 2018

PRESTAZIONI	2017	2018	Crotone	Petilia Policastro	Roccamare	Cirò Marina
Numero visite ginecologiche	1.449	828	349	243	67	169
Numero visite ostetriche	2.320	1698	1.698	0	0	0
Numero visite senologiche	2	0	0	0	0	0
Numero visite pediatriche	0	0	0	0	0	0
Numero totale colposcopie	5	0	0	0	0	0
Numero totale tracciati cardiocografici	0	0	0	0	0	0
Numero ecografie ginecologiche	1.665	0	0	0	0	0
Numero ecografie ostetriche 1° trimestre	75	166	0	153	0	13
Numero ecografie ostetriche 2° trimestre	71	71	0	71	0	0
Numero ecografie ostetriche 3° trimestre	80	80	0	79	1	0
Numero ecografie totali	4.026	3456	2.373	775	33	295
Numero colloqui sociali totali	1.323	1024	528	496	0	0
Numero colloqui sociali effettuati in consultorio(esclusi casi inviati dal tribunale)	750	280	280	0	0	0
Numero colloqui sociali per casi inviati dal tribunale	573	248	248	0	0	0
Numero prestazioni sociali consultoriali presso Enti/Uffici/Comuni e/o altri servizi ASP	488	258	258	0	0	0
Numero udienze presso Agenzie Giudiziarie (Assistente Sociale)	6	4	4	0	0	0
Relazioni sociali	11	31	31	0	0	0
Numero consulenze telefoniche (Assistente Sociale)	122	249	249	0	0	0
Prestazioni sociali per il 1522 (numero verde per la violenza alle donne)	21	12	12	0	0	0
Numero visite domiciliari (assistenti sociali)	101	8	8	0	0	0
Mediazione familiare (assistenti sociali)	58	68	22	38	5	3
Numero colloqui di psicoterapia/sostegno totali (esclusi casi inviati dal Tribunale)	927	391	391	0	0	0
Numero colloqui di psicoterapia/sostegno per casi inviati dal tribunale	378	367	367	0	0	0
Numero udienze presso Autorità giudiziarie (Psicologo)	8	10	10	0	0	0
Numero relazioni psicologiche	18	28	28	0	0	0
Numero consulenze psicologiche	409	355	355	0	0	0
Numero consulenze sessuologiche	0	10	10	0	0	0
Numero esami psicodiagnostici	35	50	50	0	0	0
Numero prestazioni psicologiche consultoriale presso Enti/Uffici/Comuni e/o altri servizi ASP	215	300	300	0	0	0
Colloqui telefonici utenti	140	320	320	0	0	0
Consulenze telefoniche (assistente sociale) Nota: il dato si riferisce solo alla attività sociale e non comprende tutta la attività di informazione e di front-office che l'operatore svolge, in mancanza del personale preposto, per l'area sanitaria, in quanto non standardizzabile.	774	0	0	0	0	0
Consulenze telefoniche (ginecologa)	1.128	0	0	0	0	0
Consulenze telefoniche (psicologa)	297	0	0	0	0	0
Consulenze telefoniche ( infermiera-ostetrica-ginecologa)	1.604	0	0	0	0	0
<b>RIEPILOGO</b>	<b>2017</b>	<b>0</b>	<b>Crotone</b>	<b>Petilia Pol.</b>	<b>Roccamare</b>	<b>Cirò Marina</b>
Numero utenti dell'area sanitaria	2.818	2387	603	1.214	169	401
Numero utenti dell'area sociale	395	329	183	51	12	83
Numero utenti dell'area psicologica N.B. ciascun utente deve essere contato una volta nell'anno	367	426	260	166	0	0







Numero totale donne assistite in gravidanza	426	351	281	67	3	0
Numero donne primipare partecipanti a corsi di accompagnamento alla nascita	49	46	36	8	0	0
Numero donne partecipanti a corsi di accompagnamento alla nascita organizzati	61	54	38	16	0	0
Numero incontri di accompagnamento alla nascita	34	30	28	2	0	0
Numero ore per programmazione e preparazione incontri	0	15	15	0	0	0
Numero donne incontrate in puerperio (consulenze individuali) in consultorio	151	190	185	0	5	0
Numero donne incontrate in puerperio (consulenze individuali) a domicilio	0	18	18	0	0	0
Numero di donne contattate telefonicamente in puerperio	0	47	47	0	0	0
<b>PREVENZIONE TUMORE DEL COLLO DELL'UTERO</b>	<b>2017</b>		<b>Crotone</b>	<b>Petilia Pol.</b>	<b>Roccamare</b>	<b>Cirò Marina</b>
Numero donne di 25-64 anni che hanno effettuato il pap-test secondo le linee guida nazionali per lo screening del carcinoma del collo dell'utero (esecuzione del pap-test con cadenza triennale su chiamata)	0	0	0	0	0	0
Numero totale di donne sottoposte a pap-test spontaneo (ciascun utente deve essere contato una sola volta)	925	925	132	493	71	229
Numero totale di pap-test eseguiti (spontanei e da screening)	132	132	132	0	0	0

### 7.2.11 Neuropsichiatria Infantile - 2018

<b>Principali dati di attività e indicatori della U.O.</b>	<b>2016</b>	<b>2017</b>	<b>2018</b>	$\Delta_{2016-2015}$	$\Delta_{2017-2016}$	$\Delta_{2018-2017}$
Prime visite Specialistiche NPIA	451	536	577	-10,9	18,8	7,6
Visite Specialistiche di Controllo	1.516	1.818	2.201	9,0	19,9	21,1
EEG in Poligrafia in sonno	441	460	471	10,0	4,3	2,4
Altre refertazioni di neurofisiologia	210	199	206		-5,2	3,5
Numero casi trattati in DH/DS	153	171	182	9,3	11,8	6,4
Consulenze UU.OO. Ospedaliere richiedenti	122	346	352	-6,9	183,6	1,7
Consulenze Comm. Invalidi Civili/relazioni	138	216	229	-1,4	56,5	6,0
		1.081	2.001			85,1
Relazioni Specialistiche e D.F.	233	248	298	1,7	6,4	20,2
Relazioni al curante	586	601	633	2,6	2,6	5,3
Certificazioni, Refertazioni e Prescrizioni	1.270	1.288	1.336	4,0	1,4	3,7
<b>Attività Riabilitativa:</b>						
CROTONE	6.993	6.276	4.821	4,2	-10,3	-23,2
ISOLA di CAPO R.	1.010	N.P.		29,0		
PETILIA POLICASTRO	N.P.	N.P.				
STRONGOLI	1004	N.P.		0,8		
CIRO' MARINA	N.P.	N.P.				
<b>Psicologo:</b>						
Somministrazione, scoring ed elaborazione dei test psicodiagnostici		204				
Prima visita e stesura cartella clinica		7				
Osservazione clinica e comportamentale diretta ed indiretta		20				
Psicoterapia individuale		23				
Colloquio psicologico clinico		378				
Componente Unità Multidisciplinare GLH		24				



Colloquio di valutazione psicologica della coppia e del minore in casi di adozione internazionale		30				
Monitoraggio, consulenza psicologica e di sostegno alla famiglia e minori in affidamento familiare preadottivo		10				
Relazione per disponibilità all'adozione nazionale ed internazionale per il Tribunale per i Minori di CZ		30				
Visite domiciliari		33				
Relazioni agli Enti autorizzati sull'andamento del minore dottato		6				
Colloquio e supporto psicologico + minore segnalato da Telefono Azzurro		10				
<b>Indicatori scheda NAVS-OIV</b>	<b>2016</b>	<b>2017</b>	<b>2018</b>	$\Delta_{2016-2015}$	$\Delta_{2017-2016}$	$\Delta_{2018-2017}$
1.1 Numero di interventi di accoglienza e definizione dei problemi effettuati nel periodo di riferimento (n.)	2.701	2.905	3.025		7,6	4,1
1.2 Numero dei bambini con disabilità presi in carico precocemente nel periodo di riferimento (n.)	451	482	487		6,9	1,0
1.3 Numero degli adolescenti con disabilità presi in carico precocemente nel periodo di riferimento (n.)	155	177	189		14,2	6,8
1.4 Numero degli approfondimenti diagnostici effettuati nel periodo di riferimento (n.)	2.020	2.770	3.012		37,1	8,7
1.5 Numero degli interventi riabilitativi e rieducativi, farmacologici e psicoterapeutici effettuati nel periodo di riferimento (n.)	8.888	9.010	9.280		1,4	3,0
1.6 Numero di consulenze e supporto ai genitori effettuati nel periodo di riferimento (n.)	1.900	2.236	2.888		17,7	29,2
1.7 Numero di consulenze alle istituzioni scolastiche per l'integrazione dei minori disabili e per i problemi dell'apprendimento effettuati nel periodo di riferimento (n.)	1.002	1.412	1.832		40,9	29,7
1.8 Numero di consulenze e collaborazioni con gli enti e gli altri servizi che si occupano di infanzia ed adolescenza nel territorio effettuati nel periodo di riferimento (n.)	659	706	779		7,1	10,3
1.9 Diagnostica specialistica neurofisiologica per l'età evolutiva (n.)	628	659	703		4,9	6,7
1.10 Numero consulenze ospedaliere (n.)	330	346	429		4,8	24,0
1.11 Visite psicologiche (n.)	866	930			7,4	
1.12 Somministrazione test psicologici (n.)	991	1.014	1.336		2,3	31,8
1.13 Colloqui telefonici ed ambulatoriali (n.)	> 30.500	> 38.000	> 40.000		0,2	0,1
1.14 Prestazioni infermieristiche	> 689	> 701	> 743		0,0	0,6
1.15 Ricoveri autorizzati in cliniche convenzionate private (vecchi utenti + nuovi utenti)	3	7	3		133,3	-57,1



1.16	Verifiche strutture accreditate	99	131	236		32,3	80,2
1.17	Interventi domiciliari	63	78	98		23,8	25,6
1.18	Interventi socio-sanitari	702	680	802		-3,1	17,9
1.19	Colloqui e relazioni sociali	> 5.800	> 5.670	> 5770		0,0	0,0
1.20	Relazioni per commissioni Invalidi Civili, L.104/92, L.68/1999, L.328/2000 e nuove D.F.	902	1.297	1.336		43,8	3,0
1.21	Controlli e autorizzazioni attività erogate in forma indiretta/ esternalizzate. Verifiche	576	606	812		5,2	34,0
1.22	P.A.I. + P.R.I.	601	606	679		0,8	12,0
1.23	Attività di formazione e attività di tutor (in giornate)						
	n. Giorni	761	766	766		0,7	0,0
	Fer.	21	66	98		214,3	48,5
	n. Giorni	799	801	834		0,3	4,1
	Fer.	19	23	23		21,1	0,0
1.24	N. progetti avviati nell'anno di riferimento	7	9	12		28,6	33,3
1.25	Atti relativi alla revisione del fabbisogno di personale predisposti dalla UO nel periodo di riferimento (n. atti)	19	22	28		15,8	27,3
1.26	Rapporti periodici/annuali sulle attività svolte e sui risultati conseguiti dalla Struttura nel periodo di riferimento (n. rapporti prodotti)	23	32	29		39,1	-9,4
1.27	Atti di organizzazione interna della struttura, nonché alla distribuzione dei carichi di lavoro tra i dipendenti ai fini della produttività collettiva e dell'attribuzione dei relativi compensi, ai sensi del CCNL (n. atti)	15	21	23		40,0	9,5
1.28	Attività amministrativa (n. atti)	396	406	501		2,5	23,4
1.29	Riscontri a verbali del Collegio Sindacale	94	83			-11,7	
1.30	Disposizioni/Circolari Informative	16	22	26		37,5	18,2
1.31	N. atti	37	46	55		24,3	19,6



## 7.2.12 ATTIVITA' DIPARTIMENTO SALUTE MENTALE

### Servizio Psichiatrico Diagnosi e Cura (SPDC)

Le azioni e gli obiettivi operativi specifici assegnati alla U.O. per l'anno 2018 sono quelli indicati nel Piano Triennale della Performance 2018/2020, Allegato C2) di cui alla deliberazione del Commissario Straordinario n. 52 del 31.01.2018 a cui si rimanda.

#### Principali dati di attività e indicatori U.O.

<b>Regime di ricovero ordinario</b>	<b>2016</b>	<b>2017</b>	<b>2018</b>	$\Delta_{2016-2015}$	$\Delta_{2017-2016}$	$\Delta_{2018-2017}$
Casi dimessi	356	422	345	28,1	18,5	-18,2
Tasso di occupazione p.l.	66,1	73,6	79,2	26,5	11,3	7,6
Degenza media	9,5	8,9	11,7	-0,8	-6,4	31,6
Peso relativo medio casi trattati						
Indice case mix						
Degenza media preoperatoria						
% interventi chir. (Indice operatorio)						
% casi chirurgici						
Valore DRG prodotti	633.352	767.548	624.056	28,2	21,2	-18,7
<b>Regime di ricovero diurno</b>	<b>2016</b>	<b>2017</b>	<b>2018</b>	$\Delta_{2016-2015}$	$\Delta_{2017-2016}$	$\Delta_{2018-2017}$
Casi dimessi	116	137	121	6,4	18,1	-11,7
Numero accessi	891	1.148	774	0,2	28,8	-32,6
Tasso di occupazione p.l.	141,9	183,4	123,6	-0,1	29,3	-32,6
Peso relativo medio casi trattati	0,725	0,7368	0,7146		1,6	-3,0
Indice case mix						
Casi chirurgici						
% casi chirurgici						
Valore DRG prodotti	142.052	182.712	123.754	-0,5	28,6	-32,3
<b>Attività di spec. Ambulatoriale</b>	<b>2016</b>	<b>2017</b>	<b>2018</b>	$\Delta_{2016-2015}$	$\Delta_{2017-2016}$	$\Delta_{2018-2017}$
Numero prestazioni	1.556	1.493	1.087	47,9	-4,0	-27,2
Numero medio prestazioni giornaliere	5,19	4,98	3,62	47,9	-4,0	-27,2
Valore delle prestazioni erogate	23.457	22.233	16.430	48,0	-5,2	-26,1
<b>Attività resa alle altre UU.OO. osped.re</b>	<b>2016</b>	<b>2017</b>	<b>2018</b>	$\Delta_{2016-2015}$	$\Delta_{2017-2016}$	$\Delta_{2018-2017}$
Numero Visite/Consulenze	1.330	1.250	1.351	-9,6	-6,0	8,1
Numero altre prestazioni per interni	0	0	0			
Valore della produzione per interni	61.818	58.100	62.794	-9,6	-6,0	8,1
<b>Totale valore della produzione</b>	<b>2016</b>	<b>2017</b>	<b>2018</b>	$\Delta_{2016-2015}$	$\Delta_{2017-2016}$	$\Delta_{2018-2017}$
	798.861	972.493	764.240	22,4	21,7	-21,4







30. Interventi domiciliari	1.630	1.305	830	17,5%	-19,9%	-36,4%
31. Psicoterapie (individuali/coppie/familiari)	2.834	2.897	3.253	2,8%	2,2%	12,3%
31.a Psicoterapia individuale (per seduta)		2.709	3.008			11,0%
31.b Psicoterapia familiare (per seduta)		80	74			-7,5%
31.c Psicoterapia di coppia (per seduta)		84	156			85,7%
31.d Psicoterapia di gruppo (per seduta e per partecipante)		24	15			-37,5%
31.e Ipnoterapia		0	0			
32. Interventi socio-sanitari	205	1.928	0	-45,9%	840,5%	-100,0%
33. Colloqui e relazioni sociali	2.034	2.113	3.806	2,7%	3,9%	80,1%
34. Attività presso Casa Circondariale (num. Ore)	0					
35. Num. Pazienti che hanno frequentato il Centro diurno	19	77	76	-9,5%	305,3%	-1,3%
36. Num. Di turni (12 ore) del personale del CSM curati per attività dipartimentali (TSO, turni in C) (num. Turni / num. Ore)	441	410	232	76,2%	-6,9%	-43,4%
37. Attività di formazione e attività di Tutor (in nate)	279	648	541	29,2%	132,3%	-16,5%
38. Atti relativi alla revisione del fabbisogno di personale predisposti dall'U.O.	2			-77,8%	-100,0%	
39. Rapporti periodici/annuali sulle attività svolte e i risultati conseguiti dalla Struttura	45			-25,0%	-100,0%	
40. Atti di organizzazione interna della struttura, (num.)	34			209,1%	-100,0%	
41. Attività amministrativa (num. Atti)	2.909	4.028	4.410	-17,0%	38,5%	9,5%
42. Riscontri e verbali del Collegio sindacale	0					
43. Disposizioni/Circolari informative)	4			100,0%	-100,0%	
44. Atti di determina di competenza	0					
45. Proposte di delibera	0					
46. Riunioni Comitato DSM / CC.S.M. (sedute)	10			-28,6%	-100,0%	
47. Attuazione progetti regionali ed aziendali	5			150,0%	-100,0%	
48. Lavori scientifici in corso	4			-33,3%	-100,0%	
49. Partecipazione Comitato DSM/CCSM (sedute)						
50. Partecipazione Commissione L 104 (sedute)	41					
51. Partecipazione Comitato Tecnico Provinciale (sedute)	33					
52. Sostituzione Direttore DSB/DSM (giorni)						
<b>CENTRO DIURNO - Attività riabilitativa</b>	<b>2016</b>	<b>2017</b>	<b>2018</b>	$\Delta_{2016-2015}$	$\Delta_{2017-2016}$	$\Delta_{2018-2017}$
Utenti						
CD.1 Nuovi utenti (n.)						
CD.2 Utenti in carico (n.)						
<b>Laboratori</b>						
CD.3 Lettura guidata dei quotidiani						
CD.4 Attività motoria						
CD.5 Attività ludico-ricreativa						
CD.6 Cineoterapia						
CD.7 Cucinoterapia						
CD.8 Laboratorio creativo (artigiano)						



## Centro Salute Mentale – Cirò Marina

<b>Principali dati di attività e indicatori</b>	<b>2016</b>	<b>2017</b>	<b>2018</b>	<b>Δ<sub>2016-2015</sub></b>	<b>Δ<sub>2017-2016</sub></b>	<b>Δ<sub>2018-2017</sub></b>
1. Attività di accoglienza	912	826	771	5,3%	-9,4%	-6,7%
2. Utenti in carico (riferiti all'anno precedente)	1.122	912	839	14,3%	-18,7%	-8,0%
3. Nuovi utenti	316	227	255	-19,6%	-28,2%	12,3%
4. Nuovi utenti extra DSB	44			-58,1%	-100,0%	
5. Nuovi utenti extra ASP	18			-35,7%	-100,0%	
6. Iniziative di prevenzione e promozione salute	8	0	2	700,0%	-100,0%	
7. Accertamenti medico-legali	345	356	360	-8,2%	3,2%	1,1%
8. Visite psichiatriche	2.041	2.190	2.312	-17,1%	7,3%	5,6%
8.a Prima visita psichiatrica		486	455			-6,4%
8.b Visita psichiatrica di controllo	320	1.704	1.857	73,0%	432,5%	9,0%
9. Prima visita psicologica		340	312			-8,2%
9.bis Colloquio psicologico clinico		514	404			-21,4%
10. Somministrazione test	96	98	124	65,5%	2,1%	26,5%
10.a Somministrazione ed interpretazione di test proiettivi e della personalità		38	70			84,2%
10.b Somministrazione ed interpretazione di test di intelligenza		2	10			400,0%
10.c Somministrazione ed interpretazione di test di deterioramento o sviluppo intellettivo		38	43			13,2%
10.d Somministrazione ed interpretazione di test della memoria		20	1			-95,0%
11. Consultazioni/Valutazioni (équipe, discussione casi)	3.253	2.280	2.621	-9,2%	-29,9%	15,0%
12. Consulenze in degenze non psichiatriche	0					
13. Trattamento Territoriale Integrato	611	1292	1472	-6,6%	111,5%	13,9%
14. Trattamento familiare e psicoeducazionale	1.907	1.711	904	-0,5%	-10,3%	-47,2%
15. Interventi socio-riabilitativi sul territorio						
16. Colloqui telefonici ed ambulatoriali	4.432	4.317	4.920	-15,7%	-2,6%	14,0%
17. Prestazioni infermieristiche	7.056	5.873	4.910	12,1%	-16,8%	-16,4%
18. Ricoveri predisposti in ASO-TSO	0	10	0			-100,0%
19. Ricoveri autorizzati in SPDC	0					
20. Ricoveri autorizzati in cliniche convenzionate private	0					
20.bis Inserimenti e proroghe in strutture	23	9	18	0,0%	-60,9%	100,0%
21. Inserimenti in strutture residenziali ASP (vecchi utenti)	2			-60,0%	-100,0%	
22. Inserimenti in strutture residenziali fuori ASP (vecchi utenti)						
23. Inserimenti in strutture residenziali extraregionali (vecchi utenti)	0					
24. Inserimenti in strutture residenziali ASP (nuovi utenti)	1			-75,0%	-100,0%	
25. Inserimenti in strutture residenziali fuori ASP (nuovi utenti)	0			-100,0%		
26. Inserimenti in strutture residenziali extraregionali (nuovi utenti)	1					
27. Inserimenti in strutture intermedie	0					
28. Proroghe ricoveri in strutture accreditate	22			-21,4%	-100,0%	
29. Verifiche strutture accreditate	8			-11,1%	-100,0%	
30. Interventi domiciliari	328	381	296	-18,0%	16,2%	-22,3%
31. Psicoterapie (individuali/coppie/familiari)	2.866	1.716	1.128	-2,9%	-40,1%	-34,3%
31.a Psicoterapia individuale (per seduta)		1.669	1.078			-35,4%
31.b Psicoterapia familiare (per seduta)		9	12			33,3%
31.c Psicoterapia di coppia (per seduta)		26	38			46,2%
31.d Psicoterapia di gruppo (per seduta e per partecipante)		12	0			-100,0%
31.e Ipnoterapia		0	0			
32. Interventi socio-sanitari	2.093	1.928	762	34,2%	-7,9%	-60,5%
33. Colloqui e relazioni sociali	1.060	1.189	1.129	38,9%	12,2%	-5,0%



34. Attività presso Casa Circondariale (num. Ore)						
35. Num. Pazienti che hanno frequentato il Centro Diurno	22			10,0%	-100,0%	
36. Num. Di turni (12 ore) del personale del CSM assicurati per attività dipartimentali (TSO, turni in SPDC) (num. Turni / num. Ore)	142	139	166	-18,4%	-2,1%	19,4%
37. Attività di formazione e attività di Tutor (in giornate)	126	257	161	15,6%	104,0%	-37,4%
38. Atti relativi alla revisione del fabbisogno di personale predisposti dall'U.O.	0			-100,0%		
39. Rapporti periodici/annuali sulle attività svolte e sui risultati conseguiti dalla Struttura	14			55,6%	-100,0%	
40. Atti di organizzazione interna della struttura, ... (num.)	19			-36,7%	-100,0%	
41. Attività amministrativa (num. Atti)	815	1.739	1.493	-0,5%	113,4%	-14,1%
42. Riscontri e verbali del Collegio sindacale	0					
43. Disposizioni/Circolari informative)	12			-25,0%	-100,0%	
44. Atti di determina di competenza	0			-100,0%		
45. Proposte di delibera	0					
46. Riunioni Comitato DSM / CC.S.M. (sedute)	5			-73,7%	-100,0%	
47. Attuazione progetti regionali ed aziendali	0					
48. Lavori scientifici in corso	0					
49. Partecipazione Comitato DSM/CCSM (sedute)	6					
50. Partecipazione Commissione L 104 (sedute)	0					
51. Partecipazione Comitato Tecnico Provinciale (sedute)	0					
52. Sostituzione Direttore DSB/DSM (giorni)	19			-48,6%	-100,0%	
<b>CENTRO DIURNO - Attività riabilitativa</b>	<b>2016</b>	<b>2017</b>	<b>2018</b>	<b>Δ2016-2015</b>	<b>Δ2017-2016</b>	<b>Δ2018-2017</b>
Utenti	32			33,3%	-100,0%	
CD.1 Nuovi utenti (n.)	10			233,3%	-100,0%	
CD.2 Utenti in carico (n.)	22			10,0%	-100,0%	
<b>Laboratori</b>						
CD.3 Lettura guidata dei quotidiani	124			4,2%	-100,0%	
CD.4 Attività motoria	124			4,2%	-100,0%	
CD.5 Attività ludico-ricreativa	124			4,2%	-100,0%	
CD.6 Cineoterapia	124			4,2%	-100,0%	
CD.7 Cucinoterapia	124			4,2%	-100,0%	
CD.8 Laboratorio creativo (artigiano)	124			4,2%	-100,0%	

### **Centro Salute Mentale – Mesoraca**

<b>Principali dati di attività e indicatori</b>	<b>2016</b>	<b>2017</b>	<b>2018</b>	<b>Δ2016-2015</b>	<b>Δ2017-2016</b>	<b>Δ2018-2017</b>
1. Attività di accoglienza	673	665	517	7,0%	-1,2%	-22,3%
2. Utenti in carico (riferiti all'anno precedente)	1.253	1.183	1.051	1,7%	-5,6%	-11,2%
3. Nuovi utenti	315	293	202	-14,4%	-7,0%	-31,1%
4. Nuovi utenti extra DSB	19			72,7%	100,0%	
5. Nuovi utenti extra ASP	33			-2,9%	100,0%	
6. Iniziative di prevenzione e promozione della salute	0			-100,0%	#DIV/0	
7. Accertamenti medico-legali	537	545	442	8,3%	1,5%	-18,9%
8. Visite psichiatriche	2.499	2.808	2.228	0,8%	12,4%	-20,7%
8.a Prima visita psichiatrica		638	375			-41,2%
8.b Visita psichiatrica di controllo	1.123	2.170	1.853	1,3%	93,2%	-14,6%
9. Prima visita psicologica						
9.bis Colloquio psicologico clinico		968	1268			31,0%
10. Somministrazione test	662	545	506	182,9%	-17,7%	-7,2%
10.a Somministrazione ed interpretazione di test proiettivi e della personalità		207	89			-57,0%
10.b Somministrazione ed interpretazione di test di intelligenza		122	38			-68,9%







(sedute)						
50. Partecipazione Commissione L 104 (sedute)	0					
51. Partecipazione Comitato Tecnico Provinciale (sedute)						
52. Sostituzione Direttore DSB/DSM (giorni)						
<b>CENTRO DIURNO - Attività riabilitativa</b>	<b>2016</b>	<b>2017</b>	<b>2018</b>	<b>Δ2016-2015</b>	<b>Δ2017-2016</b>	<b>Δ2018-2017</b>
<i>Utenti</i>						
CD.1 Nuovi utenti (n.)						
CD.2 Utenti in carico (n.)						
<i>Laboratori</i>						
CD.3 Lettura guidata dei quotidiani						
CD.4 Attività motoria						
CD.5 Attività ludico-ricreativa						
CD.6 Cineoterapia						
CD.7 Cucinoterapia						
CD.8 Laboratorio creativo (artigiano)						

## 7.3 PREVENZIONE

### 7.3.1 Azioni obiettivi e budget prevenzione anno 2018

Gli obiettivi e i correlati budget assegnati al dipartimento di prevenzione ed alle UU.OO che lo compongono sono analiticamente riportate nel Piano Triennale della Performance 2018/2020 - Documento direttive obiettivi e budget anno 2018- adottato con deliberazione del Commissario Straordinario dell'ASP n. 52 del 31.01.2018 a cui si rimanda.

Per gli obiettivi strategici istituzionali e prioritari si fa rinvio all'Allegato 1) del richiamato piano triennale della performance a cui si rimanda, con particolare riferimento a:

- Obiettivo n.18: Politiche di screening

Per le azioni, gli indirizzi generali, gli obiettivi operativi e il budget del dipartimento di prevenzione si fa rinvio all'allegato C1) del piano della performance 2018/2020 di cui alla deliberazione n° 52/2018.

I dati a consuntivo 2018 riportati nel presente punto 7.3, aggregati per settore di attività, rispetto agli obiettivi assegnati per lo stesso anno, potranno supportare l'OIV/NAVS dell'ASP nella valutazione di eventuali scostamenti in termini di numero di prestazioni e attività.

### 7.3.2 IGIENE E SANITA' PUBBLICA

#### IGIENE PUBBLICA

<b>Principali dati di attività e indicatori</b>	<b>2016</b>	<b>2017</b>	<b>2018</b>	<b>Δ2016-2015</b>	<b>Δ2017-2016</b>	<b>Δ2018-2017</b>
<b>2.1 EDILIZIA CIVILE</b>	452	638	523	58,0%	41,2%	-18,0%
2.1.1 Sopralluogo per il rilascio certificato sanitario idoneità alloggio	66	72	58	94,1%	9,1%	-19,4%
2.1.2 Certificato sanitario idoneità alloggio effettuato su richiesta da privati e extracomunitari	64	76	25	20,8%	18,8%	-67,1%
2.1.3 Parere igienico sanitario su progetti	114	158	177	46,2%	38,6%	12,0%
2.1.4 Attività di vigilanza degli abitati e della pubblica via (inconvenienti igienico-sanitari)	67	83	86	-17,3%	23,9%	3,6%
2.1.5 Provvedimenti amministrativi e giudiziari adottati	162	283	298	84,1%	74,7%	5,3%
<b>2.2 EDIFICI AD USO SCOLASTICO</b>	17	25	16	-10,5%	47,1%	-36,0%
2.2.1 Attività di vigilanza c/o scuole pubbliche e private, asili	6	7	5	-14,3%	16,7%	-28,6%
2.2.2 Provvedimenti amministrativi e giudiziari adottati	6	6	8	0,0%	0,0%	33,3%
2.2.3 Prelievo campioni	0	0	0	-100,0%		
2.2.4 Pareri rilasciati	31	12	10	416,7%	-61,3%	-16,7%
<b>2.3 PALESTRE, CENTRI, STRUTTURE SPORTIVE, PISCINE</b>	36	84	59	20,0%	133,3%	-29,8%
2.3.1 Attività di vigilanza	6	14	4	-50,0%	133,3%	-71,4%



2.3.2 Provvedimenti amministrativi e giudiziari adottati	6	14	16	-50,0%	133,3%	14,3%
2.3.3 Pareri rilasciati	9	28	19	125,0%	211,1%	-32,1%
2.3.4 Prelievo campioni	0	0	0			
2.3.5 Vidimazione registro piscine	15	28	20	25,0%	86,7%	-28,6%
<b>2.4 ATTIVITA' DI BARBIERE, PARRUCCHIERE, ACCONCIATORE, ESTETISTA, TATUAGGI E PIERCING</b>	40	60	87	-33,3%	50,0%	45,0%
2.4.1 Attività di vigilanza	0	15	24	-100,0%		60,0%
2.4.2 Provvedimenti amministrativi e giudiziari adottati	9	15	24	28,6%	66,7%	60,0%
2.4.3 Pareri rilasciati	16	30	39	-27,3%	87,5%	30,0%
<b>2.5 STABILIMENTI BALNEARI, STRUTTURE ALBERGHIERE, TURISTICO-RICETTIVE, CAMPEGGI</b>	102	84	80	168,4%	-17,6%	-4,8%
2.5.1 Attività di vigilanza	38	21	20	153,3%	-44,7%	-4,8%
2.5.2 Provvedimenti amministrativi e giudiziari adottati	26	21	20	160,0%	-19,2%	-4,8%
2.5.3 Pareri rilasciati	38	42	40	192,3%	10,5%	-4,8%
2.5.4 Prelievo campioni	0	0	0			
<b>2.6 ESERCIZI PUBBLICI E COMMERCIALI</b>	204	183	207	325,0%	-10,3%	13,1%
2.6.1 Attività di vigilanza	81	71	54	305,0%	-12,3%	-23,9%
2.6.2 Provvedimenti amministrativi e giudiziari adottati	43	66	54	230,8%	53,5%	-18,2%
2.6.3 Pareri rilasciati	80	137	99	515,4%	71,3%	-27,7%
<b>2.7 EDILIZIA E IGIENE CIMITERI</b>	385	646	635	117,5%	67,8%	-1,7%
2.7.1 Estumulazioni/esumazioni	110	178	243	-31,3%	61,8%	36,5%
2.7.2 Attività di vigilanza	110	154	185	107,5%	40,0%	20,1%
2.7.3 Provvedimenti amministrativi e giudiziari adottati	55	22	170	25,0%	-60,0%	672,7%
2.7.4 Pareri rilasciati	110	292	219	144,4%	165,5%	-25,0%
<b>2.8 POLIZIA MORTUARIA</b>	13	34	272	-81,2%	161,5%	700,0%
2.8.1 Rilascio certificato per trasporto salma fuori Comune	0	6	253	-100,0%		4116,7%
2.8.2 Rilascio parere idoneità anitaria carro funebre	5	4	7	-58,3%	-20,0%	75,0%
2.8.3 Attività di vigilanza	5	10	3	-66,7%	100,0%	-70,0%
2.8.4 Provvedimenti amministrativi e giudiziari adottati	3	14	11	-88,9%	366,7%	-21,4%
<b>2.9 REGISTO MORTALITA'</b>	1356	1724	1771	-6,3%	27,1%	2,7%
2.9.1 Rilascio certificati necroscopici	68	54	136	-2,9%	-20,6%	151,9%
2.9.2 Trasmissione e richieste schede Istat mod. D.3 e D.4	50	136	746	25,0%	172,0%	448,5%
2.9.3 Archiviazione schede Istat mod. D.3 e D.4	1022	1282	193	-9,6%	25,4%	-84,9%
2.9.4b Registrazione decessi	216	249	136	4,9%	15,3%	-45,4%
<b>2.10 STRUTTURE SANITARIE E SOCIO-SANITARIE, AUTOAMBULANZE</b>	109	172	39	-0,9%	57,8%	-77,3%
2.10.1 Attività di vigilanza	14	22	5	-36,4%	57,1%	-77,3%
2.10.2 Provvedimenti amministrativi e giudiziari adottati	10	22	18	-44,4%	120,0%	-18,2%
2.10.3 Commissioni sanitarie	36	29	26	20,0%	-19,4%	-10,3%
2.10.4 Sopralluoghi	27	25	48	35,0%	-7,4%	92,0%
2.10.5 Pareri rilasciati	26	74	0	44,4%	184,6%	-100,0%
2.10.6 Prelievo campioni	0	0	0	-100,0%		
<b>2.11 COMMISSIONI PUBBLICI SPETTACOLI PROVINCIALI E COMUNALI</b>	29	65	184	-40,8%	124,1%	183,1%
2.11.1 Pareri rilasciati per autorizzazione pubblici spettacoli	15	30	31	-48,3%	100,0%	3,3%
2.11.2 Vigilanza e sopralluoghi	14	35	149	-46,2%	150,0%	325,7%
<b>2.12 ATTIVITA' DI POLIZIA GIUDIZIARIA</b>	318	527	614	154,4%	65,7%	16,5%
2.12.1 Sopralluoghi con carattere di P.G.	292	520	591	189,1%	78,1%	13,7%
2.12.2 Espletamento deleghe indagini Procura	2	4	8	-50,0%	100,0%	100,0%
2.12.3 Comunicazioni notizie di reato	2	0	0	0,0%	-100,0%	
2.12.4 Partecipazione come testimone a udienze c/o Tribunale	7	3	5	-36,4%	-57,1%	66,7%



2.12.5 Controllo ordinanze	15	0	10	66,7%	-100,0%	
<b>2.13 ALTRE ATTIVITA'</b>	<b>4714</b>	<b>7399</b>	<b>8768</b>	<b>152,6%</b>	<b>57,0%</b>	<b>18,5%</b>
2.13.1 Partecipazione a conferenze di servizi e riunioni c/o Enti vari (Regione, provincia, Comuni, prefettura, ecc.)	43	27	28	-18,9%	-37,2%	3,7%
2.13.2 Sopralluoghi per rilascio pareri	76	615	690	2,7%	709,2%	12,2%
2.13.3 Viaggi per attività istituzionali (Conferenze di servizi e riunioni c/o Enti vari, tr, ecc.) trasporto campioni c/o laboratori ARPACal	89	8	27	140,5%	-91,0%	237,5%
2.13.4 Comunicazioni ad Enti pubblici	1337	1182	1832	280,9%	-11,6%	55,0%
2.13.5 Istruttoria per il rilascio pareri sanitari a progetti	193	139	243	112,1%	-28,0%	74,8%
2.13.6 Attività di informazione per Enti e Cittadini	950	2188	2862	555,2%	130,3%	30,8%
2.13.7 Attività amministrativa (registrazione atti, fascicoli, protocollo, corrispondenza, ecc.)	1940	2890	4992	83,0%	49,0%	72,7%
2.13.8 Reporting periodici sulle attività svolte	7	4	6	40,0%	-42,9%	50,0%
2.13.9 Atti relativi alla revisione del fabbisogno di personale predisposti dall'U.O. nel periodo di riferimento	12	150	32	100,0%	1150,0%	-78,7%
2.13.10 Rapporti periodici/annuali sulle attività svolte e sui risultati conseguiti dalla Struttura nel periodo di riferimento	4	20	14	0,0%	400,0%	-30,0%
2.13.11 Atti di organizzazione interna della struttura, nonché alla distribuzione dei carichi di lavoro tra dipendenti ai fini della produttività collettiva e dell'attribuzione dei relativi compensi, ai sensi del CCNL	21	56	12	75,0%	166,7%	-78,6%
2.13.12 Disposizioni / Circolari informative	20	0	4	0,0%	-100,0%	
2.13.13 Atti di determina di competenza	22	23	35	37,5%	4,5%	52,2%
<b>2.14 BONIFICA AMBIENTALE</b>	<b>1360</b>	<b>1570</b>	<b>1448</b>	<b>36,3%</b>	<b>15,4%</b>	<b>-7,8%</b>
2.14.1 Disinfestazione				-100,0%	#DIV/0!	
2.14.1.A Antilarvale Crotone (cicli)	7			75,0%	-100,0%	
2.14.1.B Antilarvale Comuni decentrati (cicli)	135			2150,0%	-100,0%	
2.14.1.C Adulticida Crotone (cicli)	4			-50,0%	-100,0%	
2.14.1.D Adulticida Comuni decentrati (cicli)	135			2600,0%	-100,0%	
2.14.1.E Richieste Enti e Privati	619			37,6%	-100,0%	
2.14.2 Disinfezione - Richieste Enti e Privati	20			-87,5%	-100,0%	
2.14.2.A Allevamenti zootecnici	37			-60,6%	-100,0%	
2.14.2.B Interventi per emergenza rifiuti	74			3600,0%	-100,0%	
2.14.3 Derattizzazione	212			59,4%	-100,0%	
2.14.3.A Crotone e Comuni decentrati - richieste e cicli	189			1250,0%	-100,0%	
2.14.4 Trattamenti Terminebiogeni	13			-80,9%	-100,0%	
2.14.4.A Crotone e Comuni decentrati - richieste e cicli	3			-25,0%	-100,0%	

**^ a seguire quanto comunicato per il 2017**

Disinfestazione A) Antilarvale Crotone (cicli) B) Antilarvale Comuni decentrati (cicli) C) Adulticida Crotone (cicli) D) Adulticida Comuni decentrati (cicli) E) Richieste Enti e privati		<b>A.10-B.6-C.8-D.5-E.639</b>
INDICATORI DI MISURA DELLA STRUTTURA tipologia di attività	Dati e	
Disinfezione - Richieste Enti e Privati A) Allevamenti zootecnici B) Interventi per emergenze varie (rifiuti, natanti profughi, ambienti pubblici)		<b>A.42-B.50-C.29</b>
Derattizzazione richiesta enti e privati A) Crotone e comuni decentrati - richieste e cicli		<b>A.324-B.7</b>
Trattamenti Terminebiogeni A) Crotone e comuni decentrati richieste cicli		<b>A.303-B.3</b>



## IGIENE AMBIENTALE

<b>Principali dati di attività e indicatori</b>	<b>2016</b>	<b>2017</b>	<b>2018</b>	<b>Δ<sub>2016-2015</sub></b>	<b>Δ<sub>2017-2016</sub></b>	<b>Δ<sub>2018-2017</sub></b>
3.1 Controlli insediamenti produttivi	343	382	515	12,8%	11,4%	34,8%
3.2 Controlli insediamenti civili	296	359	513	17,9%	21,3%	42,9%
3.3 Insediamenti a rischio di incidente rilevante	0					
<b>3.4 Inquinamento atmosferico</b>						
3.4.1 Vigilanza inquinamento atmosferico (chimico, fisico, elettromagnetico, amianto)	162	177	187	0,0%	9,3%	5,6%
3.4.2. Rilevazione inquinanti atmosferici con risultato > valore limite	160	175	167	8,1%	9,4%	-4,6%
3.4.3 Provvedimenti amministrativi e giudiziari adottati	0	0				
3.4.4 Pareri rilasciati emissioni in atmosfera	146	135	157	9,0%	-7,5%	16,3%
3.4.5 Pareri rilasciati per progetti linee elettriche						
<b>3.5 Inquinamento da rifiuti</b>	2	2	20	-81,8%	0,0%	900,0%
3.5.1 Vigilanza sulla gestione dei rifiuti						
3.5.2 Campionamenti effettuati sui rifiuti	182	226	317	16,7%	24,2%	40,3%
3.5.3 Situazioni irregolari rilevate sulla modalità di gestione dei rifiuti	157	178	276	20,8%	13,4%	55,1%
3.5.4 Provvedimenti amministrativi e giudiziari adottati	6	4	0		-33,3%	-100,0%
3.5.5 Pareri rilasciati per autorizzazione gestione rifiuti	124	123	157	57,0%	-0,8%	27,6%
<b>3.6 Controllo acque superficiali profonde</b>	126	137	164	17,8%	8,7%	19,7%
3.6.1 Vigilanza sulle acque superficiali e profonde	33	48	41	26,9%	45,5%	-14,6%
3.6.2 Campionamenti sulle acque superficiali e profonde						
3.6.3 Controlli sulle acque superficiali e profonde con risultato > valore limite	14	14	11	-26,3%	0,0%	-21,4%
3.6.4 Provvedimenti amministrativi e giudiziari adottati	18	14	8	5,9%	-22,2%	-42,9%
<b>3.7 Controllo scarichi</b>	6	8	4	-40,0%	33,3%	-50,0%
3.7.1 Vigilanza sulla gestione degli scarichi	2	2	0	-75,0%	0,0%	-100,0%
3.7.2 Campionamenti effettuati su scarichi	13	9	7	44,4%		-22,2%
3.7.3 Scarichi irregolari riscontrati						
3.7.4 Provvedimenti amministrativi e giudiziari adottati	154	191	286	21,3%	24,0%	49,7%
3.7.5 Pareri rilasciati per autorizzazione scarichi	131	161	230	23,6%	22,9%	42,9%
<b>3.8 Inquinamento acustico</b>	12	18	0	0,0%	50,0%	-100,0%
3.8.1 Vigilanza sull'inquinamento acustico	22	50	160	-42,1%	127,3%	220,0%
3.8.2 Rilevazioni fonometriche con risultato > valore limite	108	125	138	14,9%	15,7%	10,4%
3.8.3 Provvedimenti amministrativi e giudiziari adottati	23	30	56	9,5%	30,4%	86,7%
3.8.4 Pareri rilasciati per atti istruttori sulle emissioni acustiche						
<b>3.9 Energia rinnovabile</b>	14	13	16	55,6%	-7,1%	23,1%
3.9.1 Pareri rilasciati per autorizzazione impianti	14	10	9	55,6%	-28,6%	-10,0%
3.9.2 Vigilanza e sopralluoghi	4	4	0		0,0%	-100,0%
<b>3.10 Attività di polizia giudiziaria</b>	14	10	15	55,6%	-28,6%	50,0%
3.10.1 Sopralluoghi con carattere di Polizia Giudiziaria	0	0	0			
3.10.2 Espletamento deleghe indagini Procura						
3.10.3 Comunicazione notizie di reato	3	9	17	-50,0%	200,0%	88,9%
3.10.4 Partecipazione come testimone a udienze c/o Tribunale	2	9	13	-66,7%	350,0%	44,4%
3.10.5 Controllo ottemperanza ordinanza	3	9	17	-50,0%	200,0%	88,9%
<b>3.11 Attività REACH &amp; CLP - Reg CE 1907/2006, Sostanze chimiche</b>						
3.11.1 Prevenzione	396	398	544	41,4%	0,5%	36,7%
3.11.2 Vigilanza	326	306	422	23,5%	-6,1%	37,9%



3.12 Commissioni "Pubblico Spettacolo" Provinciale e Comunale	20	39	43	66,7%	95,0%	10,3%
3.12.1 Pareri rilasciati per autorizzazione pubblici spettacoli	16	18	14	0,0%	12,5%	-22,2%
3.12.2 Vigilanza e sopralluoghi	25	24	30	25,0%	-4,0%	25,0%
3.14 Altre attività	10	21	38	-50,0%	110,0%	81,0%
3.14.1 Partecipazione a Conferenze dei servizi e riunioni c/o Enti vari (Regione, Comuni, Prefettura, ecc.)						
3.14.2 Sopralluoghi per rilascio pareri						
3.14.3 Viaggi per partecipazione a Conferenze dei servizi e/o riunioni c/o Enti vari, trasporto campioni c/o laboratori ArpaCal di Catanzaro	17	16	16		-5,9%	0,0%
3.14.4 Comunicazione ad Enti pubblici	5	4	6		-20,0%	50,0%
3.14.5 Rilascio parere sanitario altri progetti (linee elettriche, ex art. 220)	12	12	10		0,0%	-16,7%
3.14.6 Istruttoria per rilascio pareri sanitari a progetti						
3.14.7 Attività di informazione per Enti e Cittadini						
3.14.8 Attività amministrativa (registrazione atti, fascicoli, protocollo, corrispondenza, ecc.)						
3.14.9 Attività di formazione e didattica erogata ad altri Enti						
3.14.10 Attività di formazione e didattica, Tutor (giorni)						
3.14.11 Realizzazione e presentazione lavori scientifici, progetti a convegni/congressi						
3.14.12 Reporting periodici sulle attività svolte						
3.14.13 Atti relativi alla revisione del fabbisogno del personale predisposta dall'UO						
3.14.14 Rapporti periodici/annuali sulle attività svolte e sui risultati conseguiti dalla struttura	115	103	158	15,0%	-10,4%	53,4%
3.14.15 Atti di organizzazione interna della struttura, nonché alla distribuzione dei carichi di lavoro tra i dipendenti ai fini della produttività collettiva e dell'attribuzione dei relativi compensi, ai sensi del CCNL	136	116	167	17,2%	-14,7%	44,0%
3.14.16 Riscontri a verbali del Collegio Sindacale	49	40	95	8,9%	-18,4%	137,5%
3.14.17 Disposizioni/Circolari esplicative	684	584	728	47,1%	-14,6%	24,7%
3.14.18 Atti di determina di competenza						
3.14.19 Proposte di delibera	165	177	234	32,0%	7,3%	32,2%
<b>Altre voci non presenti nei report precedenti</b>	416	370	455		-11,1%	23,0%
Igiene dell'edilizia	90	94				
Rilascio pareri sanitari DPR n. 380/2001 (ex art. 220)	90	94				

## MEDICINA PREVENTIVA

Principali dati di attività e indicatori	2016	2017	2018	$\Delta_{2016-2015}$	$\Delta_{2017-2016}$	$\Delta_{2018-2017}$
Vaccinazioni obbligatorie	8.279	9.155	13.451	16,7%	10,6%	46,9%
Vaccinazioni facoltative	50.359	56.198	47.463	21,7%	11,6%	-15,5%
Avviso certificazioni non eseguite						
Rilascio certificazioni						
Campagna antipapillomavirus						
Visite ambulatorio TB (visite pneumologiche)	1.242	1.250	1.265	29,1%	0,6%	1,2%
Cutirezione TB	1.780	1.982	1.865	31,7%	11,3%	-5,9%
Numero nuovi casi di TB registrati nel periodo	15	12		50,0%	-20,0%	
Indagini sulle origini e modalità di contagio di malattie infettive	5	7	8	25,0%	40,0%	14,3%
Richieste di indagini epidemiologiche ricevute nel periodo in seguito a malattie infettive TBC	12	14	15	-60,0%	16,7%	7,1%
Certificazioni						
Indagini epidemiologiche TB						
Numero di nuovi casi di Epatite A registrati nel periododi riferimento						



Numero di nuovi casi di Epatite B registrati nel periododi riferimento	1	2	3		100,0%	50,0%
Nuovi casi di malattie infettive intestinali registrati	3	1	2		-66,7%	100,0%
Num. Totale di notifiche di malattie infettive ricevute e registrate nel periodo	0	3	10	-100,0%		233,3%
Numero di richieste di indagini epidemiologiche ricveute nel periodo di riferimento in seguito al riscontro di TB	176	188	99	8,0%	6,8%	-47,3%
Rilascio duplicati	920	1.052	1.145	4,5%	14,3%	8,8%
Rilascio certificazioni varie	2.350	2.893	3.119	14,6%	23,1%	7,8%
Ricerca per vaccinazioni non eseguite	1.018	2.560	2.854	39,5%	151,5%	11,5%
Avvisi per vaccinazioni non eseguite	1.018	1.380	1.552	3,9%	35,6%	12,5%
Iscrizione nuovi nati o provenienti da altre ASL						
Rilascio tessere + inviti nuovi nati o provenienti da altre ASL	929	1.088	1.095	6,1%	17,1%	0,6%
Ritiro elenco nascite dall'ufficio anagrafe comunale	47	58	60	4,4%	23,4%	3,4%
Rilascio ed invio certificati ad altre ASL	322	362	425	29,8%	12,4%	17,4%
Ritiro vaccino, presidi, farmaceutici e materiale di magazzino presso la sede centrale di Crotonese	59.455	67.765	71.100	24,1%	14,0%	4,9%
Nulla osta idoneità locale						
Nulla osta igienico-sanitario alloggi con sopralluogo + agibilità						
Numero di interventi di profilassi e di educazione per prevenire il diffondersi delle malattie infettive						
Numero di interventi di informazione e profilassi a Crotonese per i viaggiatori internazionali	72	88	130	140,0%	22,2%	47,7%
Numero di azioni di promozioni di campagne di prevenzione collettiva						
Carenze igieniche del suolo e dell'abitato						
Numero di residenti che anno compiuto i 24 mesi di età nel periodo di riferimento						
Numero di residenti che anno compiuto i 24 mesi di età nel periodo di riferimento e che sono stati regolarmente vaccinati						
Rilascio di libretti sanitari						
Atti relativi alla revisione del fabbisogno del personale						

### EDUCAZIONE SANITARIA

<b>Principali dati di attività e indicatori</b>	<b>2016</b>	<b>2017</b>	<b>2018</b>	$\Delta_{2016-2015}$	$\Delta_{2017-2016}$	$\Delta_{2018-2017}$
4.1 Documenti di programmazione di educazione sanitaria predisposti (ore)	92	95	98	2,2%	3,3%	3,2%
4.2 Ore di formazione erogate agli operatori ed al personale in servizio per le finalità specifiche di educazione sanitaria	124	125	130	-14,5%	0,8%	4,0%
4.3 Ore di formazione erogate agli studenti Scuole coinvolte nei progetti del PRP	288	315	325	0,3%	9,4%	3,2%
4.4 Ore di formazione studente coinvolti nei progetti PRP	4.032			8,3%	-100,0%	#DIV/0!
4.4.a Numero studenti coinvolti nei progetti PRP		860	905			5,2%
4.5 Ore di formazione docenti e dirigenti scuole coinvolte nei progetti PRP	98	98	90	2,1%	0,0%	-8,2%
4.6 Counseling telefonico	2.250	2.150	2.160	-0,1%	-4,4%	0,5%
4.7 Azioni per valutare la rispondenza e la compliance dei cittadini alle azioni di educazione sanitaria (ore)	213	215	230	-0,9%	0,9%	7,0%
4.7.1 Riunioni con Enti ed Associazioni per valutazione e compliance dei cittadini alle azioni di educazione e promozione dla salute	16	22	30		37,5%	36,4%
4.7.2 Documenti prodotti per interventi sui cittadini relativi alla promozione della salute	34	36	42		5,9%	16,7%
4.7.3 Riunioni interdipartimentali per organizzazione eventi sull'educazione e promozione della salute	12	13	15		8,3%	15,4%



4.7.4 Partecipazione eventi sulla popolazione relativi alla promozione della salute	8	12	15		50,0%	25,0%
4.7.5 Riunioni di programmazione attività di rete per interventi di promozione alla salute sulla popolazione	10	14	15		40,0%	7,1%
4.8 Reporting attività svolta (ore)	165	170	185	1,2%	3,0%	8,8%
4.9 Informazioni erogate agli utenti per le finalità specifiche di educazione sanitaria (ore)	32	75	85	18,5%	134,4%	13,3%
4.10 Partecipazione a riunioni regionali	8	10	12	-38,5%	25,0%	20,0%
4.11 Partecipazione a riunioni dipartimentali	24	20	20	41,2%	-16,7%	0,0%
4.12 Coordinamento riunioni gruppi di lavoro progetti del PRP	78	80	90	4,0%	2,6%	12,5%
4.13 Attività di collaborazione interaziendale per progetti del PRP	8	8	10	-11,1%	0,0%	25,0%
4.14 Ore di formazione progetti del PRP	15	20	20	36,4%	33,3%	0,0%
4.15 Elaborazione progetti (ore)	190	190	210	6,7%	0,0%	10,5%
4.16 Elaborazione protocolli di intesa tra ASP ed enti ed Associazioni presenti sul territorio (numero protocolli)	2	4	5		100,0%	25,0%
<b>4.16 Attività di prevenzione</b>						
4.16.1 N. campagne di informazione per l'attività di prevenzione nell'anno di riferimento	5	5	6	0,0%	0,0%	20,0%
4.16.2 N. iniziative per la prevenzione degli incidenti stradali	18	18	20	-21,7%	0,0%	11,1%
4.16.3 N. incontri nelle scuole e con la popolazione per la prevenzione degli incidenti stradali	35	35	45	600,0%	0,0%	28,6%
4.16.4 N. iniziative per la prevenzione dei tumori del collo dell'utero e della mammella	0			-	100,0%	
4.16.5 N. incontri con la popolazione per la prevenzione dei tumori del collo dell'utero e della mammella	3			-62,5%		
N. convegni per la prevenzione dei tumori del collo dell'utero e della mammella	3			200,0%		
4.16.7 N. pieghevoli informativi inviati nell'anno di riferimento per la prevenzione dei tumori del collo dell'utero e della mammella	16.000			51,7%		
4.16.8 N. iniziative per la prevenzione dei tumori del colon retto	3			-25,0%		
4.16.9 N. iniziative per la promozione della vaccinazione antipapillomavirus (HPV)	0			100,0%		
4.16.10 N. incontri per la promozione della vaccinazione antipapillomavirus (HPV)	0			100,0%		
N. iniziative per l'educazione alla affettività e alla sessualità	0	4	6	100,0%	#DIV/0!	50,0%
<b>4.17 Screening citologico: attività</b>						
4.17.1 Popolazione bersaglio	15.880	15.880		2,6%	0,0%	
4.17.2 Lettere inviate (inviti) + solleciti	11.676	13.639		65,1%	16,8%	
4.17.3 Adesioni in seguito ad inviti + solleciti	2.294	4.561		6,6%	98,8%	
4.17.4 Adesione spontanea						
<b>4.18 Screening mammografico: attività</b>						
4.18.1 Popolazione bersaglio	11.073			-1,6%		
4.18.2 Lettere inviate (inviti) + solleciti	3.831			14,1%		
4.18.3 Adesioni in seguito ad inviti + solleciti	1.560			24,4%		
4.18.4 Adesione spontanea						
<b>4.18 Screening colon-retto: attività</b>						
4.18.1 Popolazione bersaglio	19.458					
4.18.2 Lettere inviate (inviti) + solleciti	350					
4.18.3 Adesioni in seguito ad inviti + solleciti	222					
4.18.4 Adesione spontanea						



<b>4.19 Registro tumori: attività</b>				
4.19.1 Richieste dati anagrafici comuni	54		-33,3%	
4.19.2 Analisi e sistemazione dati informati da anagrafe comuni (Ore)	108		45,9%	
4.19.3 Richieste autorizzazioni Direzione Generale				
4.19.4 Richieste accesso dati strutture periferiche				
4.19.5 N. ore di formazione personale	96		-27,3%	
4.19.6 Gestione dati SDO da Regione (Ore)	38		#DIV/0!	
4.19.7 Inserimento dati (Ore)	218		-49,2%	
4.19.8 N. nuovi casi inseriti	619		-27,3%	
4.19.9 Controllo casi clinici inseriti (Ore)	1.054		-6,6%	
4.19.10 N. casi clinici inseriti controllati	1.556		-77,1%	
4.19.11 Ricerca casi clinici nei reparti del P.O. e loro controllo (Ore)	0			
4.19.12 Ricerca casi clinici archivio P.O. e loro elaborazione (Ore)	48		-52,0%	
4.19.13 Accessi Commissione Invalidi (Ore)	72			
4.19.14 N. casi clinici trovati in Commissione Invalidi	256			
4.19.15 N. accessi Uffici Esenzione Ticket (Ore)	0			
4.19.16 N. casi clinici trovati Uffici Esenzione Ticket	0			
4.19.17 Accessi ADI (Ore)	0			
4.19.18 Attività di segreteria (Ore)	144		33,3%	
4.19.19 N. lettere inviate			100,0%	
4.19.20 Report periodici su attività svolte (Ore)	48		60,0%	
4.19.21 Relazione attività annuale svolta (Ore)	12		0,0%	
4.19.22 Attività connesse con Registro Tumore di Cosenza ed altri registri tumori (Ore)	108		125,0%	
4.19.23 N. ore controllo schede Istat (Ore)	0			
4.19.24 N. schede Istat controllate e semicodificate	0			
4.19.25 Controllo casi clinici non inseriti (benigni)	0		100,0%	
4.19.26 N. casi clinici non inseriti (benigni)	0		100,0%	
<b>4.20 Attività indagine osservazionale metalli pesanti</b>				
4.20.1 Coordinamento riunioni di lavoro	2		-50,0%	
4.20.2 Organizzazione e coordinamento giornate prelievi indagini metalli pesanti	0		#DIV/0!	
4.20.3 Organizzazione e coordinamento giornate visite e esami metalli pesanti	0		#DIV/0!	
4.20.4 Elaborazione comunicazione e consegna risultati indagine metalli pesanti	0		#DIV/0!	
4.20.5 Aggiornamento cartelle cliniche	0		#DIV/0!	
4.20.6 Counseling diretto	52		-64,6%	
4.20.7 N. incontri per l'attività di indagine Commissione Tecnica	2		-71,4%	
4.20.8 Attività report archivio e Direzione Generale	0		100,0%	



4.20.9 N. studenti coinvolti nell'indagine nell'anno di riferimento	0			#DIV/0!		
4.20.10 N. adulti coinvolti nell'indagine nell'anno di riferimento	0					
<b>4.22 Attività Sorveglianze e Studi osservazionali I.S.S. e Min. della Salute</b>						
4.22.1 Riunioni di lavoro Passi e PASSI d'ARGENTO		2	6			200,0%
4.22.2 Attività di supervisione Intervistatori (ore)		6	8			33,3%
4.22.3 Inserimento interviste PASSI e PASSI d'ARGENTO (numero)		180	180			0,0%
4.22.4 Giornate di formazione regionale relative alle Sorveglianza		2	2			0,0%
4.22.5 Coordinamento evento internazionale MOVE WEEK						
4.22.6 Coordinamento studio osservazionale nazionale progerro MADES (ore)		42	50			19,0%
4.22.7 Attività di tutoraggio alternanza Scuola/Lavoro, Liceo Classico di Crotone (ore)		35	0			-100,0%
4.22.8 Produzione materiale da diffusione relativo agli stili di vita salutari (numero)		20	20			0,0%
4.22.9 Attività report archivio e Direzione Generale		6	25			316,7%
4.22.10 Eventi relativi attività Peer Education (num. Eventi)		1	1			0,0%
4.22.11 Partecipazione Convegni nazionali Ministero della Salute		2	4			100,0%

<b>4.24 Altre attività</b>						
4.24.1 Atti relativi alla revisione del fabbisogno del personale predisposti dalla UO	0					
4.24.2 Rapporti periodici/annuali sulle attività svolte e sui risultati conseguiti dalla Struttura nel periodo di riferimento	0			#DIV/0		
4.24.3 Atti di organizzazione interna della struttura, nonché alla distribuzione dei carichi di lavoro tra i dipendenti ai fini della produttività collettiva e ...	0					
4.24.4 Riscontri a verbali del Collegio Sindacale	0					
4.24.5 Disposizioni/Circolari informative	0					
4.24.6 Atti di determina di competenza	0					
4.24.7 Proposte di delibera	0					

### MEDICINA SCOLASTICA

Principali dati di attività e indicatori	2016	2017	2018	Δ <sub>2016-2015</sub>	Δ <sub>2017-2016</sub>	Δ <sub>2018-2017</sub>
<b>3.1 Interventi di ristorazione scolastica</b>						
3.1.1 Tabelle dietetiche per fasce di età elaborate ed inviate	23	37	32	-23,3%	60,9%	-13,5%
3.1.2 Diete speciali elaborate ed inviate	58	63	74	56,8%	8,6%	17,5%
3.1.3 Atti di vigilanza / Relazioni mense scolastiche	47	41	54	30,6%	-12,8%	31,7%
3.1.3.1 Richieste/Autorizzazioni per cambio menù	18	15	15		-16,7%	0,0%
3.1.4 Riunioni di consulenza/verifica con gestori ditte/responsabili comunali /responsabili CDA e CARA	47	48	50	213,3%	2,1%	4,2%
3.1.5 Ore aggiornamento professionale per evisione tabelle dietetiche	56	114	80	-50,0%	103,6%	-29,8%
3.1.6 Ore per raccolta dati refezioni scolastiche (n. mense, nominativi gestori vari comuni, ...)	42	15	15	7,7%	-64,3%	0,0%
3.1.7 Somministrazione/elaborazione/ stesura schede gradevolezza menù scolastico scuola elementare/infanzia						
3.1.8 Ore per evisione/ elaborazione/ stesura Tabelle dietetiche per CDA, CARA e CIE di						







3.6.3 Alunni sottoposti a controllo per patologie odontoiatriche				-100,0%		
3.6.4 Alunni sottoposti a controllo per sovrappeso ed obesità				-100,0%		
3.6.5 n. BMI calcolati				-100,0%		
3.6.6 Elaborazione, invio, esito, controllo a genitori e medico curante				-100,0%		
3.6.7 Alunni sottoposti a controlli per ambliopia	1.247					
3.6.8 Insegnanti addestrati	110					
3.6.9 Ore per consegna, controllo e ritiro autorizzazioni	75					
3.6.10 Contatti telefonici (per reclutamento, invio II livello, verifica)	470					
3.6.11 Elaborazione-invio esito controllo a genitori e medico curante	1.610					
<b>3.6 Interventi di prevenzione secondaria Screenin AMBLIOPIA in età evolutiva</b>						
3.6.1 Incontri / contatti telefonici con dirigenti e docenti per programmazione		104	120			15,4%
3.6.2 Organizzazione lavoro (raccolta dati, trascrizione elenchi, stesura schemi)		222	250			12,6%
3.6.3 Ore per consegna, controllo e ritiro autorizzazioni		36	38			5,6%
3.6.4 Insegnati addestrati		86	95			10,5%
3.6.5 Alunni sottoposti a controllo per ambliopia		832	1.073			29,0%
3.6.6 Elaborazione, invio, esito, controllo a genitori e medico curante		811	1.073			32,3%
3.6.7 Contatti telefonici (per reclutamento, invio II livello, verifica)		365	400			9,6%
3.6.8 Ore elaborazione dati e stesura relazione finale		56	40			-28,6%
<b>3.7 Altre attività</b>						
3.7.1 Ore per censimento periodico del territorio Asp (scuole, alunni)	228	179	16	-33,1%	-21,5%	-91,1%
3.7.2 Ore sostituzione Dirigenti medici altri servizi	0	0	0			
3.7.3 Ore di collaborazione con altri servizi specialistici dell'ASP	677	751	1.321	-35,9%	10,9%	75,9%
3.7.4 Atti relativi alla revisione del fabbisogno di personale predisposti dalla UO nel periodo di riferimento	0	0	5			
3.7.5 Ore elaborazione / stesura rapporti periodici/annuali sulle attività svolte / sui risultati conseguiti dalla Struttura	91	248	260	-49,7%	172,5%	4,8%
3.7.6 Atti di organizzazione interna della struttura	0	26	26			0,0%
3.7.7 Riscontri verbali del Collegio Sindacale	0	0	0			
3.7.8 Disposizioni / Circolari informative	0	4	8			
3.7.9 Atti di determina di competenza	6	3	3			
3.7.10 Proposte di delibera	0	0	0			
3.7.11 Ore di tutor per tirocinio pre/post laurea in Servizi Sociali, Pedagogia e Psicologia	368	169	0		-54,1%	-100,0%
3.7.12 Ore di attività amministrativa routinaria (disbrigo pratiche, richieste ferie, ecc.)	1.793	1.616	1.690	41,0%	-9,9%	4,6%
3.7.13 Registrazione protocollo	967	738	910	-9,1%	-23,7%	23,3%
3.7.14 Comunicazioni / epistolari / telefoniche / fax / e-mail	2.261	2.568	3.166	28,2%	13,6%	23,3%
3.7.15 Fogli ciclostilati/fotocopiati per attività varie del Servizio	11.286			-26,3%	-100,0%	
3.7.16 Ore aggiornamento professionale ECM						
<b>3.8 Progetto 2.9.2 - Peer to Peer</b>						
3.8.1 Ore di aggiornamento professionale/formazione, progettazione varie attività	0					
3.8.2 Incontri con docenti, docenti referenti, alunni gruppo peer	0					
3.8.3 Incontri di programmazione con gruppo di lavoro aziendale	0			-100,0%		
<b>3.9 Progetto 2.7.1 - Prevenzione malattie allergiche respiratorie</b>						



3.9.1 Ore di formazione	0					
3.9.2 Incontri/contatti telefonici di programmazione con gruppo di lavoro	0			-100,0%		
3.9.3 Incontri/contatti telefonici con ufficio scolastico provinciale / Dirigenti scolastici	0			-100,0%		
3.9.4 Ideazione / elaborazione / stampa materiale divulgativo	0					
3.9.5 Realizzazione eventi divulgativi / Docenti e Genitori coinvolti	0					
3.9.6 Ore raccolta dati / elaborazione / stesura relazioni finali attività progetto	0					
<b>3.10 Progetto 2.3.3 - Realizzazione di un pacchetto scuola infanzia sulla sicurezza</b>						
3.10.1 Contatti telefonici / e-mail con referente regionale/dirigenti scolastici						
3.10.2 Ore raccolta dati / elaborazione / stesura relazioni finali attività progetto						
3.10.3 Incontri di programmazione con gruppo di lavoro						
3.10.4 Ore realizzazione per n. 2 spettacoli ludici/didattici						
3.10.5 Ore realizzazione n. 3 eventi formativi per docenti/genitori						
<b>3.11 Progetto 3.6.1 - Prevenzione della carie in età pediatrica</b>						
3.11.1 Contatti telefonici / e-mail / incontri con referente regionale/ dirigenti scolastici						
3.11.2 Scuole coinvolte / docenti coinvolti / alunni coinvolti						
3.11.3 Incontri di programmazione con gruppo di lavoro						
3.11.4 Ore realizzazione eventi formativi alunni/docenti						
<b>3.12 Progetto 3.9.3 - Screening ambliopia in età evolutiva</b>						
3.12.1 Contatti telefonici / incontri con referente regionale						
3.12.2 Incontri di programmazione con gruppo di lavoro						
3.12.3 Ore organizzazione / esecuzione attività di lavoro						
3.12.4 Alunni scuola infanzia/ elementare sottoposti a controllo						
3.12.5 Contatti telefonici con docenti/dirigenti scolastici						
3.12.6 Fogli ciclostilati/fotocopiati per attività varie del progetto						
<b>3.13 Progetto 2.9.8 - Unplugged</b>						
3.13.1 Ore di formazione						
3.13.2 Ore programmazione, organizzazione, contatti telefonici gruppo di lavoro						
3.13.3 Ore incontri di formazione per docenti						
<b>3.14 Progetto 2.9.1 - PASSI</b>						
3.14.1 Ore di formazione	0	84	40	-100,0%		-52,4%
3.14.2 Ore per organizzazione lavoro	48	56	80	-44,2%	16,7%	42,9%
3.14.3 Contatti telefonici	321	298	320	-13,2%	-7,2%	7,4%
3.14.4 Interviste	139	58	69	-10,3%	-58,3%	19,0%
3.14.5 Inserimento delle interviste sulla piattaforma			69			
<b>3.17 Progetto 4.2.1 - PASSI d'Argento</b>						
3.17.1 Ore di formazione			40			
3.17.1.a Riunioni con il Referente regionale			1			
3.17.2 Incontri di programmazione con gruppo di lavoro			0			
3.17.3 Contatti telefonici			500			
3.17.4 Ore organizzazione lavoro			185			
3.17.5 Interviste			259			



3.17.6 Inserimento delle interviste sulla piattaforma			259		
<b>3.15 Progetto 2.6.1 Prevenzione malattie sessualmente trasmesse</b>					
3.15.1 Incontri formativi docenti referenti/alunni					
3.15.2 Ore contatti telefonici					
3.15.3 Ore organizzazione lavoro					
<b>3.16 Progetto 2.9.1 - OKKIO alla Salute - Fase comunicazione</b>					
3.16.1 Incontro con referente regionale del progetto	13		3		
3.16.2 Contatti telefonici e mail con altri operatori di altre AASSPP/Regione			5		
3.16.3 Ore di programmazione lavoro e stampa materiale di comunicazione		38	30	-100,0%	
3.16.4 Incontri con dirigenti/Docenti		16/26	5		
3.16.5 Ore elaborazione e stesura relazione per comunicazione dati per MM.M.G. e PP.L.S.			0		
3.16.6 Ore di formazione per ognuno degli operatori partecipanti		8	16		100,0%
3.16.7 Contatti telefonici / mail con Referente regionale		20			
3.16.8 Alunni target		467			
3.16.9 Scuole target / Classi target		16/26			
3.16.10 Telefonate di programmazione e verifica		60			
3.16.11 Alunni sottoposti a controllo sovrappeso/obesità		441			
3.16.12 Questionari somministrati agli alunni		441			
3.16.13 Questionari somministrati alle famiglie		449			
3.16.14 Questionari somministrati ai dirigenti		16			
3.16.15 Imputazione dati su software dell'ISS - Questionari dirigenti					
3.16.16 Imputazione dati su software dell'ISS - Questionari genitori					
3.16.17 Imputazione dati su software dell'ISS - Questionari alunni					
3.16.18 Imputazione dati su software dell'ISS - Schede antropometriche					
3.16.19 Imputazione dati su software dell'ISS - Schede di classe					
3.16.21 Ore per la valutazione/elaborazione dei dati forniti dall'I.S.S.	124		288		
3.16.22 Stesura e stampa report aziendale e scuola	70				
3.16.23 Ore di partecipazione convegni	16				
Ore verifica e inserimento dati (questionari dirigenti, alunni e genitori, schede di classe e schede antropometriche)		114			
Operatori partecipanti		5			
<b>3.18 Progetto 2.3.3 - Prevenzione incidenti domestici 0-4 anni</b>					
3.18.1 Ore di programmazione lavoro (realizzazione poter per convegno "Guadagnare Salute" - Orvieto					
3.18.2 Contatti telefonici / mail con Referente regionale					
3.18.3 Partecipazione convegno "Guadagnare Salute" di Orvieto / 2 operatori					
<b>3.19 Progetto 2.9.1 - HBSC 2014</b>					
3.19.1 Contatti telefonici / mail con Referente regionale	6				
3.19.2 Ore formazione per ognuno dei 4 operatori partecipanti					
3.19.3 Ore per programmazione attività e stampa materiali					
3.19.4 Incontri formativi con Dirigenti Scolastici / Docenti					



3.19.5 Alunni target / Classi target					
3.19.6 Questionari somministrati agli alunni					
3.19.7 Questionari somministrati ai Dirigenti					
3.19.8 Partecipazione o organizzazione convegni / incontri	16				
3.20 Progetto Minori a rischio (Protocollo d'intesa ASP/Comuni/Tribunale dei Minori)					
3.20.1 Richieste da parte del PUA aziendale	32				
3.20.2 Incontri con le famiglie (ore)	93				
3.20.3 Contatti telefonici con le famiglie	67				
3.20.4 Test effettuati sui minori	0				
3.20.5 Incontri con i Servizi Sociali	23				
3.20.6 Ore di collaborazione con Istituti (Dirigenti scolastici, Tribunali, Enti, ...)	95				
3.20.7 Relazioni	36				
3.20.8 Ore elaborazione relazioni	68				
Richieste		32	21		-34,4%
Interventi		122	9		-92,6%
Ore di collaborazione con Tribunale Ordinario/Minori		47	10		-78,7%
Relazioni		32	9		-71,9%

#### MEDICINA DELLO SPORT

Principali dati di attività e indicatori	2016	2017	2018	Δ <sub>2016-2015</sub>	Δ <sub>2017-2016</sub>	Δ <sub>2018-2017</sub>
Rilascio certificato di idoneità all'attività sportiva agonistica	688	687	748	3,3%	-0,1%	8,9%
Valutazione cardiologica + ecg	694	761	797	3,4%	9,7%	4,7%
ecg da sforzo	688	687	748	3,9%	-0,1%	8,9%
Spirometria	688	688	748	3,9%	0,0%	8,7%
Rilascio certificato di idoneità all'attività ludico motoria o sportiva non agonistica	6	9	4	-33,3%	50,0%	-55,6%
Certificati di idoneità per il personale tecnico-sportivo e per gli ufficiali di gara e le relative certificazioni ove richieste dai regolamenti delle federazioni sportive nazionali del CONI	21	11	7	-54,3%	-47,6%	-36,4%
Visite mediche e rilascio di certificazione per attività agonistica per arruolamento volontario nelle forze armate	36	64	28	-21,7%	77,8%	-56,3%
Rapporti periodici/annuali sulle attività svolte e sui risultati conseguiti dalla struttura nel periodo di riferimento	0	1	1			0,0%
Visite in qualità di Componente della Commissione medica integrata ASP/INPS (invalidità civile, L 104/92, L 68)	1.000	n.c.	n.p.	13,1%		
Attività di consulenza specialistica per strutture e manifestazioni di interesse pubblico inerenti i compiti del SSR		4	4			0,0%
Interventi di educazione alla salute indirizzati alla promozione dell'attività fisica e sportiva e all'adozione di stili di vita sani		4	4			0,0%

Altre attività	2016	2017	2018	Δ <sub>2016-2015</sub>	Δ <sub>2017-2016</sub>	Δ <sub>2018-2017</sub>
Attività c/o Misericordia di Papanice						
Visite + ecg	100			-37,1%		
Visite cardiologiche	35			-43,5%		
ecg	65			-33,0%		



## SCREENING ONCOLOGICI E REGISTRO TUMORI

### Screening Cervico-Vaginale

Popolazione bersaglio 46.659	Donne da invitare 15880	Donne da invitare 14847	diminuzione popolazione bersaglio -1033	<b>Adesione</b>
Lettere inviate (inviti) + solleciti	13639	1336	-243	<b>Pap-Test 22% HPV 1%</b>
Adesioni in seguito ad inviti + solleciti	4561	3755	-806	
Adesione spontanea	0	0	0	

### Screening Mammografico

Popolazione bersaglio 22.521	Donne da invitare 11073	Donne da invitare 11261	diminuzione popolazione bersaglio 188	<b>Adesione</b>
Lettere inviate (inviti) + solleciti	3831	6584	2753	<b>68.3%</b>
Adesioni in seguito ad inviti + solleciti	1560	2202	642	
Adesione spontanea	0	522	522	

### Screening Colon Retto

Popolazione bersaglio 44274	Paz. Da invitare 19458	Paz. Da invitare 22137	diminuzione popolazione bersaglio 2679	<b>Adesione</b>
Lettere inviate (inviti) + solleciti	350	1653 4	16184	<b>27%</b>
Adesioni in seguito ad inviti e solleciti	222	3214	2992	
Adesione spontanea	0	252	252	

<b>Principali dati di attività e indicatori</b>	<b>2016</b>	<b>2017</b>	<b>2018</b>	$\Delta_{2016-2015}$	$\Delta_{2017-2016}$	$\Delta_{2018-2017}$
Counseling telefonico	2.250	3.300	4.800		46,7%	45,5%
Partecipazione a riunioni regionali	8	12	16		50,0%	33,3%
Coordinamento riunioni gruppi di lavoro progetti del PRP	78	108	0		38,5%	-100,0%
Elaborazione progetti (ore)	190	190	190		0,0%	0,0%

### 7.3.3 IGIENE ALIMENTI E NUTRIZIONE

<b>Principali dati di attività e indicatori</b>	<b>2016</b>	<b>2017</b>	<b>2018</b>	$\Delta_{2016-2015}$	$\Delta_{2017-2016}$	$\Delta_{2018-2017}$
Vaccinazioni obbligatorie	8.279	9.155	13.451	16,7%	10,6%	46,9%
Vaccinazioni facoltative	50.359	56.198	47.463	21,7%	11,6%	-15,5%
Avviso certificazioni non eseguite						
Rilascio certificazioni						
Campagna antipapillomavirus						
Visite ambulatorio TB (visite pneumologiche)	1.242	1.250	1.265	29,1%	0,6%	1,2%
Cutirezione TB	1.780	1.982	1.865	31,7%	11,3%	-5,9%
Numero nuovi casi di TB registrati nel periodo	15	12		50,0%	-20,0%	
Indagini sulle origini e modalità di contagio di malattie infettive	5	7	8	25,0%	40,0%	14,3%
Richieste di indagini epidemiologiche ricevute nel periodo in seguito a malattie infettive TBC	12	14	15	-60,0%	16,7%	7,1%
Certificazioni						



Indagini epidemiologiche TB						
Numero di nuovi casi di Epatite A registrati nel periododi riferimento	1	2	3		100,0%	50,0%
Numero di nuovi casi di Epatite B registrati nel periododi riferimento	3	1	2		-66,7%	100,0%
Nuovi casi di malattie infettive intestinali registrati	0	3	10	-100,0%		233,3%
Num. Totale di notifiche di malattie infettive ricevute e registrate nel periodo	176	188	99	8,0%	6,8%	-47,3%
Rilascio duplicati	920	1.052	1.145	4,5%	14,3%	8,8%
Rilascio certificazioni varie	2.350	2.893	3.119	14,6%	23,1%	7,8%
Ricerca per vaccinazioni non eseguite	1.018	2.560	2.854	39,5%	151,5%	11,5%
Avvisi per vaccinazioni non eseguite	1.018	1.380	1.552	3,9%	35,6%	12,5%
Iscrizione nuovi nati o provenienti da altre ASL						
Rilascio tessere + inviti nuovi nati o provenienti da altre ASL	929	1.088	1.095	6,1%	17,1%	0,6%
Ritiro elenco nascite dall'ufficio anagrafe comunale	47	58	60	4,4%	23,4%	3,4%
Rilascio ed invio certificati ad altre ASL	322	362	425	29,8%	12,4%	17,4%
Ritiro vaccino, presidi, farmaceutici e materiale di magazzino presso la sede centrale di Crotone	59.455	67.765	71.100	24,1%	14,0%	4,9%
Nulla osta idoneità locale						
Nulla osta igienico-sanitario alloggi con sopralluogo + agibilità						
Numero di interventi di profilassi e di educazione per prevenire il diffondersi delle malattie infettive						
Numero di interventi di informazione e profilassi a Crotone per i viaggiatori internazionali	72	88	130	140,0%	22,2%	47,7%
Numero di azioni di promozioni di campagne di prevenzione collettiva						
Carenze igieniche del suolo e dell'abitato						
Numero di residenti che anno compiuto i 24 mesi di età nel periodo di riferimento						
Numero di residenti che anno compiuto i 24 mesi di età nel periodo di riferimento e che sono stati regolarmente vaccinati						
Rilascio di libretti sanitari						
Atti relativi alla revisione del fabbisogno del personale						

ATTENZIONE: il report proposto per l'anno 2014 non è paragonabile a quello presentato per gli anni precedenti.

Quello presentato lo si riporta qui a seguire.

### 7.3.4 MEDICINA DEL LAVORO

Principali dati di attività e indicatori	2016	2017	2018	Δ <sub>2016-2015</sub>	Δ <sub>2017-2016</sub>	Δ <sub>2018-2017</sub>
Sopralluoghi di iniziativa	231	265	284	0,4%	14,7%	7,2%
Sopralluoghi effettuati su delega della Procura della Repubblica	27	35	57	#DIV/0!	29,6%	62,9%
Ispezioni in materia di Raziamenti ionizzanti	0	0	0			
Indagini per infortuni sul lavoro	4	4	14	-55,6%	0,0%	250,0%
Num. Aziende interessate per esame progetti, piani di sicurezza, notifiche preliminari	253	326	446	-50,0%	28,9%	36,8%
Esame piani di lavoro rimozione MCA (comprende il rilascio dei previsti pareri)	67	8	23	272,2%	-88,1%	187,5%
Relazioni rilievi fonometrici	3	1	0		-66,7%	-100,0%



Vidimazione registro infortuni	0	0	0			
Attività di segreteria - rapporti con il pubblico	2.682	2.844	4.260	-32,4%	6,0%	49,8%
Visite mediche minori apprendisti	0	0	0			
Ricorsi avverso il giudizio del Medico Competente	2	5	6	-80,0%	150,0%	20,0%
Totale contravvenzioni effettuate	104	116	106	-29,3%	11,5%	-8,6%
Atti finalizzati a fornire informazioni per le lavoratrici madri	911	869	918	-3,9%	-4,6%	5,6%
Atti di determina di competenza		2	10			400,0%

### 7.3.5 MEDICINA LEGALE

Principali dati di attività e indicatori	2016	2017	2018	$\Delta_{2016-2015}$	$\Delta_{2017-2016}$	$\Delta_{2018-2017}$
3.1 Accertamenti medico-legali sullo stato di salute al fine della valutazione della idoneità ed idoneità generica e specifica	205	320	394	-57,7%	56,1%	23,1%
3.2 Accertamenti medico-legali finalizzati al riconoscimento dello stato di handicap (invalidità civile, accertamenti 104/92)	8.834	9.376	1.093	1,3%	6,1%	-88,3%
3.3 Accertamenti medico-legali (patenti speciali)	1.416	1.235	1.361	25,6%	-12,8%	10,2%
3.4 Certificati necroscopici	617	566	659	75,8%	-8,3%	16,4%
3.5 Esumazione/estumulazione						
3.6 Autorizzazione trasporto salme	264	223	275	222,0%	-15,5%	23,3%
3.7 Visite necroscopiche e tenuta registro cause di morte	351	566	659	0,0%	61,3%	16,4%
3.8 Invio schede di morte fuori paese						
3.9 Altre attività di accertamenti vari	1.934	3.247	2.790	-28,5%	67,9%	-14,1%
3.10 Attività di consulenza	0					
3.11 Rialsco di certificazioni e attestati	6.514	6.544	5.471	43,5%	0,5%	-16,4%
3.12 Rilasci certificati per astensione maternità	0					
3.13 Rilascio certificati per elettore fisicamente impedito	21	21	167	90,9%	0,0%	695,2%
3.14 Adempimenti legge 210	4	16	15	-87,1%	300,0%	-6,3%
3.15 Tempi di reazione patenti superiori e patenti nautiche oltre 12 miglia	206	316	717	-41,3%	53,4%	126,9%
3.16 Rilascio certificati per adozioni	37	1	61	-2,6%	-97,3%	6000,0%
3.17 Accertamenti Autorità Giudiziaria	36	28	236		-22,2%	742,9%
3.18 Contenzioso	127	102	168	69,3%	-19,7%	64,7%
3.19 Governo clinico	87	80	0		-8,0%	-100,0%
3.20 Atti di supporto alle attività aziendali di prevenzione del rischio clinico (Risk Management)	370	300	0	-6,6%	-18,9%	-100,0%
3.21 Attività criminologica	50	27	28	11,1%	-46,0%	3,7%
3.22 Inviti a visita medica a mezzo raccomandata	0	0	151			
3.23 Invio a MCTC di Crotone	0	0	0			
3.24 Invio modelli MCTC RM - a mezzo raccomandata pesante	0	0	0			
3.25 Certificati per conferma-conseguimento patente di guida	4.655	4.633	5.372	-5,7%	-0,5%	16,0%
3.26 Certificati per patente nautica	71	74	101	61,4%	4,2%	36,5%
3.27 Certificati rilasciati per conduttori di caldaie	0	0	0			
3.28 Porto d'armi per uso caccia/sportivo e difesa personale	663	614	616	-64,1%	-7,4%	0,3%
3.29 Certificati sana e robusta costituzione	99	103	313	-41,8%	4,0%	203,9%
3.30 Certificati per cessione del V dello stipendio	49	39	66	-18,3%	-20,4%	69,2%
3.31 Parcheggio per invalidi	32	32	74	-3,0%	0,0%	131,3%



3.32 Certificati per esenzione cinture di sicurezza per auto	6	8	62	-53,8%	33,3%	675,0%
3.33 Richieste visite fiscali	0	0	0			
3.34 Visite fiscali ambulatoriali	1.467	622	5	54,7%	-57,6%	-99,2%
3.35 Visite fiscali domiciliari	1.783	2.847	64	-48,4%	59,7%	-97,8%
3.36 Atti relativi alla revisione del fabbisogno del personale predisposta dall'UO	5	2	0	66,7%	-60,0%	-100,0%
3.37 Rapporti periodici/annuali sulle attività svolte e sui risultati conseguiti dalla struttura	1	1	1	0,0%	0,0%	0,0%
3.38 Atti di organizzazione in terna della struttura, nonché alla distribuzione dei carichi di lavoro tra i dipendenti ai fini della produttività collettiva e dell'attribuzione dei relativi compensi, ai sensi del CCNL	1	1	1	0,0%	0,0%	0,0%
3.39 Riscontri a verbali del Collegio Sindacale	0	0	0			
3.40 Disposizioni/Circolari esplicative	5	11	6	0,0%	120,0%	-45,5%
3.41 Atti di determina di competenza	35	32	28	40,0%	-8,6%	-12,5%
3.42 Proposte di delibera	8	5	4	33,3%	-37,5%	-20,0%
3.43 Invio referti						
3.44 Altro						
3.-- Certificato idoneità volo da diporto	7	0	0			

#### 4.3.6.1 SERVIZI VETERINARI - AREA "A"

Principali dati di attività e indicatori	2016	2017	2018	Δ <sub>2016-2015</sub>	Δ <sub>2017-2016</sub>	Δ <sub>2018-2017</sub>
Controlli sanitari su bovini	65.704	73.904	73.927	3,5%	12,5%	0,0%
di cui per brucellosi	26.297	27.941	31.663	2,2%	6,3%	13,3%
leucosi	16.793	18.165	8.387	4,0%	8,2%	-53,8%
tubercolosi	22.614	27.798	33.877	4,6%	22,9%	21,9%
Controlli sanitari su ovi-caprini	79.608	77.198	74.151	5,6%	-3,0%	-3,9%
Controlli sanitari su suini	1.264	1.343	721	-15,6%	6,3%	-46,3%
Controlli sanitari su equini	148	131	204	85,0%	-11,5%	55,7%
Interventi profilassi antirabica	21	27	38	425,0%	28,6%	40,7%
Interventi accalappiamento cani	135	246	77	48,4%	82,2%	-68,7%
Anagrafe canina, registrazione in BDR	971	1.732	959	63,2%	78,4%	-44,6%
Interventi di sterilizzazione	480	245	2.017	15,4%	-49,0%	723,3%
su cani	480	245	217	15,9%	-49,0%	-11,4%
su gatti	0	0	0	-100,0%	#DIV/0!	
Rilascio passaporti cani, gatti, furetteri	65	35	102	-5,8%	-46,2%	191,4%
Interventi su segnalazione (ah hoc) cani di proprietà	81	165	141	523,1%	103,7%	-14,5%
Registrazione in BDN anagrafe zootecnica capi bovini	2.169	3.848	6.107	-64,9%	77,4%	58,7%
Registrazione in BDN anagrafe zootecnica capi ovi-caprini	16.299	19.940	11.340	12,4%	22,3%	-43,1%
Registrazione in BDN smarrimenti e decessi bovini, ovi-caprini, ...	21.114	17.870	12.755	184,1%	-15,4%	-28,6%
Mod 4 - Controllo ovi-caprini in partenza	626	815	6.752	-72,2%	30,2%	728,5%
Mod 4 - Controllo ovi-caprini in arrivo	2	3	5.028	-99,9%	50,0%	167500,0%
Mod 4 - Controllo bovini in partenza	645	728	5.455	-84,5%	12,9%	649,3%
Mod 4 - Controllo bovini in arrivo	113	122	1.167	-96,9%	8,0%	856,6%
Mod 4 - Controllo suini in partenza	365	598	520	-66,6%	63,8%	-13,0%
Mod 4 - Controllo suini in arrivo	14	292	57	-95,0%	1985,7%	-80,5%



Mod 4 - Controllo equini in partenza	0	17	18			5,9%
Mod 4 - Controllo equini in arrivo	38	17	19		-55,3%	11,8%
Mod 4 - Controllo avicoli in partenza	133	12	15		-91,0%	25,0%
Mod 4 - Controllo avicoli in arrivo	657	18	20		-97,3%	11,1%
TOTALE controlli						
Controlli animali in partenza	1.769	2.170	12.760	-76,4%	22,7%	488,0%
Controllo animali in arrivo	824	452	6.291	-85,1%	-45,1%	1291,8%
Registrazione in BDN anagrafe zootecnica partite suini entrata/uscita	245	41	545	-74,5%	-83,3%	1229,3%
Registrazione in BDN anagrafe zootecnica partite ovi-caprini entrata/uscita	405	497	50.908	-88,7%	22,7%	10143,1%
Registrazione in BDN dei censimenti ovi-caprini	549	493	321	-12,7%	-10,2%	-34,9%
Registrazione in BDN dei censimenti suini	66	2	32	4,8%	-97,0%	1500,0%

Bovini ed ovi-caprini imbolati	16.213	4.842	5.115	17,9%	-70,1%	5,6%
Sopralluoghi costatazione morte animali	219	0	1	-30,0%	-100,0%	

Certificazioni sanitarie e nulla-osta						
---------------------------------------	--	--	--	--	--	--

Certificazioni sanitarie allevamenti piani di risanamento BR-LEB-TBC	316	257	184	-4,0%	-18,7%	-28,4%
Certificazioni sanitarie sorveglianza altre malattie infettive e diffuse degli animali domestici	0	0	10	-100,0%		
Certificazione attestante accertamenti diagnostici su animali riproduttori	10	0	4	900,0%	-100,0%	
Certificazione sanitaria per l'esportazione di animali vivi intra ed extra paesi ue (TRACES)	9	0	0	350,0%	-100,0%	
Registrazione sul sistema NSIS degli esiti accertamenti richiesti da UVAC su partite animali vivi importati	0	0	0			
Notifica sospetto/conferma malattia infettiva del bestiame sul sistema SANAN-SIMAN	27	21	10	-76,3%	-22,2%	-52,4%
Indagini epidemiologiche	18	19	11	-30,8%	5,6%	-42,1%
Richieste provvedimenti ordinanze sindacali	31	54	20	-78,2%	74,2%	-63,0%
Denunce malattie infettive						
Comunicazioni Ufficio di Igiene Pubblica	23	17	13	-76,3%	-26,1%	-23,5%
Comunicazioni Serv. Veterinario Area C	23	37	24	-25,8%	60,9%	-35,1%
Comunicazioni mensile Dipartimento Tutela della Salute Regione Calabria - Malattie lista OIE	12			20,0%	-100,0%	
Flussi informativi dati attività Dip. Tutela della Salute - Regione Calabria		45	0			-100,0%
Comunicazioni Dipartimento Prevenzione attività trimestrale	2	4	12	-50,0%	100,0%	200,0%
Proposte ordinanza Direttore Generale - Animali infetti da brucellosi	34	4	6	-12,8%	-88,2%	50,0%
Proposte ordinanza Direttore Generale - Animali infetti da LEB	0	0	0			
Proposte ordinanza Direttore Generale - Animali infetti da tbc	2	0	25	0,0%	-100,0%	
Notifiche ordinanze del Direttore Generale	45	37	31	9,8%	-17,8%	-16,2%
Notifiche sequestri aziendali per Blue Tongue / Richieste revocche di sequestri	1	0	0		-100,0%	
Istruzione pratiche indennità di abbattimento	45	24	28	2,3%	-46,7%	16,7%
Trasmissione denunce e smarrimenti						



Provvedimenti amministrativi e giudiziari adottati	145	109	3	215,2%	-24,8%	-97,2%
Controlli sanitari influenza aviaria/salmonella	140	296	16	-41,7%	111,4%	-94,6%
Controlli sanitari per Blue-Tongue	184.643	31.092	431	17774,4%	-83,2%	-98,6%
Controlli sanitari er scrapie, PSG, ...	959	900	932			3,6%
Controlli sanitari per West Nile Disease						
Vidimazione registro carico/scarico bovini, ovi-caprini, equini, suini (totale)	137	208	165	6,2%	51,8%	-20,7%
di cui per bovini	59	108	94	-20,3%	83,1%	-13,0%
per ovi-caprini	65	86	59	27,5%	32,3%	-31,4%
per equidi	7	8	9	250,0%	14,3%	12,5%
per suini	3	6	3	50,0%	100,0%	-50,0%
per avicoli	3	0	0		-100,0%	
Apertura/chiusura aziende-allevamenti	225	388	161	16,0%	72,4%	-58,5%
Apertura	134	329	116	8,1%	145,5%	-64,7%
Chiusura	91	59	45	30,0%	-35,2%	-23,7%
Autorizzazione marche bovine	3.062	2.762	2.620	-16,6%	-9,8%	-5,1%
Autorizzazione marche ovi-caprine	1.528	2.395	6.926	-76,4%	56,7%	189,2%
Emissione / Ristampa passaporti	552	200	116	-86,3%	-63,8%	-42,0%
Registrazione mod. 7 Transumanza	414	0	300	24,0%	-100,0%	
Check-list Bovini, ovi-caprini, suini, equini (totale)	44	46	37	12,8%	4,5%	-19,6%
di cui per ovi-caprini	12	22	19	-29,4%	83,3%	-13,6%
per bovini	17	23	17	-10,5%	35,3%	-26,1%
per equini	0	0	0	-100,0%		
per suini	15	1	1	650,0%	-93,3%	0,0%
West Nile disease - Campionamento entomologico	0	0	0			
West Nile disease - Campionamenti ematici avicoli	0	0	0			
West Nile disease - Campionamenti ematici equidi	51	40	69	537,5%	-21,6%	72,5%
API - AETHINA TUMIDA controlli sul campo	346	6.349	6.832		1735,0%	7,6%
API - AETHINA TUMIDA controlli - inserimento dati	346	283	248		-18,2%	-12,4%
BDN - Inserimento dati	66.223	93.170	93.621	-20,4%	40,7%	0,5%
SANAN - Inserimento dati	6.361	3.629	6.185	196,6%	-42,9%	70,4%
Georeferenziazione - attività sul campo	10	189	60	-85,1%	1790,0%	-68,3%
Georeferenziazione - inserimento dati	40	80	89	-47,4%	100,0%	11,3%
Interventi ad hoc su segnalazione privati/Forze dell'ordine	2	24	26		1100,0%	8,3%



Atti relativi alla revisione del fabbisogno di personale predisposti dalla U.O.	4	0	1		-100,0%	
Rapporti periodi sulle attività svolte	24	8	35	380,0%	-66,7%	337,5%
Atti di organizzazione interna	11	2	2	83,3%	-81,8%	0,0%
Riscontri verbali del Collegio Sindacale	0	3	0			-100,0%
Disposizioni/Circolari informative	60	30	15	122,2%	-50,0%	-50,0%
Atti di determina di competenza	16	19	16	-15,8%	18,8%	-15,8%
Proposte di delibera	0	0	0			

### 7.3.6.2 SERVIZI VETERINARI - AREA "B"

Principali dati di attività e indicatori	2016	2017	2018	$\Delta_{2016-2015}$	$\Delta_{2017-2016}$
Controlli sanitari su bovini	65.704	73.904	73.927	3,5%	12,5%
di cui per brucellosi	26.297	27.941	31.663	2,2%	6,3%
leucosi	16.793	18.165	8.387	4,0%	8,2%
tubercolosi	22.614	27.798	33.877	4,6%	22,9%
Controlli sanitari su ovi-caprini	79.608	77.198	74.151	5,6%	-3,0%
Controlli sanitari su suini	1.264	1.343	721	-15,6%	6,3%
Controlli sanitari su equini	148	131	204	85,0%	-11,5%
Interventi profilassi antirabica	21	27	38	425,0%	28,6%
Interventi accalappiamento cani	135	246	77	48,4%	82,2%
Anagrafe canina, registrazione in BDR	971	1.732	959	63,2%	78,4%
Interventi di sterilizzazione	480	245	2.017	15,4%	-49,0%
su cani	480	245	217	15,9%	-49,0%
su gatti	0	0	0	-100,0%	#DIV/0!
Rilascio passaporti cani, gatti, furetti	65	35	102	-5,8%	-46,2%
Interventi su segnalazione (ad hoc) cani di proprietà	81	165	141	523,1%	103,7%
Registrazione in BDN anagrafe zootecnica capi bovini	2.169	3.848	6.107	-64,9%	77,4%
Registrazione in BDN anagrafe zootecnica capi ovi-caprini	16.299	19.940	11.340	12,4%	22,3%
Registrazione in BDN smarrimenti e decessi bovini, ovi-caprini, ...	21.114	17.870	12.755	184,1%	-15,4%
Mod 4 - Controllo ovi-caprini in partenza	626	815	6.752	-72,2%	30,2%
Mod 4 - Controllo ovi-caprini in arrivo	2	3	5.028	-99,9%	50,0%
Mod 4 - Controllo bovini in partenza	645	728	5.455	-84,5%	12,9%
Mod 4 - Controllo bovini in arrivo	113	122	1.167	-96,9%	8,0%
Mod 4 - Controllo suini in partenza	365	598	520	-66,6%	63,8%
Mod 4 - Controllo suini in arrivo	14	292	57	-95,0%	1985,7%
Mod 4 - Controllo equini in partenza	0	17	18		
Mod 4 - Controllo equini in arrivo	38	17	19		-55,3%



Mod 4 - Controllo avicoli in partenza	133	12	15		-91,0%	2!
Mod 4 - Controllo avicoli in arrivo	657	18	20		-97,3%	1
<b>TOTALE controlli</b>						
Controlli animali in partenza	1.769	2.170	12.760		-76,4%	22,7%
Controllo animali in arrivo	824	452	6.291		-85,1%	-45,1%
Registrazione in BDN anagrafe zootecnica partite suini entrata/uscita	245	41	545		-74,5%	-83,3%
Registrazione in BDN anagrafe zootecnica partite ovi-caprini entrata/uscita	405	497	50.908		-88,7%	22,7%
Registrazione in BDN dei censimenti ovi-caprini	549	493	321		-12,7%	-10,2%
Registrazione in BDN dei censimenti suini	66	2	32		4,8%	-97,0%
Bovini ed ovi-caprini imbolati	16.213	4.842	5.115		17,9%	-70,1%
Sopralluoghi costatazione morte animali	219	0	1		-30,0%	-100,0%
Certificazioni sanitarie e nulla-osta						
Certificazioni sanitarie allevamenti piani di risanamento BR-LEB-TBC	316	257	184		-4,0%	-18,7%
Certificazioni sanitarie sorveglianza altre malattie infettive e diffuse degli animali domestici	0	0	10		-100,0%	
Certificazioni attestante accertamenti diagnostici su animali riproduttori	10	0	4		900,0%	-100,0%
Certificazione sanitaria per l'esportazione di animali vivi intra ed extra paesi ue (TRACES)	9	0	0		350,0%	-100,0%
Registrazione sul sistema NSIS degli esiti accertamenti richiesti da UVAC su partite animali vivi importati	0	0	0			
Notifica sospetto/conferma malattia infettiva del bestiame sul sistema SANAN-SIMAN	27	21	10		-76,3%	-22,2%
Indagini epidemiologiche	18	19	11		-30,8%	5,6%
Richieste provvedimenti ordinanze sindacali	31	54	20		-78,2%	74,2%
Denunce malattie infettive						
Comunicazioni Ufficio di Igiene Pubblica	23	17	13		-76,3%	-26,1%
Comunicazioni Serv. Veterinario Area C	23	37	24		-25,8%	60,9%
Comunicazioni mensile Dipartimento Tutela della Salute Regione Calabria - Malattie lista OIE	12				20,0%	-100,0%
Flussi informativi dati attività Dip. Tutela della Salute - Regione Calabria		45	0			-100,0%
Comunicazioni Dipartimento Prevenzione attività trimestrale	2	4	12		-50,0%	100,0%
Proposte ordinanza Direttore Generale - Animali infetti da brucellosi	34	4	6		-12,8%	-88,2%
Proposte ordinanza Direttore Generale - Animali infetti da LEB	0	0	0			
Proposte ordinanza Direttore Generale - Animali infetti da tbc	2	0	25		0,0%	-100,0%
Notifiche ordinanze del Direttore Generale	45	37	31		9,8%	-17,8%
Notifiche sequestri aziendali per Blue Tongue / Richieste revoche di sequestri	1	0	0			-100,0%
Istruzione pratiche indennità di abbattimento	45	24	28		2,3%	-46,7%
Trasmissione denunce e smarrimenti						



Provvedimenti amministrativi e giudiziari adottati	145	109	3	215,2%	-24,8%	-9
Controlli sanitari influenza aviaria/salmonella	140	296	16	-41,7%	111,4%	-9
Controlli sanitari per Blue-Tongue	184.643	31.092	431	17774,4%	-83,2%	-9
Controlli sanitari er scrapie, PSG, ...	959	900	932			3
Controlli sanitari per West Nile Disease						
Vidimazione registro carico/scarico bovini, ovi-caprini, equini, suini (totale)	137	208	165	6,2%	51,8%	-2
di cui per bovini	59	108	94	-20,3%	83,1%	-1
per ovi-caprini	65	86	59	27,5%	32,3%	-3
per equidi	7	8	9	250,0%	14,3%	1
per suini	3	6	3	50,0%	100,0%	-5
per avicoli	3	0	0		-100,0%	
Apertura/chiusura aziende-allevamenti	225	388	161	16,0%	72,4%	-5
Apertura	134	329	116	8,1%	145,5%	-6
Chiusura	91	59	45	30,0%	-35,2%	-2
Autorizzazione marche bovine	3.062	2.762	2.620	-16,6%	-9,8%	-5
Autorizzazione marche ovi-caprine	1.528	2.395	6.926	-76,4%	56,7%	18
Emissione / Ristampa passaporti	552	200	116	-86,3%	-63,8%	-4
Registrazione mod. 7 Transumanza	414	0	300	24,0%	-100,0%	
Check-list Bovini, ovi-caprini, suini, equini (totale)	44	46	37	12,8%	4,5%	-1
di cui per ovi-caprini	12	22	19	-29,4%	83,3%	-1
per bovini	17	23	17	-10,5%	35,3%	-2
per equini	0	0	0	-100,0%		
per suini	15	1	1	650,0%	-93,3%	0
West Nile disease - Campionamento entomologico	0	0	0			
West Nile disease - Campionamenti ematici avicoli	0	0	0			
West Nile disease - Campionamenti ematici equidi	51	40	69	537,5%	-21,6%	7
API - AETHINA TUMIDA controlli sul campo	346	6.349	6.832		1735,0%	7
API - AETHINA TUMIDA controlli - inserimento dati	346	283	248		-18,2%	-1
BDN - Inserimento dati	66.223	93.170	93.621	-20,4%	40,7%	0
SANAN - Inserimento dati	6.361	3.629	6.185	196,6%	-42,9%	7
Georeferenziazione - attività sul campo	10	189	60	-85,1%	1790,0%	-6
Georeferenziazione - inserimento dati	40	80	89	-47,4%	100,0%	1
Interventi ad hoc su segnalazione privati/Forze dell'ordine	2	24	26		1100,0%	8



Atti relativi alla revisione del fabbisogno di personale predisposti dalla U.O.	4	0	1		-100,0%	
Rapporti periodi sulle attività svolte	24	8	35	380,0%	-66,7%	33
Atti di organizzazione interna	11	2	2	83,3%	-81,8%	0
Riscontri verbali del Collegio Sindacale	0	3	0			-10
Disposizioni/Circolari informative	60	30	15	122,2%	-50,0%	-5
Atti di determina di competenza	16	19	16	-15,8%	18,8%	-1
Proposte di delibera	0	0	0			

#### 4.3.6.3 SERVIZI VETERINARI - AREA "C"

Attività di controllo e vigilanza sulla distribuzione ed impiego del farmaco veterinario e programmi per la ricerca dei residui di trattamenti illeciti o impropri	2016	2017	2018	$\Delta_{2016-2015}$	$\Delta_{2017-2016}$	$\Delta_{2018-2017}$
Allevamenti controllati	344	437	298	67,0%	27,0%	-31,8%
Campionamenti su alimenti destinati agli animali stessi ...	58	54	31	-6,5%	-6,9%	-42,6%
Piano nazionale residui (campionamenti)	53	45	37	-18,5%	-15,1%	-17,8%
Ricerca di residui e contaminanti ambientali	48	53	37	-28,4%	10,4%	-30,2%
Farmacie, parafarmacie e depositi di farmaci veterinari controllati	28	30	27	-15,2%	7,1%	-10,0%
Registri aziendali trattamenti medicinali rilasciati	118	84	62	103,4%	-28,8%	-26,2%
Impianti autorizzati alla detenzione di scorte di medicinali	0	0	0			
Attività di protezione dell'ambiente da rischi biologici e fisici con documentazione epidemiologica	2016	2017	2018	$\Delta_{2016-2015}$	$\Delta_{2017-2016}$	$\Delta_{2018-2017}$
Controllo smaltimento dei rifiuti	53	94	60	-43,0%	77,4%	-36,2%
Ricerca metalli pesanti indice di inquinamento ambientale ...	44	53	13	7,3%	20,5%	-75,5%
Interventi di vigilanza malattie infettive	115	93	11	88,5%	-19,1%	-88,2%
Interventi di vigilanza metalli pesanti	44	57	13	7,3%	29,5%	-77,2%
Registri carico/scarico sottoprodotti di o.a. rilasciati	8	3	5	-50,0%	-62,5%	66,7%
Controlli BSE, TSE, PrP	61	61	56	-59,1%	0,0%	-8,2%
Attività di controllo e vigilanza sull'alimentazione animale e sulla produzione e distribuzione dei mangimi	2016	2017	2018	$\Delta_{2016-2015}$	$\Delta_{2017-2016}$	$\Delta_{2018-2017}$
Controlli effettuati in allevamento	344	437	298	64,6%	27,0%	-31,8%
Controlli effettuati nelle rivendite	38	53	18	40,7%	39,5%	-66,0%



Campionamenti PNAA	2016	2017	2018	$\Delta_{2016-2015}$	$\Delta_{2017-2016}$	$\Delta_{2018-2017}$
Richieste per la ricerca di proteine animali, OGM, salmonella, farmaci e additivi (n.)	54	54	37	-12,9%	0,0%	-31,5%
Ricerche effettuate di cui al punto precedente (n.)	53	54	37	-14,5%	1,9%	-31,5%
Ricerche di proteine animali, OGM, salmonella, farmaci e additivi effettuate extra PNAA (n.)	0	0	0			
Casi risultati non conformi (n.)	0	0	0			
Sequestri amministrativi	0	0	0			
Protezione animali da rischi biologici	2016	2017	2018	$\Delta_{2016-2015}$	$\Delta_{2017-2016}$	$\Delta_{2018-2017}$
Controlli smaltimento sottoprodotti di origine animale	61	94	60	-31,5%	54,1%	-36,2%
Ricerca metalli pesanti	44	53	13	7,3%	20,5%	-75,5%
Interventi di vigilanza metalli pesanti	44	53	13	7,3%	20,5%	-75,5%
Registri di carico/scarico prodotti rilasciati	8	7	5	-50,0%	-12,5%	-28,6%
Attività di farmacovigilanza	2016	2017	2018	$\Delta_{2016-2015}$	$\Delta_{2017-2016}$	$\Delta_{2018-2017}$
Allevamenti complessivi (n.)	1.532	1.532	1.342	0,0%	0,0%	-12,4%
Allevamenti autorizzate alle scorte (n.)	0	0	0			
Allevamenti autorizzate alle scorte ispezionati (n.)	0	0	0			
Operatori autorizzati alla vendita di medicinali e a detenere scorte (n.)	0	0	0			
Ispezioni effettuate (n.)	0	0	325	-100,0%		
Violazioni amministrative (n.)	0	0	0			
Denunce all'Autorità giudiziaria (n.)	0	0	0			
Sequestri giudiziari e amministrativi (n.)	0	0	0			
Attività di controllo sul latte e sulle produzioni casearie	2016	2017	2018	$\Delta_{2016-2015}$	$\Delta_{2017-2016}$	$\Delta_{2018-2017}$
Num. Complessivo di interventi nelle aziende di allevamento bovino e ovi/caprino	732	757	148	264,2%	3,4%	-80,4%
Verifica ispettiva requisiti	416	548	147	27,6%	31,7%	-73,2%
Verifica del piano HACCP	114	110	141	12,9%	-3,5%	28,2%
Controllo preoperativo	61	72	85	5,2%	18,0%	18,1%
Prelievi per la verifica igienico-ambientale	40	39	12	166,7%	-2,5%	-69,2%



Prelievi campioni per verifiche microbiologiche e chimiche su materie prime, semilavorati, prodotti finiti	106	116	147	-32,5%	9,4%	26,7%
Sanzioni	0	4	0			
Denunce all'Autorità Giudiziaria	0	0	0	-100,0%		
Prescrizioni o richieste provvedimenti sindacali	39	24	32	85,7%	-38,5%	33,3%
Sospensioni autorizzazioni sanitarie	2	3	0	100,0%	50,0%	-100,0%
Vigilanza lattiero/derivati di provenienza comunitaria:						
Num. Controlli conto UVAC	1	1	6	-75,0%	0,0%	500,0%
Num. Verifiche documentali	37	42	0	-51,3%	13,5%	-100,0%
<b>Attività di sorveglianza sul benessere degli animali da reddito e da affezione</b>	<b>2016</b>	<b>2017</b>	<b>2018</b>	$\Delta_{2016-2015}$	$\Delta_{2017-2016}$	$\Delta_{2018-2017}$
Interventi mirati durante il trasporto degli animali ed all'arrivo di quelli di provenienza estera su segnalazione dell'UVAC	1	0	0	0,0%	-100,0%	
Ispezione nei canili (n. 5 canili)	19	18	15	72,7%	-5,3%	-16,7%
Ispezione nelle stalle di sosta	23	18	18	-14,8%	-21,7%	0,0%
Ispezione complessive nelle Aziende	763	757	298	321,5%	-0,8%	-60,6%
N.O. per il trasporto degli animali	8	22	11	-60,0%	175,0%	-50,0%
Interventi con il NAS dei CC e Forze dell'Ordine in genere	1	21	8	-85,7%	2000,0%	-61,9%
Sanzioni UVAC	0	0	1			
Mancati interventi	50	28	53	19,0%	-44,0%	89,3%
<b>ALTRE ATTIVITA'</b>	<b>2016</b>	<b>2017</b>	<b>2018</b>	$\Delta_{2016-2015}$	$\Delta_{2017-2016}$	$\Delta_{2018-2017}$
Controlli effettuati sugli esercizi per l'utilizzazione ed il trasporto degli avanzi di origine animale	45	94	4	66,7%	108,9%	-95,7%
Controlli effettuati sugli esercizi per la produzione, la commercializzazione e somministrazione degli alimenti destinati agli animali	367	490	353	102,8%	33,5%	-28,0%
Quantità di latte controllato (lt)	26.820	61.968	29.710	-20,2%	131,1%	-52,1%
Determinazioni dei metalli pesanti effettuati nelle matrici alimentari	0	39	17	-100,0%		-56,4%
Esami epidemiologici dei rischi ambientali dovuti all'attività zootecnica e all'industria di trasformazione dei prodotti di origine animale (TOTALE)	53	38	10	0,0%	-28,3%	-73,7%
negli allevamenti		15	8			-46,7%
nei macelli		9	0			-100,0%



nei caseifici		14	2			-85,7%
Controllo e vigilanza sulla distribuzione e sull'impiego del farmaco veterinario anche attraverso programmi per la ricerca dei residui	417	512	362	71,6%	22,8%	-29,3%
Vigilanza e controllo delle produzioni lattiero-casearie	188	331	232	-11,3%	76,1%	-29,9%
Vigilanza e controllo della riproduzione animale	125	119	202	48,8%	-4,8%	69,7%
Controlli dell'igienicità delle strutture, delle tecniche di allevamento e delle produzioni ai fini della promozione della qualità dei prodotti di origine animale	706	715	287	98,3%	1,3%	-59,9%
Controlli del benessere degli animali da reddito, da affezione e di quelli destinati alla sperimentazione animale	217	286	212	22,6%	31,8%	-25,9%
<b>Indicatori di misura della Struttura</b>	<b>2016</b>	<b>2017</b>	<b>2018</b>	<b>Δ<sub>2016-2015</sub></b>	<b>Δ<sub>2017-2016</sub></b>	<b>Δ<sub>2018-2017</sub></b>
Vigilanza e controllo degli impianti di acquacoltura	6	2	4	500,0%	-66,7%	100,0%
Vigilanza e controlli della fauna dei parchi naturali montani e marini	6	5	7	20,0%	-16,7%	40,0%
Vigilanza e controlli degli impianti per l'utilizzazione degli avanzi di animali e del trasporto	45	94	4	114,3%	108,9%	-95,7%
Vigilanza e controlli assistenza zoiatrica	194	181	227	142,5%	-6,7%	25,4%
Vidimazione registri trattamenti medicinali	118	84	62	103,4%	-28,8%	-26,2%
Vidimazione altri registri	12	18	9	0,0%	50,0%	-50,0%
SCIA attività varie (TOTALE)	121	121	107	18,6%	0,0%	-11,6%
SCIA trasporto animali vivi		10	9			-10,0%
SCIA trasporto latte e derivati		3	7			133,3%
SCIA caseifici vendita diretta		3	3			0,0%
SCIA attività primaria		105	88			-16,2%
SCIA deposito prodotti caseari		0	0			
Atti relativi alla revisione del fabbisogno di personale predisposti dall'UO	0	10	2			-80,0%
Rapporti periodici/annuali sulle attività svolte, sui risultati conseguiti dalla Struttura	0	6	13			116,7%
Atti di organizzazione interna della Struttura	0	0	36			
Riscontri a verbali del Collegio Sindacale	0	0	0			
Disposizioni/circolari informative	0	0	42			
Atti di determina di competenza	0	1	5			400,0%
Proposte di delibera	0	0	1			



#### **7.4 SERVIZI TECNICO-AMMINISTRATIVI**

##### **Azioni obiettivi e budget servizi tecnico-amministrativi anno 2018**

Le azioni, gli obiettivi e i correlati budget assegnati al dipartimento servizi tecnico-amministrativi ed alle UU.OO che lo compongono sono analiticamente riportate nel Piano Triennale della Performance 2018/2020 – Documento direttive obiettivi e budget anno 2018 -, adottato con deliberazione del Commissario Straordinario dell'ASP n. 52 del 31.01.2018 a cui si rimanda.

Per gli obiettivi strategici istituzionali e prioritari si fa rinvio all'Allegato 1) del richiamato piano triennale della performance a cui si rimanda, con particolare riferimento, per quanto di specifica competenza delle unità operative afferenti al dipartimento servizi tecnico-amministrativi, per come di seguito indicato:

- Obiettivo 7: Dispositivi medici – UOC Provveditorato economato e gestione logistica.
- Obiettivo n.11: Verifica del personale soggetto a limitazioni – UOC Gestione risorse umane.
- Obiettivo n.12: Verifica del personale che usufruisce del beneficio della legge 104/92 – UOC Gestione risorse umane.
- Obiettivo 13: Stabilizzazione del personale precario – UOC Gestione risorse umane.
- Obiettivo 16: Rispetto obiettivi economico finanziari e di equilibrio di bilancio – UOC Gestione risorse economiche e finanziarie.

Per gli obiettivi prioritari strategici si fa rinvio all'allegato B) del citato piano della performance 2018/2020.

Per gli indirizzi, gli obiettivi e il budget del dipartimento servizi tecnico-amministrativi si fa rinvio all'allegato C4) del piano della performance 2018/2020 di cui alla deliberazione n° 52/2018.

I dati a consuntivo 2018 rispetto agli obiettivi assegnati per l'anno, potranno consentire all'OIV/NAVS dell'ASP la valutazione.

Occorre evidenziare la necessità di attuare e sviluppare ulteriormente la implementazione delle procedure amministrativo-contabili di cui al DCA n. 33 del 8/3/2016 - percorso attuativo per la certificazione dei bilanci delle aziende del SSR - con il quale sono state approvate specifiche procedure amministrativo-contabili di competenza delle U.O. allegate al medesimo DCA e che le aziende hanno l'obbligo di rispettare.

#### **7.5 FUNZIONI DI STAFF DIREZIONE GENERALE - PROGRAMMAZIONE E CONTROLLO**

##### **Azioni obiettivi e budget funzioni di staff anno 2018**

Le azioni, gli obiettivi e i correlati budget assegnati al dipartimento programmazione e controllo ed alle UU.OO che lo compongono sono analiticamente riportate nel Piano Triennale della Performance 2018/2020 – Documento direttive obiettivi e budget anno 2018, adottato con deliberazione del Commissario Straordinario dell'ASP n. 52 del 31.01.2018 a cui si rimanda.

Per gli obiettivi strategici istituzionali e prioritari si fa rinvio all'Allegato 1) del richiamato piano triennale della performance a cui si rimanda, con particolare riferimento, per quanto di specifica competenza delle unità operative afferenti al dipartimento area staff programmazione e controllo, per come di seguito indicato:

- Obiettivo 8: Riduzione tempi di attesa delle prestazioni ambulatoriali – UOSD CUP, URP e Comunicazione Istituzionale.
- Obiettivo 9: Riduzione tempi di attesa con sovracup – UOSD CUP, URP e Comunicazione Istituzionale.
- Obiettivo n.10: Gestione attività acquisto e controllo nei confronti degli erogatori privati accreditati – UOC Controllo di gestione.
- Obiettivo n.14: Trasmissione flussi informativi – UOC Epidemiologia valutativa, Statistica e flussi informativi.
- Obiettivo 16: Rispetto obiettivi economico finanziari e di equilibrio di bilancio Attivazione COAN – UOC Controllo di Gestione e sistemi informatici

Per gli obiettivi prioritari strategici si fa rinvio all'allegato B) del citato piano della performance 2018/2020.



I dati a consuntivo 2018 rispetto agli obiettivi assegnati per l'anno, potranno consentire all'OIV/NAVS dell'ASP la valutazione.

## 8. OBIETTIVI, RISULTATI RAGGIUNTI, CRITICITA' ED OPPORTUNITA'

### 8.1 Obiettivi strategici istituzionali e di sviluppo del servizio sanitario regionale

Nell'allegato 1 del Piano della performance 2018/2020, adottato con deliberazione n. 52 del 31.01.2018, a cui si rimanda, sono analiticamente indicati gli obiettivi strategici istituzionali e di sviluppo del SSR assegnati dalla Regione, con DGR 493/2017, al Direttore Generale per l'anno 2018. Nella tabella che segue sono riportati gli obiettivi di cui sopra nonché i relativo peso per ciascuno di essi.

N°	OBIETTIVI Strategici istituzionali allegato 1 Piano performance 2018	Peso
1	Attuazione della riorganizzazione dei servizi ospedalieri coerenti con la programmazione regionale definita dal DCA n. 64 del 04.07.2016	8
2	Tempestività degli interventi a seguito della frattura del femore sui pazienti con età $\geq 65$ anni	3
3	Riduzione incidenza dei parti cesarei	3
4	Interventi per l'integrazione territorio-ospedale: attivazione UCCP e AFT	3
5	Interventi per l'integrazione territorio-ospedale: attivazione Case della Salute	3
6	Contenimento della spesa farmaceutica	10
7	Dispositivi Medici	8
8	Riduzione dei tempi di attesa delle prestazioni ambulatoriali	5
9	Riduzione dei tempi di attesa con sovracup	3
10	Gestione attività di acquisto e controllo nei confronti degli erogatori privati di prestazioni	5
11	Verifica del personale delle Aziende soggetto a limitazioni	5
12	Verifica del personale delle Aziende che usufruisce del beneficio della L. 104/1992	
13	Stabilizzazione del personale precario	2
14	Garanzia dei livelli essenziali di assistenza: Trasmissione Flussi Informativi	6
15	Processo di dematerializzazione della ricetta cartacea	5
16	Rispetto degli obiettivi economico-finanziari e di equilibrio di bilancio	15
17	Verifica requisiti accreditamento dei laboratori di Servizio Immunotrasfusionale (SIT)	5
18	Politiche di screening	8
19	Applicazione DCA 84/2016 - Applicazione DCA 10/2015 - Verifica requisiti specifici di accreditamento Strutture di Nefrologia e Dialisi	3
<b>TOTALE</b>		<b>100</b>

Per ciascuno degli obiettivi assegnati sopra indicati nello stesso allegato 1 del piano della performance 2018/2020 sono indicati oltre al referente aziendale per ciascun obiettivo anche gli indicatori necessari per la misurazione e verifica del raggiungimento dell'obiettivo.

Nella tabella di sintesi che segue, sulla base delle attività svolte da ciascun referente aziendale per tali obiettivi, sono indicati i risultati raggiunti rispetto a ciascuno degli obiettivi di cui trattasi.



N°	OBIETTIVO	raggiungimento obiettivo
1	Attuazione della riorganizzazione dei servizi ospedalieri coerenti con la programmazione regionale definita dal DCA n. 64 del 04.07.2016	raggiunto
2	Tempestività degli interventi a seguito della frattura del femore sui pazienti con età ≥ 65 anni	non raggiunto
3	Riduzione incidenza dei parti cesarei	non raggiunto
4	Interventi per l'integrazione territorio-ospedale: attivazione UCCP e AFT	non raggiunto
5	Interventi per l'integrazione territorio-ospedale: attivazione Case della Salute	non raggiunto
6	Contenimento della spesa farmaceutica	non raggiunto
7	Dispositivi Medici	non raggiunto
8	Riduzione dei tempi di attesa delle prestazioni ambulatoriali	parzialmente raggiunto
9	Riduzione dei tempi di attesa con sovracup	parzialmente raggiunto
10	Gestione attività di acquisto e controllo nei confronti degli erogatori privati di prestazioni	raggiunto
11	Verifica del personale delle Aziende soggetto a limitazioni	parzialmente raggiunto
12	Verifica del personale delle Aziende che usufruisce del beneficio della L. 104/1992	
13	Stabilizzazione del personale precario	raggiunto
14	Garanzia dei livelli essenziali di assistenza: Trasmissione Flussi Informativi	parzialmente raggiunto
15	Processo di dematerializzazione della ricetta cartacea	non raggiunto per ospedale
16	Rispetto degli obiettivi economico-finanziari e di equilibrio di bilancio	non raggiunto per l'equilibrio di bilancio
17	Verifica requisiti accreditamento dei laboratori di Servizio Immunotrasfusionale (SIT)	raggiunto
18	Politiche di screening	parzialmente raggiunto
19	Applicazione DCA 84/2016 - Applicazione DCA 10/2015 - Verifica requisiti specifici di accreditamento Strutture di Nefrologia e Dialisi	parzialmente raggiunto
<b>TOTALE</b>		<b>100</b>

## 8.2 Obiettivi prioritari e strategici aziendali

Nell'allegato B) del Piano della performance 2018/2020, adottato con deliberazione n. 52 del 31.01.2018, sono analiticamente indicati gli obiettivi prioritari e strategici aziendali comuni a tutti i Dipartimenti/Macroaree dell'azienda per l'anno 2018.

Per l'individuazione analitica degli obiettivi di cui trattasi si rimanda allo specifico allegato B) del piano della performance 2018/2020.

Qui di seguito in relazione agli obiettivi di cui trattasi, tenuto conto dei risultati raggiunti si riporta per ciascuno obiettivo la sintesi del raggiungimento dell'obiettivo per ciascuna area strategica aziendale e per ciascun dipartimento/macrostruttura dell'azienda.



OBIETTIVO AREA STRATEGICA	RISULTATI RAGGIUNTI	CRITICITA' E OPPORTUNITA' RILEVATE
GOVERNO DEI TEMPI DI ATTESA	In miglioramento rispetto all'anno precedente	-
FLUSSI INFORMATIVI	Risultati raggiunti in ordine a flusso SDO e generale peggioramento degli altri flussi con particolare riferimento ai flussi per la farmaceutica e le attività territoriali	-
RISCHIO CLINICO	In miglioramento rispetto all'anno precedente	-
OBIETTIVI DI PIANO SANITARIO NAZIONALE	Solo parzialmente rendicontati alla Regione	-
GOVERNO DELLA SPESA	Il governo della spesa non è stato tale da garantire l'equilibrio di bilancio Al riguardo si fa rinvio al bilancio consuntivo 2018.	-
PIANO DI RIENTRO PRESIDI OSPEDALIERI SPOKE AZIENDE SANITARIE	(Procedura non avviata dalla regione)	-

### 8.3 Obiettivi operativi generali e specifici assegnati a ciascuno dipartimento/macrostruttura aziendale e relativi budget 2018

Nell'allegato C) del Piano della performance 2018/2020, adottato con deliberazione n. 52 del 31.01.2018, sono analiticamente indicati gli obiettivi operativi generali e specifici assegnati a ciascun dipartimento/macrostruttura aziendale con indicazione dei relativi budget per l'anno 2018.

Per l'individuazione analitica degli obiettivi di cui trattasi si rimanda allo specifico allegato C) del piano della performance 2018/2020.

Più in particolare si fa rinvio agli obiettivi operativi generali e specifici indicati nel piano della performance 2018/2020 e qui di seguito riportati.

- Allegato C1 Dipartimento di prevenzione
- Allegato C2 Distretto sanitario unico aziendale
- Allegato C3 Dipartimenti ospedalieri e dipartimenti misti ospedale-territorio
- Allegato C4 Dipartimento servizi tecnico/amministrativi
- Allegato C5 Dipartimento programmazione e controllo e funzioni di staff

Tenuto conto degli obiettivi operativi generali e specifici assegnati a ciascun dipartimento e macrostruttura aziendale di cui sopra, considerati i risultati raggiunti in termini di prestazioni e attività rese nell'anno 2018 da ciascun dipartimento/macrostruttura, analiticamente riportati nella presente relazione ai precedenti punti 7.1 Attività assistenza ospedaliera, 7.2 Assistenza distrettuale, 7.3 Prevenzione, 7.4 Servizi tecnico-amministrativi e 7.5 Funzioni di staff direzione generale programmazione e controllo.

Tenuto conto, inoltre, del budget assegnato a ciascun dipartimento e macrostruttura aziendale, relativo ai costi diretti, analiticamente indicato nelle tabelle relative a ciascun dipartimento e macrostruttura nel Piano della Performance 2018/2020, a cui si rimanda e complessivamente pari a euro 278.360.658,00 ovviamente al netto dei costi indiretti e generali d'azienda.

Dato atto che tutti gli elementi sopra indicati potranno essere valido ausilio e supportare l'OIV/NAVS dell'ASP nella valutazione di eventuali scostamenti in termini di numero di prestazioni, attività rese e risultati, quindi di verifica del raggiungimento degli obiettivi assegnati per l'anno 2018 ai fini della misurazione e valutazione della performance aziendale 2018.



#### **8.4 Precisazioni in ordine al nuovo sistema regionale di COAN**

Contrariamente a quanto avvenuto per gli anni 2015, 2016 e 2017 nella presente relazione sulla performance 2018 non è riportato il consueto allegato 1) che riportava i dati di costo da contabilità analitica rilevati dal sistema di COAN dell'ASP fino a tutto 2017.

Il medesimo allegato 1) riportava i principali dati di costo per l'anno di riferimento e il confronto con gli anni precedenti riportando i costi per dipartimento/macrostruttura e unità operative ad essi aggregati e articolati per livelli essenziali di assistenza (LEA).

Le cause oggettive che hanno determinato l'impossibilità per la competente UOC Controllo di gestione di allegare alla relazione sulla performance 2018 i dati analitici di costo dei principali fattori produttivi utilizzati distinti per ciascun dipartimento e unità operativa sono derivanti dal fatto che l'esame e la valutazione dei report elaborati dal nuovo sistema di COAN risultano o mancanti o incoerenti o insufficienti ed in parte anche non riconciliabili con i dati di contabilità generale, pertanto è risultato tecnicamente impraticabile la redazione dell'allegato 1) presente nelle relazioni sulla performance degli anni passati che riportava i dati analitici per centri di responsabilità e per centri di costo.

Ragioni e cause di quanto risultano qui di seguito sinteticamente riportate:

- a) Per l'anno 2018 è entrato in vigore il nuovo sistema di COAN disponibile sulla piattaforma informativa SECSISR della Regione Calabria, pertanto l'ASP ha dovuto abbandonare il precedente sistema di COAN già in uso in azienda.
- b) Il nuovo sistema di COAN regionale allo stato non ancora sufficientemente ed efficacemente implementato non consente alla competente struttura aziendale di Controllo di Gestione alcuna elaborazione coerente e razionale di report relativi ai costi dei fattori produttivi utilizzati dai centri di responsabilità e di costo definiti dell'ASP.
- c) Il sistema di COAN presente nella piattaforma informatica regionale, inoltre, a causa della mancata trasmissione dei costi del fattore produttivo "Personale" che solo recentemente risulterebbe fornito alla regione per la relativa implementazione non consente allo stato di rilevare i costi del personale per centro di responsabilità e di costo. E ciò nonostante che con deliberazione n. 480 del 22.10.2018 l'amministrazione ha provveduto nell'ambito del piano triennale dei fabbisogni di personale a ricollocare lo stesso sulla base del nuovo modello organizzativo e di funzionamento definito dal nuovo atto aziendale.
- d) I costi relativi ai fattori produttivi beni e servizi sanitarie e non sanitari non risultano rilevabili in maniera corretta e coerente probabilmente anche a causa della mancata o carente attività di movimentazione carico e scarico dei magazzini e della conseguente valorizzazione delle scorte al 31.12.2018.
- e) Non risulta rilevabili nell'attuale sistema di COAN la individuazione dei costi comuni da ribaltare come di prassi sui correlati centri di responsabilità e di costo.



## 9 RISORSE EFFICIENZA ED ECONOMICITA'

Nel rinviare al documento di bilancio consuntivo 2018 tutti gli aspetti correlabili alle risorse, all'efficienza ed all'economicità, qui di seguito si riporta la sintesi del risultato d'esercizio desumibile dal conto economico consuntivo 2018 e il confronto con l'esercizio 2017 e i relativi scostamenti.

		CONSUNTIVO 2018	CONSUNTIVO 2017	VARIAZIONE+/-
A	Valore della produzione	344.835.466,38	332.886.061,97	11.949.404,41
AA0010	Contributi in c/esercizio	337.216.195,77	317.920.020,40	19.296.175,37
AA0020	Contributi da Regione e Prov. Aut. per quota F.S. regionale	332.020.452,90	313.464.809,15	18.555.643,75
AA0030	da Regione e Prov. Aut. per quota F.S. regionale indistinto	324.392.285,28	305.776.848,83	18.615.436,45
AA0040	da Regione o Prov. Aut. per quota F.S. regionale vincolato	7.628.167,62	7.687.960,32	59.792,70
AA0050	Contributi c/esercizio (EXTRA FONDO)	5.195.742,87	4.452.711,25	743.031,62
AA0060	da Regione o Prov. Aut. (extra fondo)	4.927.887,47	4.157.852,75	770.034,72
AA0070	Contributi da Regione o Prov. Aut. (extra fondo) vincolati			-
AA0080	Contributi da Regione (extra fondo) vincolati	-	24.970,00	24.970,00
AA0100	Contributi da Regione o Prov. Aut. (extra fondo) '- Risorse aggiuntive da bilancio reg a titolo di copertura extra LEA	4.927.887,47	4.132.882,75	795.004,72
AA0110	Contributi da Regione (extra fondo) '- Altro			-
AA0120	Contributi da Aziende sanitarie pubbliche della Regione o Prov. Aut. (extra fondo) vincolati	-	-	-
AA0140	Contributi da altri soggetti pubblici (extra fondo)	267.855,40	294.858,50	27.003,10
AA0150	Contributi da altri soggetti pubblici (extra fondo)	267.855,40	294.858,50	27.003,10
AA0230	Contributi c/esercizio da privati		2.500,00	2.500,00
AA0240	Rettifica contributi c/esercizio per destinazione ad investimenti	- 2.875.742,37	-	2.875.742,37
AA0270	Utilizzo fondi per quote inutilizzate contributi vincolati di esercizi precedenti	-	1.964.640,33	1.964.640,33
AA0280	Utilizzo fondi per quote inutilizzate contributi di esercizi precedenti da Regione o Prov. Aut. per quota F.S. regionale	-	1.964.640,33	1.964.640,33
AA0320	Ricavi per prestazioni sanitarie e sociosanitarie a rilevanza sanitaria	4.323.094,23	8.783.073,85	4.459.979,62
AA0330	Ricavi per prestazioni sanitarie e sociosanitarie a rilevanza sanitaria erogate a soggetti pubblici	3.012.000,00	7.567.000,00	4.555.000,00
AA0340	Prestazioni di ricovero	339.000,00	3.734.000,00	3.395.000,00
AA0350	Prestazioni di specialistica ambulatoriale		2.831.000,00	2.831.000,00
AA0360	Prestazioni di specialistica ambulatoriale	-	842.000,00	842.000,00
AA0370	Prestazioni servizi farmaceutica convenzionata			-
AA0380	Prestazioni di File F	-	61.000,00	61.000,00
AA0400	Prestazioni servizi farmaceutica convenzionata	339.000	-	339.000,00
AA0440	Ricavi per prestaz. sanitarie e sociosanitarie a rilevanza sanitaria erogate ad altri soggetti pubblici	-		-
AA0450	Ricavi per prestaz. sanitarie e sociosanitarie a rilevanza sanitaria erogate a soggetti pubblici Extraregione	2.673.000,00	3.833.000,00	1.160.000,00
AA0460	Prestazioni di ricovero	1.349.000,00	3.125.000,00	1.776.000,00



AA0470	Prestazioni ambulatoriali	163.000,00	308.000,00	-	145.000,00
AA0490	Prestazioni di File F	198.000,00	98.000,00		100.000,00
AA0500	Prestazioni servizi MMG, PLS, Contin. assistenziale Extraregione	119.000,00	72.000,00		47.000,00
AA0510	Prestazioni servizi farmaceutica convenzionata Extraregione	206.000,00	160.000,00		46.000,00
AA0520	Prestazioni termali Extraregione	81.000,00	70.000,00		11.000,00
AA0530	Proventi per cessione sangue ed emoderivati	557.000,00			557.000,00
AA0570	Altre prestazioni sanitarie e sociosanitarie a rilevanza sanitaria non soggette a compensazione Extraregione	-			-
AA0590	Altre prestazioni sanitarie e socio-sanitarie a rilevanza sanitaria non soggette a compensazione Extraregione	-			-
AA0660	Ricavi per prestazioni sanitarie e sociosanitarie a rilevanza sanitaria erogate a privati	398.582,25	342.839,79		55.742,46
AA0670	Proventi per cessione sangue ed emoderivati	912.511,98	873.234,06		39.277,92
AA0680	Ricavi per prestazioni sanitarie erogate in regime di intramoenia	-	-		-
AA0690	Ricavi per prestazioni sanitarie specialistiche ambulatoriali in intramoenia '- (ALPI) '- presso spazi	912.511,98	870.474,06		42.037,92
AA0700	Ricavi per prestazioni sanitarie specialistiche ambulatoriali in intramoenia '- (ALPI) '- presso spazi	-	-		-
AA0710	Ricavi per prestazioni sanitarie in intramoenia				-
AA0730	Ricavi per prestazioni sanitarie intramoenia - Altro				-
AA0750	Concorsi, recuperi e rimborsi	446.013,71	260.507,55		185.506,16
AA0760	Rimborsi assicurativi		3.887,00		3.887,00
AA0770	Concorsi, recuperi e rimborsi da Regione				-
AA0780	Rimborso degli oneri stipendiali del personale dell'azienda in posizione di comando presso la Regione	-			-
AA0800	Concorsi, recuperi e rimborsi da Aziende sanitarie pubbliche della Regione	-			-
AA0830	Altri concorsi, recuperi e rimborsi da parte di Aziende sanitarie pubbliche della Regione	101.720,09	-		101.720,09
AA0840	Concorsi, recuperi e rimborsi da altri soggetti pubblici	267.174,33	229.161,92		38.012,41
AA0850	Concorsi, recuperi e rimborsi da altri soggetti pubblici		-		-
AA0870	Altri concorsi, recuperi e rimborsi per attività tipiche v/Altri Enti Pubblici	267.174,33	229.161,92		38.012,41
AA0880	Altri concorsi, recuperi e rimborsi per attività tipiche v/Altri Enti Pubblici	77.119,29	27.458,63		49.660,66
AA0890	Concorsi, recuperi e rimborsi da privati		-		-
AA0920	Ulteriore Pay-back				-
AA0930	Altri concorsi, recuperi e rimborsi v/privati	77.119,29	27.458,63		49.660,66
AA0940	Altri concorsi, recuperi e rimborsi v/privati	1.589.213,34	1.607.641,88		18.428,54
AA0950	Compartecipazione alla spesa per prestazioni sanitarie (Ticket)	1.588.763,34	1.606.866,88		18.103,54
AA0960	Compartecipazione alla spesa per prestazioni sanitarie '- Ticket sulle prestazioni sanitarie	450,00	775,00		325,00
AA0970	Compartecipazione alla spesa per prestazioni sanitarie '- Ticket sul pronto soccorso	-			-
AA0980	Quota contributi c/capitale imputata all'esercizio	4.035.863,39	2.273.075,18		1.762.788,21
AA0990	Quota imputata all'esercizio dei finanziamenti per investimenti dallo Stato	299.662,63	486.052,01	-	186.389,38



AA1000	Quota imputata all'esercizio dei finanziamenti per investimenti da Regione	3.736.200,76	1.787.023,17	1.949.177,59
AA1060	Altri ricavi e proventi	100.828,31	77.102,78	23.725,53
AA1070	Ricavi per pareri comitato etico su proposte di sperimentazioni cliniche e farmacologiche	28.011,32	31.269,22	-
AA1080	Fitti attivi	15.242,41	14.237,05	3.257,90
AA1090	Altri proventi non sanitari	57.574,58	31.596,51	1.005,36
AZ9999	Totale valore della produzione (A)	344.835.466,38	332.886.061,97	25.978,07
	Costi della produzione	360.911.802,46	342.281.637,00	11.949.404,41
BA0010	Acquisti di beni	50.570.849,96	48.879.389,97	18.630.165,46
BA0020	Acquisti di beni sanitari	49.644.941,62	47.501.791,61	1.691.459,99
BA0030	Prodotti farmaceutici ed emoderivati	23.921.819,53	22.562.440,17	2.143.150,01
BA0040	Medicinali con AIC, ad eccezione di vaccini ed emoderivati di produzione regionale	23.787.231,01	22.424.701,41	1.359.379,36
BA0050	PRODOTTI FARMACEUTICI SENZA AIC	134.588,52	137.738,76	1.362.529,60
BA0060	Emoderivati			3.150,24
BA0070	Sangue ed emocomponenti	458.023,66	338.567,12	-
BA0080	da pubblico (Aziende sanitarie pubbliche della Regione) - Mobilità intraregionale	-		119.456,54
BA0090	da pubblico (Aziende sanitarie pubbliche extra Regione) - Mobilità extraregionale	-		-
BA0100	da altri soggetti	458.023,66	338.567,12	119.456,54
BA0210	Dispositivi medici	9.947.488,26	10.566.016,80	- 618.528,54
BA0220	Dispositivi medici	7.421.409,59	8.609.154,50	- 1.187.744,91
BA0230	DISPOSITIVI MEDICI IMPIANTABILI ATTIVI	1.410.877,37	1.041.842,00	369.035,37
BA0240	Dispositivi medico diagnostici in vitro (IVD)	1.115.201,30	915.020,30	200.181,00
BA0250	Prodotti dietetici	444.073,18	338.252,33	105.820,85
BA0260	Materiali per la profilassi (vaccini)	1.918.330,29	1.655.542,58	262.787,71
BA0270	Prodotti chimici	3.841.183,16	3.671.995,63	169.187,53
BA0280	Materiali e prodotti per uso veterinario	50.788,17	22.759,26	28.028,91
BA0290	Altri beni e prodotti sanitari		5.796,65	- 5.796,65
BA0300	Beni e prodotti sanitari da Aziende sanitarie pubbliche della Regione	9.063.235,37	8.340.421,07	722.814,30
BA0310	Acquisti di beni non sanitari	925.908,34	1.377.598,36	- 451.690,02
BA0320	Prodotti alimentari	3.999,95	31.549,60	- 27.549,65
BA0330	Materiali di guardaroba, di pulizia e di convivenza in genere	294.798,57	344.389,37	- 49.590,80
BA0340	Combustibili, carburanti e lubrificanti	140.260,46	195.278,68	- 55.018,22
BA0350	Supporti informatici e cancelleria	423.172,05	637.932,87	- 214.760,82
BA0360	Materiale per la manutenzione	61.106,09	159.313,75	- 98.207,66
BA0370	Altri beni non sanitari	2.571,22	9.134,09	- 6.562,87
BA0390	Acquisti di servizi	206.000.549,35	195.241.477,69	10.759.071,66
BA0400	Acquisti servizi sanitari	185.765.127,36	174.269.567,09	11.495.560,27
BA0410	Acquisti servizi sanitari per medicina di base	20.895.487,79	21.271.159,84	- 375.672,05
BA0420	'- da convenzione	20.690.487,79	21.104.159,84	- 413.672,05
BA0430	Costi per assistenza MMG	10.710.503,49	11.222.161,74	- 511.658,25
BA0440	Costi per assistenza PLS	3.302.550,01	3.402.172,17	- 99.622,16
BA0450	Costi per assistenza Continuità assistenziale	5.351.662,89	5.207.881,37	143.781,52
BA0460	Altro (medicina dei servizi, psicologi, medici 118,	1.325.771,40	1.271.944,56	53.826,84



BA0480	da pubblico (Aziende sanitarie pubbliche Extraregione) - Mobilità extraregionale	205.000,00	167.000,00	38.000,00
BA0490	Acquisti servizi sanitari per farmaceutica	25.293.413,77	26.699.183,17	- 1.405.769,40
BA0500	'- da convenzione	24.469.413,77	26.235.183,17	- 1.765.769,40
BA0510	da pubblico (Aziende sanitarie pubbliche della Regione)- Mobilità intraregionale	275.000,00	-	275.000,00
BA0520	da pubblico (Extraregione)	549.000,00	464.000,00	85.000,00
BA0530	Acquisti servizi sanitari per assistenza specialistica ambulatoriale	19.104.010,13	18.467.745,95	636.264,18
BA0540	Servizi sanitari per assistenza specialistica da pubblico (Asp/Asl-AO, IRCCS, Policlinici della	4.146.000,00	4.145.000,00	1.000,00
BA0560	da pubblico (Extraregione)	4.046.000,00	3.357.000,00	689.000,00
BA0570	'- da privato '- Medici SUMAI	4.705.576,14	4.687.427,59	18.148,55
BA0580	'- da privato	6.206.433,99	6.278.318,36	- 71.884,37
BA0620	Servizi sanitari per assistenza specialistica da altri privati	6.206.433,99	6.278.318,36	- 71.884,37
BA0640	Acquisti servizi sanitari per assistenza riabilitativa	10.050.681,24	9.105.486,13	945.195,11
BA0670	'- da pubblico (Extraregione) non soggetti a compensazione	501.430,14	511.450,25	- 10.020,11
BA0680	'- da privato (intraregionale)	9.549.251,10	8.593.657,52	955.593,58
BA0700	Acquisti servizi sanitari per assistenza integrativa	4.812.234,11	4.924.925,09	- 112.690,98
BA0730	'- da pubblico (Extraregione)	9.263,86	-	9.263,86
BA0740	'- da privato	4.802.970,25	4.924.925,09	- 121.954,84
BA0750	Acquisti servizi sanitari per assistenza protesica	4.044.944,58	3.695.520,87	349.423,71
BA0770	'- da pubblico (altri soggetti pubbl. della Regione)	5.976,79		5.976,79
BA0790	'- da privato	4.038.967,79	3.695.520,87	343.446,92
BA0800	Acquisti servizi sanitari per assistenza ospedaliera	73.462.529,56	66.918.786,27	6.543.743,29
BA0810	da pubblico (Aziende sanitarie pubbliche della Regione)	15.401.000,00	15.511.000,00	- 110.000,00
BA0830	da pubblico (Extraregione)	23.351.000,00	19.218.000,00	4.133.000,00
BA0840	'- da privato	34.710.529,56	32.189.786,27	2.520.743,29
BA0870	Servizi sanitari per assistenza ospedaliera da Case di Cura private	34.710.529,56	32.189.786,27	2.520.743,29
BA0880	Servizi sanitari per assistenza ospedaliera da altri privati			-
BA0900	Acquisto prestazioni di psichiatria residenziale e semiresidenziale	3.537.475,82	4.077.645,22	- 540.169,40
BA0940	'- da privato (intraregionale)	3.537.475,82	4.077.645,22	- 540.169,40
BA0960	Acquisto prestazioni di distribuzione farmaci File F	5.624.963,79	3.949.240,88	1.675.722,91
BA0970	da pubblico (Aziende sanitarie pubbliche della Regione) - Mobilità intraregionale	2.481.000,00	1.484.000,00	997.000,00
BA0990	da pubblico (Extraregione)	2.054.000,00	1.649.000,00	405.000,00
BA1000	'- da privato (intraregionale)	1.040.963,79	816.240,88	224.722,91
BA1030	Acquisto prestazioni termali in convenzione	49.000,00	49.000,00	-
BA1060	da pubblico (Extraregione)	49.000,00	49.000,00	-
BA1090	Acquisto prestazioni di trasporto sanitario	828.062,81	740.136,86	87.925,95
BA1100	'- da pubblico (Aziende sanitarie pubbliche della Regione) '- Mobilità intraregionale	100,00		100,00
BA1120	da pubblico (Extraregione)	141.000,00	112.000,00	29.000,00
BA1130	'- da privato	686.962,81	628.136,86	58.825,95
BA1140	Acquisto prestazioni Socio'-Sanitarie a rilevanza sanitaria	14.959.654,17	12.403.053,66	2.556.600,51



BA1160	'- da pubblico (altri soggetti pubblici della Regione)	154.951,63	145.207,63	9.744,00
BA1170	'- da pubblico (Extraregione) non soggette a compensazione	210.070,44	309.955,07	- 99.884,63
BA1180	'- da privato (intraregionale)	14.594.632,10	11.947.890,96	2.646.741,14
BA1200	Compartecipazione al personale per att. libero <sup>1</sup> -prof. (intramoenia)	748.690,04	639.802,69	108.887,35
BA1220	Compartecipazione al personale per A.L.P.I. in regime ambulatoriale e in spazi interni	747.171,82	602.363,25	144.808,57
BA1230	Compartecipazione al personale per A.L.P.I. in regime ambulatoriale presso spazi esterni	1.518,22	-	1.518,22
BA1240	Compartecipazione al personale per att. libero professionale intramoenia - Consulenze (ex art. 55 c.1 lett. c), d) ed	-	37.439,44	- 37.439,44
BA1260	Compartecipazione al personale per att. libero professionale intramoenia - Altro	-	-	-
BA1270	Compartecipazione al personale per att. libero professionale intramoenia - Altro (Aziende sanitarie pubbliche della Regione)	-	-	-
BA1280	Rimborsi, assegni e contributi sanitari	636.974,99	659.262,59	- 22.287,60
BA1290	Contributi ad associazioni di volontariato	199.109,76	275.591,80	- 76.482,04
BA1300	Altri rimborsi, assegni e contributi	156.790,47	88.990,24	67.800,23
BA1330	Altri rimborsi, assegni e contributi	281.074,76	294.680,55	- 13.605,79
BA1350	Consulenze, Collaborazioni, Interinale e altre prestazioni di lavoro sanitarie e sociosanitarie	151.066,99	179.159,60	- 28.092,61
BA1380	Consulenze, Collaborazioni, Interinale e altre prestazioni di lavoro sanitarie e socios. da privato	151.066,99	179.159,60	- 28.092,61
BA1400	Altre consulenze sanitarie e sociosanitarie da privato	71.928,73	63.122,41	8.806,32
BA1440	Altre collaborazioni e prestazioni di lavoro <sup>1</sup> - area sanitaria	79.138,26	116.037,19	- 36.898,93
BA1490	Altri servizi sanitari e sociosanitari a rilevanza sanitaria	1.614.937,57	489.458,27	1.125.479,30
BA1500	Altri servizi sanitari e sociosanitari a rilevanza sanitaria da pubblico <sup>1</sup> - Aziende sanitarie pubbliche della Regione	23.741,51	54.558,61	- 30.817,10
BA1520	Altri servizi sanitari e sociosanitari a rilevanza sanitaria da pubblico (Extraregione)	27.423,58	16.713,66	10.709,92
BA1530	Altri servizi sanitari da privato	728.772,48	418.186,00	310.586,48
BA1540	Costi per servizi sanitari - Mobilità internazionale passiva	835.000,00	-	835.000,00
BA1560	Acquisti di servizi non sanitari	20.235.421,99	20.971.910,60	- 736.488,61
BA1570	Servizi non sanitari	19.960.659,07	20.635.636,92	- 674.977,85
BA1580	Lavanderia	479.494,25	611.296,94	- 131.802,69
BA1590	Pulizia	2.703.942,49	2.982.202,05	- 278.259,56
BA1600	Mensa	1.656.802,90	1.572.201,61	84.601,29
BA1610	Riscaldamento	459.168,17	172.640,19	286.527,98
BA1620	Elaborazione dati	410.660,25	359.949,70	50.710,55
BA1630	Servizi trasporti (non sanitari)	35.363,49	80.557,51	- 45.194,02
BA1640	Smaltimento rifiuti	264.736,22	264.542,82	193,40
BA1650	Utenze telefoniche	119.278,46	128.052,76	- 8.774,30
BA1660	Utenze elettricità'	1.195.182,01	1.072.929,54	122.252,47
BA1670	Altre utenze	303.237,40	-	303.237,40
BA1680	Premi di assicurazione	4.227.473,34	4.184.457,92	43.015,42
BA1690	Premi di assicurazione R.C. professionale	3.949.998,55	3.949.998,55	-
BA1700	Premi di assicurazione <sup>1</sup> - Altri premi assicurativi	277.474,79	234.459,37	43.015,42



BA1710	Altri servizi non sanitari	8.105.320,09	9.206.805,88	- 1.101.485,79
BA1740	Altri servizi non sanitari da privato	8.105.320,09	9.206.805,88	- 1.101.485,79
BA1750	Consulenze, Collaborazioni, Interinale e altre prestazioni di lavoro non sanitarie	224.557,65	266.011,63	- 41.453,98
BA1760	Consulenze non sanitarie da Aziende sanitarie pubbliche della Regione			-
BA1780	Consulenze, Collaborazioni, Interinale e altre prestazioni di lavoro non sanitarie da privato	224.557,65	266.011,63	- 41.453,98
BA1790	Consulenze non sanitarie da privato		20.329,97	- 20.329,97
BA1830	Altre collaborazioni e prestazioni di lavoro '- area non sanitaria	224.557,65	245.681,66	- 21.124,01
BA1840	Rimborso oneri stipendiali del personale non sanitario in comando			-
BA1860	Rimborso oneri stipendiali personale non sanitario in comando da Regione, soggetti pubblici e da Università			-
BA1880	Formazione (esternalizzata e non)	50.205,27	70.262,05	- 20.056,78
BA1890	Formazione (esternalizzata e non) da pubblico	42.709,77	61.768,86	- 19.059,09
BA1900	Formazione (esternalizzata e non) da privato	7.495,50	8.493,19	- 997,69
BA1910	Manutenzione e riparazione (ordinaria esternalizzata)	1.734.293,95	1.904.395,18	- 170.101,23
BA1920	Manutenzione e riparazione ai fabbricati e loro pertinenze	132.327,45	51.955,51	80.371,94
BA1930	Manutenzione e riparazione agli impianti e macchinari	28.643,01	16.685,38	11.957,63
BA1940	Manutenzione e riparazione alle attrezzature sanitarie e scientifiche	784.812,22	1.298.625,73	- 513.813,51
BA1950	Manutenzione e riparazione ai mobili e arredi			-
BA1960	Manutenzione e riparazione agli automezzi	79.344,47	44.891,09	34.453,38
BA1970	Altre manutenzioni e riparazioni	709.166,80	492.237,47	216.929,33
BA1990	Godimento di beni di terzi	3.028.565,10	2.935.559,74	93.005,36
BA2000	Fitti passivi	856.524,89	816.393,50	40.131,39
BA2010	Canoni di noleggio	2.172.040,21	2.119.166,24	52.873,97
BA2020	Canoni di noleggio '- area sanitaria	2.171.723,01	2.108.307,17	63.415,84
BA2030	Canoni di noleggio - area non sanitaria	317,20	10.859,07	- 10.541,87
BA2080	Totale Costo del personale	89.338.910,37	87.784.142,05	1.554.768,32
BA2090	Personale del ruolo sanitario	70.725.767,23	71.087.191,42	- 361.424,19
BA2100	Costo del personale dirigente ruolo sanitario	41.518.740,35	42.200.129,89	- 681.389,54
BA2110	Costo del personale dirigente medico	37.805.044,86	38.402.546,96	- 597.502,10
BA2120	Costo del personale dirigente medico '- tempo indeterminato	35.950.281,84	34.219.907,29	1.730.374,55
BA2130	Costo del personale dirigente medico '- tempo determinato	1.854.763,02	4.182.639,67	- 2.327.876,65
BA2150	Costo del personale dirigente non medico	3.713.695,49	3.797.582,93	- 83.887,44
BA2160	Costo del personale dirigente non medico '- tempo indeterminato	3.501.716,87	3.370.539,62	131.177,25
BA2170	Costo del personale dirigente non medico '- tempo determinato	211.978,62	427.043,31	- 215.064,69
BA2190	Costo del personale comparto ruolo sanitario	29.207.026,88	28.887.061,53	319.965,35
BA2200	Costo del personale comparto ruolo sanitario '- tempo indeterminato	27.813.287,10	26.890.281,15	923.005,95
BA2210	Costo del personale comparto ruolo sanitario '- tempo determinato	1.393.739,78	1.996.780,38	- 603.040,60
BA2230	Personale del ruolo professionale	639.418,80	669.909,17	- 30.490,37
BA2240	Costo del personale dirigente ruolo professionale	600.461,12	629.599,66	- 29.138,54



BA2250	Costo del personale dirigente ruolo professionale '- tempo indeterminato	600.461,12	629.599,66	-	29.138,54
BA2280	Costo del personale comparto ruolo professionale	38.957,68	40.309,51	-	1.351,83
BA2290	Costo del personale comparto ruolo professionale '- tempo indeterminato	38.957,68	40.309,51	-	1.351,83
BA2300	Costo del personale comparto ruolo professionale - tempo determinato	-	-	-	-
BA2320	Personale del ruolo tecnico	9.811.633,35	7.923.086,54	-	1.888.546,81
BA2330	Costo del personale dirigente ruolo tecnico	299.446,01	282.376,16	-	17.069,85
BA2340	Costo del personale dirigente ruolo tecnico '- tempo indeterminato	299.446,01	282.376,16	-	17.069,85
BA2370	Costo del personale comparto ruolo tecnico	9.512.187,34	7.640.710,38	-	1.871.476,96
BA2380	Costo del personale comparto ruolo tecnico '- tempo indeterminato	9.512.187,34	7.640.710,38	-	1.871.476,96
BA2390					-
BA2400					-
BA2410	Personale del ruolo amministrativo	8.162.090,99	8.103.954,92	-	58.136,07
BA2420	Costo del personale dirigente ruolo amministrativo	1.548.073,27	850.788,79	-	697.284,48
BA2430	Costo del personale dirigente ruolo amministrativo '- tempo indeterminato	1.548.073,27	850.788,79	-	697.284,48
BA2460	Costo del personale comparto ruolo amministrativo	6.614.017,72	7.253.166,13	-	639.148,41
BA2470	Costo del personale comparto ruolo amministrativo '- tempo indeterminato	6.575.151,93	7.215.398,75	-	640.246,82
BA2480	Costo del personale comparto ruolo amministrativo '- tempo determinato	38.865,79	37.767,38	-	1.098,41
BA2500	Oneri diversi di gestione	1.676.496,76	2.048.101,72	-	371.604,96
BA2510	Imposte e tasse (escluso Irap e Ires)	250.127,94	287.282,08	-	37.154,14
BA2520				-	-
BA2530	Altri oneri diversi di gestione	1.426.368,82	1.760.819,64	-	334.450,82
BA2540	Indennità, rimborso spese e oneri sociali per gli Organi Direttivi e Collegio Sindacale	436.096,21	421.998,73	-	14.097,48
BA2550	Altri oneri diversi di gestione	990.272,61	1.338.820,91	-	348.548,30
BA2560	Totale ammortamenti	4.035.863,37	2.273.075,18	-	1.762.788,19
BA2570	Ammortamenti delle immobilizzazioni immateriali	173.031,11	34.195,43	-	138.835,68
BA2580	Ammortamenti delle immobilizzazioni materiali	3.862.832,26	2.238.879,75	-	1.623.952,51
BA2590	Ammortamento dei fabbricati	523.976,33	539.188,89	-	15.212,56
BA2600	Ammortamenti fabbricati non strumentali (disponibili)	-	-	-	-
BA2610	Ammortamenti fabbricati strumentali (indisponibili)	523.976,33	539.188,89	-	15.212,56
BA2620	Ammortamenti delle altre immobilizzazioni materiali	3.338.855,93	1.699.690,86	-	1.639.165,07
BA2630	Svalutazione delle immobilizzazioni e dei crediti		1.430.297,68	-	1.430.297,68
BA2650	Svalutazione dei crediti		1.430.297,68	-	1.430.297,68
BA2660	Variazione delle rimanenze	- 203.129,73	- 3.391.802,21	-	3.188.672,48
BA2670	Variazione rimanenze sanitarie	- 100.544,33	- 3.269.369,50	-	3.168.825,17
BA2680	Variazione rimanenze non sanitarie	- 102.585,40	- 122.432,71	-	19.847,31
BA2690	Accantonamenti dell'esercizio	4.729.403,33	3.177.000,00	-	1.552.403,33
BA2700	Accantonamenti per rischi	1.650.000,00	1.200.000,00	-	450.000,00
BA2720	Accantonamenti per contenzioso personale dipendente	150.000,00	400.000,00	-	250.000,00
BA2740	Accantonamenti per copertura diretta dei rischi (autoassicurazione)	1.500.000,00	800.000,00	-	700.000,00







EA0190	Insussistenze attive v/terzi relative al personale		3.190.669,39	-	3.190.669,39
EA0210	Insussistenze attive v/terzi relative alle convenzioni per la specialistica	-	937,50	-	937,50
EA0220	Insussistenze attive v/terzi relative all'acquisto prestaz. Sanitarie da operatori accreditati	-	418,58	-	418,58
EA0230	Insussistenze attive v/terzi relative all'acquisto di beni e servizi	-	4.667.242,18	3.703,87	- 4.670.946,05
EA0240	Altre Insussistenze attive v/terzi	-	609.039,50	3.863.142,68	- 4.472.182,18
EA0260	Oneri straordinari		4.893.118,68	1.771.561,62	3.121.557,06
EA0280	Altri oneri straordinari		4.893.118,68	1.771.561,62	3.121.557,06
EA0310	Sopravvenienze passive		4.892.620,55	1.767.875,43	3.124.745,12
EA0320	Sopravvenienze passive v/Aziende sanitarie pubbliche della Regione			18.507,15	- 18.507,15
EA0340	Altre sopravvenienze passive v/Aziende sanitarie pubbliche della Regione	-		18.507,15	- 18.507,15
EA0350	Sopravvenienze passive v/terzi	4.892.620,55	1.749.368,28		3.143.252,27
EA0370	Sopravvenienze passive v/terzi relative al personale	-	289.647,88	-	289.647,88
EA0380	Soprav. passive v/terzi relative al personale '- dirigenza medica	-	173.289,95	-	173.289,95
EA0390	Soprav. passive v/terzi relative al personale '- dirigenza non medica	-	6.520,20	-	6.520,20
EA0400	Soprav. passive v/terzi relative al personale '- comparto	-	109.837,73	-	109.837,73
EA0410	Sopravvenienze passive v/terzi relative alle convenzioni con medici di base	38.342,72	46.308,45	-	7.965,73
EA0420	Sopravvenienze passive v/terzi relative alle convenzioni per la specialistica	2.774.131,18	46.663,24		2.727.467,94
EA0430	Sopravvenienze passive v/terzi relative all'acquisto prestaz. sanitarie da operatori accreditati	401.073,33		-	401.073,33
EA0440	Sopravvenienze passive v/terzi relative all'acquisto di beni e servizi	1.075.143,75	168.507,81		906.635,94
EA0450	Altre sopravvenienze passive v/terzi	603.929,57	1.198.240,90	-	594.311,33
EA0460	Insussistenze passive	498,13	3.686,19	-	3.188,06
EA0480	Insussistenze passive v/terzi	498,13	3.686,19	-	3.188,06
EA0540	Insussistenze passive v/terzi relative all'acquisto di beni e servizi	-			-
EA0550	Altre Insussistenze passive v/terzi	498,13		-	498,13
EA0560	Altre Insussistenze passive v/terzi		3.686,19	-	3.686,19
EZ9999	Totale proventi e oneri straordinari (E)				-
XA0000	Risultato prima delle imposte (A - B +/- C +/- D +/- E)	-	9.924.067,23	-	9.924.067,23
	Imposte e tasse				-
Y	IRAP				-
YA0010	IRAP	6.385.936,57	6.655.252,69	-	269.316,12
YA0020	IRAP relativa a personale dipendente	5.706.117,33	5.970.732,32	-	264.614,99
YA0030	IRAP relativa a collaboratori e personale assimilato a lavoro dipendente	600.437,77	620.792,22	-	20.354,45
YA0040	IRAP relativa ad attività di libera professione (intramoenia)	79.381,47	63.728,15		15.653,32
YZ9999		6.354.660,57	6.655.252,69	-	300.592,12
ZZ9999		<b>- 31.567.929,71</b>	<b>- 18.694.145,14</b>	<b>-</b>	<b>12.873.784,57</b>



## **RELAZIONE ANNUALE SULLA PERFORMANCE 2018**

### **ALLEGATO A)**

### **ATTIVITÀ DI RICOVERO ANALITICA PER U.O. E ANALISI APPROPRIATEZZA RICOVERI**



**PRESIDIO OSPEDALIERO CROTONE**

**Disciplina: CARDIOLOGIA - cod. 08**

note	regime	DRG	tipo	descrizione DRG	numero casi	importo
dpcm 12/01/2017	ordinario	019	m	malattie dei nervi cranici e periferici senza cc	1	1.210,00
setting ambul. apa-pac	ordinario	133	m	aterosclerosi senza cc	11	10.988,00
setting ambul. apa-pac	ordinario	134	m	ipertensione	48	48.758,00
dpcm 12/01/2017	ordinario	139	m	aritmia e alterazioni della conduzione cardiaca senza cc	32	24.607,00
setting ambul. apa-pac	ordinario	142	m	sincope e collasso senza cc	5	4.224,00
setting ambul. apa-pac	ordinario	183	m	esofagite, gastroenterite e miscelanea di malattie dell'apparato digerente, et	1	959,00
	ordinario	078	m	embolia polmonare	21	85.323,00
	ordinario	110	c	interventi maggiori sul sistema cardiovascolare con cc	1	14.208,00
	ordinario	117	c	revisione del pacemaker cardiaco, eccetto sostituzione	7	24.829,00
	ordinario	118	c	sostituzione di pacemaker cardiaco	3	9.341,00
	ordinario	121	m	malattie cardiovascolari con infarto miocardico acuto e complicanze maggiori, d	22	114.188,00
	ordinario	122	m	malattie cardiovascolari con infarto miocardico acuto senza complicanze maggior	32	104.352,00
	ordinario	126	m	endocardite acuta e subacuta	4	42.292,00
	ordinario	127	m	insufficienza cardiaca e shock	218	679.936,00
	ordinario	128	m	tromboflebite delle vene profonde	1	2.315,00
	ordinario	129	m	arresto cardiaco senza causa apparente	2	-
	ordinario	130	m	malattie vascolari periferiche con cc	2	6.616,00
	ordinario	132	m	aterosclerosi con cc	17	41.668,00
	ordinario	135	m	malattie cardiache congenite e valvolari, età > 17 anni con cc	6	17.778,00
	ordinario	136	m	malattie cardiache congenite e valvolari, età > 17 anni senza cc	4	8.292,00
	ordinario	138	m	aritmia e alterazioni della conduzione cardiaca con cc	20	50.084,00
	ordinario	140	m	angina pectoris	21	36.278,00
	ordinario	141	m	sincope e collasso con cc	10	23.930,00
	ordinario	143	m	dolore toracico	47	60.888,00
	ordinario	144	m	altre diagnosi relative all'apparato circolatorio con cc	14	57.508,00
	ordinario	145	m	altre diagnosi relative all'apparato circolatorio senza cc	17	35.242,00
	ordinario	203	m	neoplasie maligne dell'apparato epatobiliare o del pancreas	1	4.085,00
	ordinario	240	m	malattie del tessuto connettivo con cc	1	4.147,00
	ordinario	297	m	disturbi della nutrizione e miscelanea di disturbi del metabolismo, età > 17 a	1	1.758,00
	ordinario	316	m	insufficienza renale	2	10.426,00
	ordinario	420	m	febbre di origine sconosciuta, età > 17 anni senza cc	1	2.086,00
	ordinario	442	c	altri interventi chirurgici per traumatismo con cc	1	9.945,00
	ordinario	515	c	impianto di defibrillatore cardiaco senza cateterismo cardiaco	37	622.969,00
	ordinario	518	c	interventi sul sistema cardiovascolare per via percutanea senza inserzione di s	27	110.107,00
	ordinario	551	c	impianto di pacemaker cardiaco permanente con diagnosi cardiovascolare maggiore	7	69.105,00
	ordinario	552	c	altro impianto di pacemaker cardiaco permanente senza diagnosi cardiovascolare	48	226.605,00
	ordinario	555	c	interventi sul sistema cardiovascolare per via percutanea con diagnosi cardiova	6	52.920,00
	ordinario	576	m	setticemia senza ventilazione meccanica ≥ 96 ore, età > 17 anni	2	11.646,00
totale disciplina					701	2.631.613,00
prestazioni afferenti al setting assistenziale ambulatoriale apa-pac					65	9,27%
drg ad alto rischio di non appropriatezza se erogate in regime di ricovero ordinario					33	4,71%

n.b. dalla valutazione sull'appropriatezza dei ricoveri nell'u.o. sono stati rilevati n. 65 casi afferenti a drg trasferiti al setting ambulatoriale di apa-pac e n. 33 casi afferenti a drg ad alto rischio di non appropriatezza in regime di degenza ordinaria



disciplina: chirurgia generale - cod. 09						
note	regime	drg	tipo	descrizione drg	numero casi	importo
dpcm 12/01/2017	ordinario	047	m	altre malattie dell'occhio, età > 17 anni senza cc	1	1.051,00
dpcm 12/01/2017	ordinario	073	m	altre diagnosi relative a orecchio, naso, bocca e gola, età > 17 anni	1	1.186,00
dpcm 12/01/2017	ordinario	088	m	malattia polmonare cronica ostruttiva	2	3.200,00
dpcm 12/01/2017	ordinario	189	m	altre diagnosi relative all'apparato digerente, età > 17 anni senza cc	52	32.507,00
dpcm 12/01/2017	ordinario	249	m	assistenza riabilitativa per malattie del sistema muscolo-scheletrico e del tes	1	1.209,00
dpcm 12/01/2017	ordinario	254	m	fratture, distorsioni, stiramenti e lussazioni di braccio, gamba, eccetto piede	1	773,00
dpcm 12/01/2017	ordinario	256	m	altre diagnosi del sistema muscolo-scheletrico e del tessuto connettivo	3	2.117,00
dpcm 12/01/2017	ordinario	323	m	calcolosi urinaria con cc e/o litotripsia mediante ultrasuoni	1	1.372,00
dpcm 12/01/2017	ordinario	332	m	altre diagnosi relative a rene e vie urinarie, età > 17 anni senza cc	1	196,00
dpcm 12/01/2017	ordinario	340	c	interventi sul testicolo non per neoplasie maligne, età < 18 anni	1	1.199,00
dpcm 12/01/2017	ordinario	352	m	altre diagnosi relative all'apparato riproduttivo maschile	1	781,00
dpcm 12/01/2017	ordinario	404	m	linfoma e leucemia non acuta senza cc	1	461,00
	ordinario	014	m	emorragia intracranica o infarto cerebrale	3	11.673,00
	ordinario	029	m	stato stuporoso e coma di origine traumatica, coma < 1 ora, età > 17 anni senza	2	6.360,00
	ordinario	031	m	commozione cerebrale, età > 17 anni con cc	1	3.087,00
	ordinario	032	m	commozione cerebrale, età > 17 anni senza cc	15	23.810,00
	ordinario	066	m	epistassi	1	1.575,00
	ordinario	072	m	traumatismi e deformità del naso	6	11.118,00
	ordinario	080	m	infezioni e infiammazioni respiratorie, età > 17 anni senza cc	1	199,00
	ordinario	083	m	traumi maggiori del torace con cc	2	5.238,00
	ordinario	084	m	traumi maggiori del torace senza cc	12	16.266,00
	ordinario	086	m	versamento pleurico senza cc	1	2.867,00
	ordinario	087	m	edema polmonare e insufficienza respiratoria	2	7.896,00
	ordinario	090	m	polmonite semplice e pleurite, età > 17 anni senza cc	1	2.291,00
	ordinario	094	m	pneumotorace con cc	3	9.795,00
	ordinario	095	m	pneumotorace senza cc	15	27.270,00
	ordinario	097	m	bronchite e asma, età > 17 anni senza cc	1	197,00
	ordinario	100	m	segni e sintomi respiratori senza cc	1	1.484,00
	ordinario	101	m	altre diagnosi relative all'apparato respiratorio con cc	2	5.332,00
	ordinario	102	m	altre diagnosi relative all'apparato respiratorio senza cc	8	9.277,00
	ordinario	120	c	altri interventi sull'apparato circolatorio	1	6.876,00
	ordinario	126	m	endocardite acuta e subacuta	1	10.573,00
	ordinario	129	m	arresto cardiaco senza causa apparente	6	17.006,00
	ordinario	130	m	malattie vascolari periferiche con cc	2	3.545,00
	ordinario	143	m	dolore toracico	1	1.399,00
	ordinario	145	m	altre diagnosi relative all'apparato circolatorio senza cc	1	2.097,00
	ordinario	146	c	resezione rettale con cc	3	35.996,00
	ordinario	147	c	resezione rettale senza cc	4	29.900,00
	ordinario	149	c	interventi maggiori su intestino crasso e tenue senza cc	24	174.177,00
	ordinario	150	c	lisi di aderenze peritoneali con cc	1	7.577,00
	ordinario	151	c	lisi di aderenze peritoneali senza cc	14	61.292,00
	ordinario	152	c	interventi minori su intestino crasso e tenue con cc	1	6.051,00



**Dipartimento Programmazione e Controllo**  
**- Unità Operativa Controllo di Gestione -**

ordinario	155	c	interventi su esofago, stomaco e duodeno, età > 17 anni senza cc	9	59.094,00
ordinario	159	c	interventi per ernia, eccetto inguinale e femorale, età > 17 anni con cc	1	4.892,00
ordinario	161	c	interventi per ernia inguinale e femorale, età > 17 anni con cc	3	12.450,00
ordinario	164	c	appendicectomia con diagnosi principale complicata con cc	1	5.735,00
ordinario	165	c	appendicectomia con diagnosi principale complicata senza cc	7	24.598,00
ordinario	166	c	appendicectomia con diagnosi principale non complicata con cc	1	3.751,00
ordinario	167	c	appendicectomia con diagnosi principale non complicata senza cc	9	23.040,00
ordinario	170	c	altri interventi sull'apparato digerente con cc	5	37.054,00
ordinario	171	c	altri interventi sull'apparato digerente senza cc	6	26.988,00
ordinario	172	m	neoplasie maligne dell'apparato digerente con cc	7	31.850,00
ordinario	173	m	neoplasie maligne dell'apparato digerente senza cc	13	33.332,00
ordinario	174	m	emorragia gastrointestinale con cc	9	29.853,00
ordinario	175	m	emorragia gastrointestinale senza cc	59	104.806,00
ordinario	176	m	ulcera peptica complicata	2	6.460,00
ordinario	178	m	ulcera peptica non complicata senza cc	5	11.345,00
ordinario	179	m	malattie infiammatorie dell'intestino	7	22.652,00
ordinario	180	m	occlusione gastrointestinale con cc	10	23.184,00
ordinario	181	m	occlusione gastrointestinale senza cc	44	63.210,00
ordinario	182	m	esofagite, gastroenterite e miscelanea di malattie dell'apparato digerente, et	31	58.471,00
ordinario	185	m	malattie dei denti e del cavo orale, eccetto estrazione e riparazione, età > 17	6	10.524,00
ordinario	188	m	altre diagnosi relative all'apparato digerente, età > 17 anni con cc	5	16.075,00
ordinario	191	c	interventi su pancreas, fegato e di shunt con cc	1	13.929,00
ordinario	192	c	interventi su pancreas, fegato e di shunt senza cc	1	9.558,00
ordinario	197	c	colecistectomia eccetto laparoscopica senza esplorazione del dotto biliare comu	2	17.192,00
ordinario	198	c	colecistectomia eccetto laparoscopica senza esplorazione del dotto biliare comu	5	26.465,00
ordinario	199	c	procedure diagnostiche epatobiliari per neoplasie maligne	2	13.804,00
ordinario	200	c	procedure diagnostiche epatobiliari non per neoplasie maligne	1	7.535,00
ordinario	202	m	cirrosi e epatite alcolica	1	4.013,00
ordinario	203	m	neoplasie maligne dell'apparato epatobiliare o del pancreas	14	53.419,00
ordinario	204	m	malattie del pancreas eccetto neoplasie maligne	66	202.516,00
ordinario	205	m	malattie del fegato eccetto neoplasie maligne, cirrosi, epatite alcolica con cc	3	11.280,00
ordinario	207	m	malattie delle vie biliari con cc	18	69.428,00
ordinario	226	c	interventi sui tessuti molli con cc	1	12.706,00
ordinario	236	m	fratture dell'anca e della pelvi	2	4.556,00
ordinario	253	m	fratture, distorsioni, stiramenti e lussazioni di braccio, gamba, eccetto piede	1	2.429,00
ordinario	257	c	mastectomia totale per neoplasie maligne con cc	1	3.948,00
ordinario	259	c	mastectomia subtotale per neoplasie maligne con cc	1	20.285,00
ordinario	260	c	mastectomia subtotale per neoplasie maligne senza cc	4	9.416,00
ordinario	272	m	malattie maggiori della pelle con cc	1	3.221,00
ordinario	277	m	cellulite, età > 17 anni con cc	1	3.353,00
ordinario	278	m	cellulite, età > 17 anni senza cc	5	4.825,00
ordinario	280	m	traumi della pelle, del tessuto sottocutaneo e della mammella, età > 17 anni co	11	23.124,00
ordinario	316	m	insufficienza renale	1	590,00



	ordinario	321	m	infezioni del rene e delle vie urinarie, età > 17 anni senza cc	6	7.934,00
	ordinario	331	m	altre diagnosi relative a rene e vie urinarie, età > 17 anni con cc	1	3.379,00
	ordinario	359	c	interventi su utero e annessi non per neoplasie maligne senza cc	1	3.027,00
	ordinario	366	m	neoplasie maligne apparato riproduttivo femminile con cc	1	4.158,00
	ordinario	368	m	infezioni dell'apparato riproduttivo femminile	1	1.722,00
	ordinario	392	c	splenectomia, età > 17 anni	1	6.624,00
	ordinario	394	c	altri interventi sugli organi emopoietici	2	3.174,00
	ordinario	414	m	altre alterazioni mieloproliferative e neoplasie poco differenziate senza cc	1	2.876,00
	ordinario	420	m	febbre di origine sconosciuta, età > 17 anni senza cc	1	2.086,00
	ordinario	421	m	malattie di origine virale, età > 17 anni	1	221,00
	ordinario	445	m	traumatismi, età > 17 anni senza cc	7	11.096,00
	ordinario	450	m	avvelenamenti ed effetti tossici dei farmaci, età > 17 anni senza cc	3	1.678,00
	ordinario	453	m	complicazioni di trattamenti senza cc	4	10.581,00
	ordinario	461	c	intervento con diagnosi di altro contatto con i servizi sanitari	7	34.468,00
	ordinario	468	c	intervento chirurgico esteso non correlato con la diagnosi principale	5	50.790,00
	ordinario	477	c	intervento chirurgico non esteso non correlato con la diagnosi principale	1	1.931,00
	ordinario	486	c	altri interventi chirurgici per traumatismi multipli rilevanti	1	19.289,00
	ordinario	487	m	altri traumatismi multipli rilevanti	2	11.118,00
	ordinario	493	c	colecistectomia laparoscopica senza esplorazione del dotto biliare comune con c	2	10.794,00
	ordinario	494	c	colecistectomia laparoscopica senza esplorazione del dotto biliare comune senza	50	141.700,00
	ordinario	511	m	ustioni non estese senza cc o trauma significativo	1	357,00
	ordinario	567	c	interventi su esofago, stomaco e duodeno, età > 17 anni con cc con diagnosi gas	5	68.560,00
	ordinario	568	c	interventi su esofago, stomaco e duodeno, età > 17 anni con cc senza diagnosi g	6	74.508,00
	ordinario	569	c	interventi maggiori su intestino crasso e tenue con cc con diagnosi gastrointes	25	344.825,00
	ordinario	570	c	interventi maggiori su intestino crasso e tenue con cc senza diagnosi gastroint	6	67.908,00
	ordinario	571	m	malattie maggiori dell'esofago	5	16.960,00
	ordinario	572	m	malattie gastrointestinali maggiori e infezioni peritoneali	2	6.968,00
	ordinario	578	m	malattie infettive e parassitarie con intervento chirurgico	1	18.314,00
	ordinario	579	m	infezioni post-operatorie o post-traumatiche con intervento chirurgico	1	9.163,00
setting ambul. apa-pac	ordinario	131	m	malattie vascolari periferiche senza cc	2	1.374,00
setting ambul. apa-pac	ordinario	142	m	sincope e collasso senza cc	1	208,00
setting ambul. apa-pac	ordinario	158	c	interventi su ano e stoma senza cc	17	18.931,00
setting ambul. apa-pac	ordinario	183	m	esofagite, gastroenterite e miscelanea di malattie dell'apparato digerente, et	214	160.726,00
setting ambul. apa-pac	ordinario	208	m	malattie delle vie biliari senza cc	100	118.928,00
setting ambul. apa-pac	ordinario	243	m	affezioni mediche del dorso	6	7.394,00
setting ambul. apa-pac	ordinario	270	c	altri interventi su pelle, tessuto sottocutaneo e mammella senza cc	2	2.324,00
setting ambul. apa-pac	ordinario	281	m	traumi della pelle, del tessuto sottocutaneo e della mammella, età > 17 anni se	95	64.843,00
setting ambul. apa-pac	ordinario	282	m	traumi della pelle, del tessuto sottocutaneo e della mammella, età < 18 anni	1	837,00
setting ambul. apa-pac	ordinario	284	m	malattie minori della pelle senza cc	1	



						728,00
setting ambul. apa-pac	ordinario	294	m	diabete, età > 35 anni	2	1.627,00
setting ambul. apa-pac	ordinario	324	m	calcolosi urinaria senza cc	10	7.034,00
setting ambul. apa-pac	ordinario	326	m	segni e sintomi relativi a rene e vie urinarie, età > 17 anni senza cc	1	161,00
setting ambul. apa-pac	ordinario	369	m	disturbi mestruali e altri disturbi dell'apparato riproduttivo femminile	1	725,00
setting ambul. apa-pac	ordinario	395	m	anomalie dei globuli rossi, età > 17 anni	17	22.652,00
setting ambul. apa-pac	ordinario	427	m	nevrosi eccetto nevrosi depressive	1	137,00
setting ambul. apa-pac	ordinario	467	m	altri fattori che influenzano lo stato di salute	25	4.904,00
setting ambul. apa-pac	ordinario	206	m	malattie del fegato eccetto neoplasie maligne, cirrosi, epatite alcolica senza	6	7.359,00
setting ambul. apa-pac	ordinario	267	c	interventi perianali e pilonidali	13	11.336,00
totale disciplina					1.250	3.043.669,00
prestazioni afferenti al setting assistenziale ambulatoriale apa-pac					515	41,20%
drg ad alto rischio di non appropriatezza se erogate in regime di ricovero ordinario					66	5,28%

n.b. dalla valutazione sull'appropriatezza dei ricoveri nell'u.o. sono stati rilevati n. 515 casi afferenti a drg trasferiti al setting ambulatoriale di apa-pac e n. 66 casi afferenti a drg ad alto rischio di non appropriatezza in regime di degenza ordinaria

disciplina: geriatria - cod. 21						
note	regime	drg	tipo	descrizione drg	numero casi	importo
dpcm 12/01/2017	ordinario	047	m	altre malattie dell'occhio, età > 17 anni senza cc	1	1.165,00
dpcm 12/01/2017	ordinario	073	m	altre diagnosi relative a orecchio, naso, bocca e gola, età > 17 anni	3	2.612,00
dpcm 12/01/2017	ordinario	088	m	malattia polmonare cronica ostruttiva	29	48.662,00
dpcm 12/01/2017	ordinario	139	m	aritmia e alterazioni della conduzione cardiaca senza cc	1	974,00
dpcm 12/01/2017	ordinario	241	m	malattie del tessuto connettivo senza cc	2	2.994,00
dpcm 12/01/2017	ordinario	248	m	tendinite, miosite e borsite	8	8.550,00
dpcm 12/01/2017	ordinario	254	m	fratture, distorsioni, stiramenti e lussazioni di braccio, gamba, eccetto piede	1	773,00
dpcm 12/01/2017	ordinario	404	m	linfoma e leucemia non acuta senza cc	2	3.646,00
	ordinario	012	m	malattie degenerative del sistema nervoso	3	8.550,00
	ordinario	014	m	emorragia intracranica o infarto cerebrale	19	73.929,00
	ordinario	015	m	malattie cerebrovascolari acute aspecifiche e occlusione precerebrale senza inf	9	26.703,00
	ordinario	016	m	malattie cerebrovascolari aspecifiche con cc	2	9.106,00
	ordinario	018	m	malattie dei nervi cranici e periferici con cc	1	3.353,00
	ordinario	022	m	encefalopatia ipertensiva	2	5.978,00
	ordinario	023	m	stato stuporoso e coma di origine non traumatica	16	30.245,00
	ordinario	028	m	stato stuporoso e coma di origine traumatica, coma < 1 ora, età > 17 anni con c	2	8.236,00
	ordinario	064	m	neoplasie maligne di orecchio, naso, bocca e gola	1	3.486,00
	ordinario	078	m	embolia polmonare	2	8.018,00
	ordinario	079	m	infezioni e infiammazioni respiratorie, età > 17 anni con cc	2	11.488,00
	ordinario	082	m	neoplasie dell'apparato respiratorio	13	46.337,00
	ordinario	085	m	versamento pleurico con cc	8	34.080,00
	ordinario	087	m	edema polmonare e insufficienza respiratoria	87	334.184,00
	ordinario	089	m	polmonite semplice e pleurite, età > 17 anni con cc	11	39.138,00
	ordinario	090	m	polmonite semplice e pleurite, età > 17 anni senza cc	1	2.291,00
	ordinario	092	m	malattia polmonare interstiziale con cc	1	4.481,00
	ordinario	093	m	malattia polmonare interstiziale senza cc	1	2.999,00
	ordinario	099	m	segni e sintomi respiratori con cc	4	11.128,00
	ordinario	127	m	insufficienza cardiaca e shock	114	324.045,00
	ordinario	129	m	arresto cardiaco senza causa apparente	9	29.006,00



ordinario	130	m	malattie vascolari periferiche con cc	8	23.579,00
ordinario	132	m	aterosclerosi con cc	4	9.772,00
ordinario	138	m	aritmia e alterazioni della conduzione cardiaca con cc	8	19.304,00
ordinario	140	m	angina pectoris	2	3.740,00
ordinario	141	m	sincope e collasso con cc	13	31.270,00
ordinario	144	m	altre diagnosi relative all'apparato circolatorio con cc	3	11.730,00
ordinario	172	m	neoplasie maligne dell'apparato digerente con cc	3	13.650,00
ordinario	174	m	emorragia gastrointestinale con cc	4	14.699,00
ordinario	179	m	malattie infiammatorie dell'intestino	1	3.236,00
ordinario	180	m	occlusione gastrointestinale con cc	2	5.682,00
ordinario	182	m	esofagite, gastroenterite e miscellanea di malattie dell'apparato digerente, et	11	24.872,00
ordinario	185	m	malattie dei denti e del cavo orale, eccetto estrazione e riparazione, età > 17	1	2.051,00
ordinario	188	m	altre diagnosi relative all'apparato digerente, età > 17 anni con cc	1	3.851,00
ordinario	202	m	cirrosi e epatite alcolica	3	12.039,00
ordinario	203	m	neoplasie maligne dell'apparato epatobiliare o del pancreas	3	12.255,00
ordinario	204	m	malattie del pancreas eccetto neoplasie maligne	4	12.780,00
ordinario	205	m	malattie del fegato eccetto neoplasie maligne, cirrosi, epatite alcolica con cc	14	52.640,00
ordinario	207	m	malattie delle vie biliari con cc	4	14.932,00
ordinario	238	m	osteomielite	1	5.378,00
ordinario	240	m	malattie del tessuto connettivo con cc	1	4.147,00
ordinario	272	m	malattie maggiori della pelle con cc	2	6.442,00
ordinario	273	m	malattie maggiori della pelle senza cc	1	2.185,00
ordinario	277	m	cellulite, età > 17 anni con cc	1	3.353,00
ordinario	278	m	cellulite, età > 17 anni senza cc	1	2.090,00
ordinario	296	m	disturbi della nutrizione e miscellanea di disturbi del metabolismo, età > 17 a	36	95.770,00
ordinario	297	m	disturbi della nutrizione e miscellanea di disturbi del metabolismo, età > 17 a	15	26.962,00
ordinario	300	m	malattie endocrine con cc	1	3.337,00
ordinario	318	m	neoplasie del rene e delle vie urinarie con cc	1	4.006,00
ordinario	320	m	infezioni del rene e delle vie urinarie, età > 17 anni con cc	24	64.824,00
ordinario	321	m	infezioni del rene e delle vie urinarie, età > 17 anni senza cc	2	3.766,00
ordinario	331	m	altre diagnosi relative a rene e vie urinarie, età > 17 anni con cc	8	21.252,00
ordinario	403	m	linfoma e leucemia non acuta con cc	1	7.185,00
ordinario	419	m	febbre di origine sconosciuta, età > 17 anni con cc	5	14.310,00
ordinario	420	m	febbre di origine sconosciuta, età > 17 anni senza cc	1	2.086,00
ordinario	425	m	reazione acuta di adattamento e disfunzione psicosociale	2	3.338,00
ordinario	430	m	psicosi	3	5.826,00
ordinario	444	m	traumatismi, età > 17 anni con cc	1	2.877,00
ordinario	449	m	avvelenamenti ed effetti tossici farmaci, età > 17 anni con cc	1	2.411,00
ordinario	454	m	altre diagnosi di traumatismi, avvelenamenti ed effetti tossici con cc	1	2.921,00
ordinario	463	m	segni e sintomi con cc	8	22.960,00
ordinario	464	m	segni e sintomi senza cc	1	1.748,00
ordinario	473	m	leucemia acuta senza interventi chirurgici maggiori, età > 17 anni	1	16.082,00
ordinario	477	c	intervento chirurgico non esteso non correlato con la diagnosi principale	1	5.172,00
ordinario	524	m	ischemia cerebrale transitoria	22	58.000,00
ordinario	562	m	convulsioni, età > 17 anni con cc	7	19.980,00



	ordinario	566	m	diagnosi relative all'apparato respiratorio con respirazione assistita < 96 ore	4	27.056,00
	ordinario	574	m	diagnosi ematologiche/immunologiche maggiori eccetto anemia falciforme e coagul	3	11.214,00
	ordinario	576	m	setticemia senza ventilazione meccanica ≥ 96 ore, età > 17 anni	23	111.702,00
setting ambul. apa-pac	ordinario	055	c	miscelanea di interventi su orecchio, naso, bocca e gola	1	2.065,00
setting ambul. apa-pac	ordinario	065	m	alterazioni dell'equilibrio	3	2.859,00
setting ambul. apa-pac	ordinario	131	m	malattie vascolari periferiche senza cc	1	1.090,00
setting ambul. apa-pac	ordinario	133	m	aterosclerosi senza cc	2	1.980,00
setting ambul. apa-pac	ordinario	134	m	ipertensione	9	7.835,00
setting ambul. apa-pac	ordinario	142	m	sincope e collasso senza cc	8	8.244,00
setting ambul. apa-pac	ordinario	183	m	esofagite, gastroenterite e miscelanea di malattie dell'apparato digerente, et	1	179,00
setting ambul. apa-pac	ordinario	206	m	malattie del fegato eccetto neoplasie maligne, cirrosi, epatite alcolica senza	2	2.814,00
setting ambul. apa-pac	ordinario	243	m	affezioni mediche del dorso	5	8.495,00
setting ambul. apa-pac	ordinario	283	m	malattie minori della pelle con cc	2	3.006,00
setting ambul. apa-pac	ordinario	294	m	diabete, età > 35 anni	16	22.256,00
setting ambul. apa-pac	ordinario	324	m	calcolosi urinaria senza cc	1	935,00
setting ambul. apa-pac	ordinario	326	m	segni e sintomi relativi a rene e vie urinarie, età > 17 anni senza cc	2	2.478,00
setting ambul. apa-pac	ordinario	395	m	anomalie dei globuli rossi, età > 17 anni	73	121.420,00
setting ambul. apa-pac	ordinario	429	m	disturbi organici e ritardo mentale	17	23.052,00
setting ambul. apa-pac	ordinario	397	m	disturbi della coagulazione	2	5.496,00
totale disciplina					768	2.130.823,00
prestazioni afferenti al setting assistenziale ambulatoriale apa-pac					145	18,88%
drg ad alto rischio di non appropriatezza se erogate in regime di ricovero ordinario					47	6,12%

n.b. dalla valutazione sull'appropriatezza dei ricoveri nell'u.o. sono stati rilevati n. 145 casi afferenti a drg trasferiti al setting ambulatoriale di apa-pac e n. 47 casi afferenti a drg ad alto rischio di non appropriatezza in regime di degenza ordinaria

disciplina: malattie infettive e tropicali - cod. 24						
note	regime	drg	tipo	descrizione drg	numero casi	importo
dpcm 12/01/2017	ordinario	047	m	altre malattie dell'occhio, età > 17 anni senza cc	1	1.051,00
dpcm 12/01/2017	ordinario	088	m	malattia polmonare cronica ostruttiva	3	4.800,00
dpcm 12/01/2017	ordinario	256	m	altre diagnosi del sistema muscolo-scheletrico e del tessuto connettivo	2	2.848,00
dpcm 12/01/2017	ordinario	399	m	disturbi sistema reticoloendoteliale e immunitario senza cc	2	3.408,00
dpcm 12/01/2017	ordinario	490	m	h.i.v. associato o non ad altre patologie correlate	1	2.458,00
dpcm 12/01/2017	day_surgery	490	m	h.i.v. associato o non ad altre patologie correlate	52	36.801,00
	ordinario	018	m	malattie dei nervi cranici e periferici con cc	1	3.353,00
	ordinario	069	m	otite media e infezioni alte vie respiratorie, età > 17 anni senza cc	1	1.247,00
	ordinario	079	m	infezioni e infiammazioni respiratorie, età > 17 anni con cc	12	83.284,00
	ordinario	080	m	infezioni e infiammazioni respiratorie, età > 17 anni senza cc	11	59.016,00
	ordinario	085	m	versamento pleurico con cc	1	4.260,00
	ordinario	086	m	versamento pleurico senza cc	1	2.867,00
	ordinario	089	m	polmonite semplice e pleurite, età > 17 anni con cc	24	85.392,00
	ordinario	090	m	polmonite semplice e pleurite, età > 17 anni senza cc	14	29.983,00
	ordinario	093	m	malattia polmonare interstiziale senza cc	1	2.999,00
	ordinario	096	m	bronchite e asma, età > 17 anni con cc	1	2.537,00
	ordinario	097	m	bronchite e asma, età > 17 anni senza cc	1	1.832,00
	ordinario	099	m	segni e sintomi respiratori con cc	1	2.782,00
	ordinario	101	m	altre diagnosi relative all'apparato respiratorio con cc	2	5.332,00



	ordinario	102	m	altre diagnosi relative all'apparato respiratorio senza cc	1	2.016,00
	ordinario	126	m	endocardite acuta e subacuta	1	10.573,00
	ordinario	129	m	arresto cardiaco senza causa apparente	2	8.000,00
	ordinario	130	m	malattie vascolari periferiche con cc	1	3.308,00
	ordinario	182	m	esofagite, gastroenterite e miscellanea di malattie dell'apparato digerente, et	14	34.510,00
	ordinario	186	m	malattie dei denti e del cavo orale, eccetto estrazione e riparazione, età < 18	1	1.595,00
	ordinario	202	m	cirrosi e epatite alcolica	2	8.026,00
	ordinario	205	m	malattie del fegato eccetto neoplasie maligne, cirrosi, epatite alcolica con cc	4	15.040,00
	ordinario	213	c	amputazioni per malattie del sistema muscolo-scheletrico e tessuto connettivo	1	6.609,00
	ordinario	217	c	sbrigliamento ferita e trapianto cutaneo eccetto mano, per malattie del sistema	1	7.678,00
	ordinario	238	m	osteomielite	2	10.756,00
	ordinario	271	m	ulcere della pelle	1	4.290,00
	ordinario	273	m	malattie maggiori della pelle senza cc	2	4.370,00
	ordinario	277	m	cellulite, età > 17 anni con cc	4	13.412,00
	ordinario	278	m	cellulite, età > 17 anni senza cc	9	18.810,00
	ordinario	320	m	infezioni del rene e delle vie urinarie, età > 17 anni con cc	6	16.206,00
	ordinario	321	m	infezioni del rene e delle vie urinarie, età > 17 anni senza cc	1	1.883,00
	ordinario	394	c	altri interventi sugli organi emopoietici	1	5.826,00
	ordinario	418	m	infezioni post-chirurgiche e post-traumatiche	1	221,00
	ordinario	419	m	febbre di origine sconosciuta, età > 17 anni con cc	10	24.618,00
	ordinario	420	m	febbre di origine sconosciuta, età > 17 anni senza cc	5	10.430,00
	ordinario	421	m	malattie di origine virale, età > 17 anni	10	22.575,00
	ordinario	422	m	malattie di origine virale e febbre di origine sconosciuta, età < 18 anni	1	1.660,00
	ordinario	423	m	altre diagnosi relative a malattie infettive e parassitarie	39	167.001,00
	day_surgery	423	m	altre diagnosi relative a malattie infettive e parassitarie	14	35.910,00
	ordinario	489	m	h.i.v. associato ad altre patologie maggiori correlate	2	16.372,00
	day_surgery	489	m	h.i.v. associato ad altre patologie maggiori correlate	2	1.410,00
	ordinario	521	m	abuso o dipendenza da alcool/farmaci con cc	1	2.728,00
	ordinario	572	m	malattie gastrointestinali maggiori e infezioni peritoneali	7	24.388,00
	ordinario	576	m	setticemia senza ventilazione meccanica ≥ 96 ore, età > 17 anni	11	63.097,00
	ordinario	578	m	malattie infettive e parassitarie con intervento chirurgico	1	18.314,00
setting ambul. apa-pac	ordinario	183	m	esofagite, gastroenterite e miscellanea di malattie dell'apparato digerente, et	2	1.918,00
setting ambul. apa-pac	ordinario	206	m	malattie del fegato eccetto neoplasie maligne, cirrosi, epatite alcolica senza	3	4.419,00
setting ambul. apa-pac	ordinario	243	m	affezioni mediche del dorso	6	7.694,00
setting ambul. apa-pac	ordinario	284	m	malattie minori della pelle senza cc	1	728,00
totale disciplina					302	912.641,00
prestazioni afferenti al setting assistenziale ambulatoriale apa-pac					12	3,97%
drg ad alto rischio di non appropriatezza se erogate in regime di ricovero ordinario					61	20,20%

n.b. dalla valutazione sull'appropriatezza dei ricoveri nell'u.o. sono stati rilevati n. 12 casi afferenti a drg trasferiti al setting ambulatoriale di apa-pac e n. 61 casi afferenti a drg ad alto rischio di non appropriatezza in regime di degenza ordinaria



disciplina: medicina generale - cod. 26						
note	regime	drg	tipo	descrizione drg	numero casi	importo
dpcm 12/01/2017	ordinario	013	m	sclerosi multipla e atassia cerebellare	3	6.177,00
dpcm 12/01/2017	ordinario	073	m	altre diagnosi relative a orecchio, naso, bocca e gola, età > 17 anni	3	3.558,00
dpcm 12/01/2017	ordinario	088	m	malattia polmonare cronica ostruttiva	41	68.210,00
dpcm 12/01/2017	ordinario	139	m	aritmia e alterazioni della conduzione cardiaca senza cc	5	4.963,00
dpcm 12/01/2017	ordinario	189	m	altre diagnosi relative all'apparato digerente, età > 17 anni senza cc	1	1.128,00
dpcm 12/01/2017	ordinario	241	m	malattie del tessuto connettivo senza cc	3	4.491,00
dpcm 12/01/2017	ordinario	245	m	malattie dell'osso e artropatie specifiche senza cc	2	1.229,00
dpcm 12/01/2017	ordinario	248	m	tendinite, miosite e borsite	5	4.885,00
dpcm 12/01/2017	ordinario	256	m	altre diagnosi del sistema muscolo-scheletrico e del tessuto connettivo	1	940,00
dpcm 12/01/2017	ordinario	284	m	malattie minori della pelle senza cc	3	2.184,00
dpcm 12/01/2017	ordinario	294	m	diabete, età > 35 anni	29	39.184,00
dpcm 12/01/2017	ordinario	295	m	diabete, età < 36 anni	4	3.646,00
dpcm 12/01/2017	ordinario	301	m	malattie endocrine senza cc	5	6.538,00
dpcm 12/01/2017	ordinario	332	m	altre diagnosi relative a rene e vie urinarie, età > 17 anni senza cc	3	3.024,00
dpcm 12/01/2017	ordinario	395	m	anomalie dei globuli rossi, età > 17 anni	56	94.611,00
dpcm 12/01/2017	ordinario	404	m	linfoma e leucemia non acuta senza cc	4	7.292,00
dpcm 12/01/2017	ordinario	429	m	disturbi organici e ritardo mentale	4	5.424,00
dpcm 12/01/2017	ordinario	467	m	altri fattori che influenzano lo stato di salute	5	670,00
dpcm 12/01/2017	ordinario	563	m	convulsioni, età > 17 anni senza cc	2	2.386,00
dpcm 12/01/2017	ordinario	564	m	cefalea, età > 17 anni	1	1.631,00
	ordinario	007	c	interventi su nervi periferici e cranici e altri interventi su sistema nervoso	1	10.658,00
	ordinario	010	m	neoplasie del sistema nervoso con cc	1	4.332,00
	ordinario	011	m	neoplasie del sistema nervoso senza cc	2	6.632,00
	ordinario	012	m	malattie degenerative del sistema nervoso	2	5.700,00
	ordinario	014	m	emorragia intracranica o infarto cerebrale	2	7.782,00
	ordinario	015	m	malattie cerebrovascolari acute aspecifiche e occlusione precerebrale senza inf	34	100.878,00
	ordinario	016	m	malattie cerebrovascolari aspecifiche con cc	3	13.659,00
	ordinario	023	m	stato stuporoso e coma di origine non traumatica	11	23.094,00
	ordinario	028	m	stato stuporoso e coma di origine traumatica, coma < 1 ora, età > 17 anni con c	1	4.118,00
	ordinario	029	m	stato stuporoso e coma di origine traumatica, coma < 1 ora, età > 17 anni senza	1	3.180,00
	ordinario	034	m	altre malattie del sistema nervoso con cc	1	3.369,00
	ordinario	035	m	altre malattie del sistema nervoso senza cc	1	2.077,00
	ordinario	045	m	malattie neurologiche dell'occhio	1	2.486,00
	ordinario	064	m	neoplasie maligne di orecchio, naso, bocca e gola	1	3.486,00
	ordinario	066	m	epistassi	2	3.150,00
	ordinario	076	c	altri interventi sull'apparato respiratorio con cc	1	9.650,00
	ordinario	078	m	embolia polmonare	7	28.063,00
	ordinario	079	m	infezioni e infiammazioni respiratorie, età > 17 anni con cc	3	17.232,00
	ordinario	082	m	neoplasie dell'apparato respiratorio	12	49.932,00
	ordinario	084	m	traumi maggiori del torace senza cc	1	1.718,00
	ordinario	085	m	versamento pleurico con cc	6	21.776,00
	ordinario	086	m	versamento pleurico senza cc	4	8.828,00
	ordinario	087	m	edema polmonare e insufficienza respiratoria	188	707.043,00
	ordinario	089	m	polmonite semplice e pleurite, età > 17 anni con cc	29	99.836,00
	ordinario	090	m	polmonite semplice e pleurite, età > 17 anni senza cc	21	48.111,00
	ordinario	092	m	malattia polmonare interstiziale con cc	2	8.962,00



ordinario	093	m	malattia polmonare interstiziale senza cc	1	2.999,00
ordinario	096	m	bronchite e asma, età > 17 anni con cc	2	5.074,00
ordinario	097	m	bronchite e asma, età > 17 anni senza cc	10	18.137,00
ordinario	099	m	segni e sintomi respiratori con cc	5	11.465,00
ordinario	100	m	segni e sintomi respiratori senza cc	2	1.690,00
ordinario	127	m	insufficienza cardiaca e shock	157	462.254,00
ordinario	130	m	malattie vascolari periferiche con cc	2	6.616,00
ordinario	132	m	aterosclerosi con cc	2	4.886,00
ordinario	138	m	aritmia e alterazioni della conduzione cardiaca con cc	2	4.750,00
ordinario	140	m	angina pectoris	5	9.608,00
ordinario	141	m	sincope e collasso con cc	11	26.645,00
ordinario	143	m	dolore toracico	1	1.546,00
ordinario	144	m	altre diagnosi relative all'apparato circolatorio con cc	8	31.799,00
ordinario	145	m	altre diagnosi relative all'apparato circolatorio senza cc	5	10.485,00
ordinario	172	m	neoplasie maligne dell'apparato digerente con cc	9	40.950,00
ordinario	173	m	neoplasie maligne dell'apparato digerente senza cc	4	10.256,00
ordinario	174	m	emorragia gastrointestinale con cc	4	13.268,00
ordinario	175	m	emorragia gastrointestinale senza cc	3	6.561,00
ordinario	176	m	ulcera peptica complicata	1	3.230,00
ordinario	179	m	malattie infiammatorie dell'intestino	9	29.286,00
ordinario	180	m	occlusione gastrointestinale con cc	1	2.841,00
ordinario	181	m	occlusione gastrointestinale senza cc	1	1.732,00
ordinario	182	m	esofagite, gastroenterite e miscelanea di malattie dell'apparato digerente, et	12	31.356,00
ordinario	185	m	malattie dei denti e del cavo orale, eccetto estrazione e riparazione, età > 17	1	2.051,00
ordinario	188	m	altre diagnosi relative all'apparato digerente, età > 17 anni con cc	1	3.215,00
ordinario	202	m	cirrosi e epatite alcolica	103	419.629,00
ordinario	203	m	neoplasie maligne dell'apparato epatobiliare o del pancreas	5	20.425,00
ordinario	204	m	malattie del pancreas eccetto neoplasie maligne	15	44.947,00
ordinario	205	m	malattie del fegato eccetto neoplasie maligne, cirrosi, epatite alcolica con cc	33	118.131,00
ordinario	207	m	malattie delle vie biliari con cc	6	19.827,00
ordinario	240	m	malattie del tessuto connettivo con cc	1	4.147,00
ordinario	272	m	malattie maggiori della pelle con cc	2	6.442,00
ordinario	273	m	malattie maggiori della pelle senza cc	1	2.185,00
ordinario	274	m	neoplasie maligne della mammella con cc	2	7.966,00
ordinario	275	m	neoplasie maligne della mammella senza cc	1	2.213,00
ordinario	277	m	cellulite, età > 17 anni con cc	1	3.353,00
ordinario	296	m	disturbi della nutrizione e miscelanea di disturbi del metabolismo, età > 17 a	25	64.808,00
ordinario	297	m	disturbi della nutrizione e miscelanea di disturbi del metabolismo, età > 17 a	23	37.300,00
ordinario	300	m	malattie endocrine con cc	4	13.348,00
ordinario	316	m	insufficienza renale	108	386.910,00
ordinario	319	m	neoplasie del rene e delle vie urinarie senza cc	1	2.158,00
ordinario	320	m	infezioni del rene e delle vie urinarie, età > 17 anni con cc	12	32.412,00
ordinario	321	m	infezioni del rene e delle vie urinarie, età > 17 anni senza cc	8	15.600,00
ordinario	331	m	altre diagnosi relative a rene e vie urinarie, età > 17 anni con cc	7	23.653,00
ordinario	346	m	neoplasie maligne dell'apparato genitale maschile con cc	1	3.592,00
ordinario	366	m	neoplasie maligne apparato riproduttivo femminile con cc	1	4.158,00
ordinario	403	m	linfoma e leucemia non acuta con cc	4	28.740,00



	ordinario	413	m	altre alterazioni mieloproliferative e neoplasie poco differenziate con cc	6	24.259,00
	ordinario	414	m	altre alterazioni mieloproliferative e neoplasie poco differenziate senza cc	4	11.504,00
	ordinario	419	m	febbre di origine sconosciuta, età > 17 anni con cc	3	8.130,00
	ordinario	420	m	febbre di origine sconosciuta, età > 17 anni senza cc	5	6.696,00
	ordinario	423	m	altre diagnosi relative a malattie infettive e parassitarie	4	16.620,00
	ordinario	425	m	reazione acuta di adattamento e disfunzione psicosociale	4	6.676,00
	ordinario	433	m	abuso o dipendenza da alcool/farmaci; dimesso contro il parere dei sanitari	2	834,00
	ordinario	445	m	traumatismi, età > 17 anni senza cc	1	2.126,00
	ordinario	447	m	reazioni allergiche, età > 17 anni	1	1.404,00
	ordinario	449	m	avvelenamenti ed effetti tossici farmaci, età > 17 anni con cc	1	2.411,00
	ordinario	450	m	avvelenamenti ed effetti tossici dei farmaci, età > 17 anni senza cc	3	3.816,00
	ordinario	463	m	segni e sintomi con cc	3	8.610,00
	ordinario	464	m	segni e sintomi senza cc	2	3.496,00
	ordinario	468	c	intervento chirurgico esteso non correlato con la diagnosi principale	1	10.158,00
	ordinario	473	m	leucemia acuta senza interventi chirurgici maggiori, età > 17 anni	2	32.164,00
	ordinario	521	m	abuso o dipendenza da alcool/farmaci con cc	1	2.728,00
	ordinario	524	m	ischemia cerebrale transitoria	39	96.871,00
	ordinario	562	m	convulsioni, età > 17 anni con cc	5	16.445,00
	ordinario	565	m	diagnosi relative all'apparato respiratorio con respirazione assistita ≥ 96 ore	3	46.785,00
	ordinario	572	m	malattie gastrointestinali maggiori e infezioni peritoneali	1	3.484,00
	ordinario	574	m	diagnosi ematologiche/immunologiche maggiori eccetto anemia falciforme e coagul	8	26.823,00
	ordinario	576	m	setticemia senza ventilazione meccanica ≥ 96 ore, età > 17 anni	49	238.929,00
setting ambul. apa-pac	ordinario	019	m	malattie dei nervi cranici e periferici senza cc	2	3.228,00
setting ambul. apa-pac	ordinario	065	m	alterazioni dell'equilibrio	33	26.015,00
setting ambul. apa-pac	ordinario	131	m	malattie vascolari periferiche senza cc	2	1.374,00
setting ambul. apa-pac	ordinario	134	m	ipertensione	23	22.149,00
setting ambul. apa-pac	ordinario	142	m	sincope e collasso senza cc	7	7.770,00
setting ambul. apa-pac	ordinario	183	m	esofagite, gastroenterite e miscellanea di malattie dell'apparato digerente, et	9	9.268,00
setting ambul. apa-pac	ordinario	206	m	malattie del fegato eccetto neoplasie maligne, cirrosi, epatite alcolica senza	12	15.672,00
setting ambul. apa-pac	ordinario	208	m	malattie delle vie biliari senza cc	3	3.513,00
setting ambul. apa-pac	ordinario	243	m	affezioni mediche del dorso	1	1.199,00
setting ambul. apa-pac	ordinario	397	m	disturbi della coagulazione	11	30.409,00
totale disciplina					1.392	4.154.133,00
prestazioni afferenti al setting assistenziale ambulatoriale apa-pac					103	7,40%
drg ad alto rischio di non appropriatezza se erogate in regime di ricovero ordinario					180	12,93%

n.b. dalla valutazione sull'appropriatezza dei ricoveri nell'u.o. sono stati rilevati n. 103 casi afferenti a drg trasferiti al setting ambulatoriale di apa-pac e n. 180 casi afferenti a drg ad alto rischio di non appropriatezza in regime di degenza ordinaria



disciplina: nefrologia - cod. 29						
note	regime	drg	tipo	descrizione drg	numero casi	importo
dpcm 12/01/2017	ordinario	088	m	malattia polmonare cronica ostruttiva	1	1.600,00
dpcm 12/01/2017	ordinario	134	m	ipertensione	1	963,00
dpcm 12/01/2017	day_surgery	134	m	ipertensione	2	788,00
dpcm 12/01/2017	ordinario	332	m	altre diagnosi relative a rene e vie urinarie, età > 17 anni senza cc	2	2.016,00
dpcm 12/01/2017	day_surgery	332	m	altre diagnosi relative a rene e vie urinarie, età > 17 anni senza cc	6	5.684,00
dpcm 12/01/2017	day_surgery	333	m	altre diagnosi relative a rene e vie urinarie, età < 18 anni	1	645,00
	day_surgery	090	m	polmonite semplice e pleurite, età > 17 anni senza cc	1	400,00
	day_surgery	120	c	altri interventi sull'apparato circolatorio	1	2.544,00
	day_surgery	145	m	altre diagnosi relative all'apparato circolatorio senza cc	2	1.320,00
	ordinario	296	m	disturbi della nutrizione e miscellanea di disturbi del metabolismo, età > 17 a	2	3.548,00
	ordinario	297	m	disturbi della nutrizione e miscellanea di disturbi del metabolismo, età > 17 a	1	1.758,00
	ordinario	315	c	altri interventi sul rene e sulle vie urinarie	15	97.485,00
	day_surgery	315	c	altri interventi sul rene e sulle vie urinarie	10	26.590,00
	ordinario	316	m	insufficienza renale	260	939.004,00
	day_surgery	316	m	insufficienza renale	40	21.840,00
	ordinario	320	m	infezioni del rene e delle vie urinarie, età > 17 anni con cc	7	16.561,00
	day_surgery	320	m	infezioni del rene e delle vie urinarie, età > 17 anni con cc	2	1.944,00
	ordinario	321	m	infezioni del rene e delle vie urinarie, età > 17 anni senza cc	4	5.850,00
	day_surgery	321	m	infezioni del rene e delle vie urinarie, età > 17 anni senza cc	3	2.010,00
	ordinario	331	m	altre diagnosi relative a rene e vie urinarie, età > 17 anni con cc	4	14.643,00
	day_surgery	331	m	altre diagnosi relative a rene e vie urinarie, età > 17 anni con cc	4	3.872,00
	ordinario	403	m	linfoma e leucemia non acuta con cc	1	7.185,00
	day_surgery	403	m	linfoma e leucemia non acuta con cc	1	672,00
	ordinario	468	c	intervento chirurgico esteso non correlato con la diagnosi principale	1	10.158,00
	ordinario	554	c	altri interventi vascolari con cc senza diagnosi cardiovascolare maggiore	1	7.144,00
	ordinario	576	m	setticemia senza ventilazione meccanica ≥ 96 ore, età > 17 anni	1	5.493,00
setting ambul. apa-pac	day_surgery	395	m	anomalie dei globuli rossi, età > 17 anni	1	432,00
setting ambul. apa-pac	ordinario	467	m	altri fattori che influenzano lo stato di salute	1	134,00
setting ambul. apa-pac	day_surgery	397	m	disturbi della coagulazione	1	5.962,00
totale disciplina					377	1.188.245,00
prestazioni afferenti al setting assistenziale ambulatoriale apa-pac					3	0,80%
drg ad alto rischio di non appropriatezza se erogate in regime di ricovero ordinario					4	1,06%

n.b. dalla valutazione sull'appropriatezza dei ricoveri nell'u.o. sono stati rilevati n. 3 casi afferenti a drg trasferiti al setting ambulatoriale di apa-pac e n. 13 casi afferenti a drg ad alto rischio di non appropriatezza in regime di degenza ordinaria



disciplina: neurologia - cod. 32						
note	regime	drg	tipo	descrizione drg	numero casi	importo
dpcm 12/01/2017	ordinario	013	m	sclerosi multipla e atassia cerebellare	10	14.574,00
dpcm 12/01/2017	ordinario	047	m	altre malattie dell'occhio, età > 17 anni senza cc	1	1.051,00
dpcm 12/01/2017	ordinario	065	m	alterazioni dell'equilibrio	5	4.010,00
dpcm 12/01/2017	ordinario	241	m	malattie del tessuto connettivo senza cc	2	5.544,00
dpcm 12/01/2017	ordinario	256	m	altre diagnosi del sistema muscolo-scheletrico e del tessuto connettivo	1	940,00
dpcm 12/01/2017	ordinario	426	m	nevrosi depressive	3	2.574,00
	ordinario	011	m	neoplasie del sistema nervoso senza cc	7	23.212,00
	ordinario	012	m	malattie degenerative del sistema nervoso	11	32.136,00
	ordinario	014	m	emorragia intracranica o infarto cerebrale	28	102.050,00
	ordinario	015	m	malattie cerebrovascolari acute aspecifiche e occlusione precerebrale senza inf	145	427.082,00
	ordinario	016	m	malattie cerebrovascolari aspecifiche con cc	1	477,00
	ordinario	017	m	malattie cerebrovascolari aspecifiche senza cc	1	378,00
	ordinario	018	m	malattie dei nervi cranici e periferici con cc	1	3.353,00
	ordinario	023	m	stato stuporoso e coma di origine non traumatica	5	12.445,00
	ordinario	028	m	stato stuporoso e coma di origine traumatica, coma < 1 ora, età > 17 anni con c	1	4.118,00
	ordinario	029	m	stato stuporoso e coma di origine traumatica, coma < 1 ora, età > 17 anni senza	3	9.540,00
	ordinario	035	m	altre malattie del sistema nervoso senza cc	8	13.085,00
	ordinario	044	m	infezioni acute maggiori dell'occhio	1	1.981,00
	ordinario	045	m	malattie neurologiche dell'occhio	17	42.262,00
	ordinario	087	m	edema polmonare e insufficienza respiratoria	3	8.001,00
	ordinario	099	m	segni e sintomi respiratori con cc	1	3.720,00
	ordinario	101	m	altre diagnosi relative all'apparato respiratorio con cc	1	353,00
	ordinario	129	m	arresto cardiaco senza causa apparente	4	16.000,00
	ordinario	141	m	sincope e collasso con cc	3	7.179,00
	ordinario	173	m	neoplasie maligne dell'apparato digerente senza cc	2	5.128,00
	ordinario	210	c	interventi su anca e femore, eccetto articolazioni maggiori, età > 17 anni con	1	6.920,00
	ordinario	247	m	segni e sintomi relativi al sistema muscolo-scheletrico e al tessuto connettivo	3	5.235,00
	ordinario	297	m	disturbi della nutrizione e miscelanea di disturbi del metabolismo, età > 17 a	1	1.758,00
	ordinario	300	m	malattie endocrine con cc	1	3.337,00
	ordinario	414	m	altre alterazioni mieloproliferative e neoplasie poco differenziate senza cc	1	2.876,00
	ordinario	425	m	reazione acuta di adattamento e disfunzione psicosociale	12	23.267,00
	ordinario	430	m	psicosi	1	1.942,00
	ordinario	444	m	traumatismi, età > 17 anni con cc	2	5.754,00
	ordinario	445	m	traumatismi, età > 17 anni senza cc	5	10.630,00
	ordinario	468	c	intervento chirurgico esteso non correlato con la diagnosi principale	1	10.158,00
	ordinario	477	c	intervento chirurgico non esteso non correlato con la diagnosi principale	1	5.172,00
	ordinario	487	m	altri traumatismi multipli rilevanti	1	5.559,00
	ordinario	518	c	interventi sul sistema cardiovascolare per via percutanea senza inserzione di s	1	4.630,00
	ordinario	523	m	abuso o dipendenza da alcool/farmaci senza terapia riabilitativa senza cc	2	2.872,00
	ordinario	524	m	ischemia cerebrale transitoria	37	91.785,00
	ordinario	560	m	infezioni batteriche e tubercolosi del sistema nervoso	3	24.201,00



	ordinario	561	m	infezioni non batteriche del sistema nervoso eccetto meningite virale	2	12.116,00
	ordinario	562	m	convulsioni, età > 17 anni con cc	18	60.022,00
setting ambul. apa-pac	ordinario	019	m	malattie dei nervi cranici e periferici senza cc	2	2.420,00
setting ambul. apa-pac	ordinario	134	m	ipertensione	1	333,00
setting ambul. apa-pac	ordinario	142	m	sincope e collasso senza cc	6	6.236,00
setting ambul. apa-pac	ordinario	243	m	affezioni mediche del dorso	4	4.796,00
setting ambul. apa-pac	ordinario	467	m	altri fattori che influenzano lo stato di salute	1	134,00
setting ambul. apa-pac	ordinario	563	m	convulsioni, età > 17 anni senza cc	12	13.337,00
setting ambul. apa-pac	ordinario	564	m	cefalea, età > 17 anni	4	6.524,00
totale disciplina					388	1.053.207,00
prestazioni afferenti al setting assistenziale ambulatoriale apa-pac					30	7,73%
drg ad alto rischio di non appropriatezza se erogate in regime di ricovero ordinario					22	5,67%

n.b. dalla valutazione sull'appropriatezza dei ricoveri nell'u.o. sono stati rilevati n. 30 casi afferenti a drg trasferiti al setting ambulatoriale di apa-pac e n. 22 casi afferenti a drg ad alto rischio di non appropriatezza in regime di degenza ordinaria

disciplina: ortopedia e traumatologia - cod. 36						
note	regime	drg	tipo	descrizione drg	numero casi	importo
dpcm 12/01/2017	ordinario	008	c	interventi su nervi periferici e cranici e altri interventi su sistema nervoso	1	2.585,00
dpcm 12/01/2017	ordinario	227	c	interventi sui tessuti molli senza cc	14	21.602,00
dpcm 12/01/2017	ordinario	228	c	interventi maggiori sul pollice o sulle articolazioni o altri interventi mano o	3	5.220,00
dpcm 12/01/2017	ordinario	245	m	malattie dell'osso e artropatie specifiche senza cc	4	3.305,00
dpcm 12/01/2017	ordinario	249	m	assistenza riabilitativa per malattie del sistema muscolo-scheletrico e del tes	12	15.063,00
dpcm 12/01/2017	ordinario	251	m	fratture, distorsioni, stiramenti e lussazioni di avambraccio, mano e piede, et	13	5.487,00
dpcm 12/01/2017	ordinario	252	m	fratture, distorsioni, stiramenti e lussazioni di avambraccio, mano e piede, et	5	1.307,00
dpcm 12/01/2017	ordinario	254	m	fratture, distorsioni, stiramenti e lussazioni di braccio, gamba, eccetto piede	39	17.463,00
dpcm 12/01/2017	ordinario	256	m	altre diagnosi del sistema muscolo-scheletrico e del tessuto connettivo	5	4.614,00
dpcm 12/01/2017	ordinario	538	c	escissione locale e rimozione di mezzi di fissazione interna eccetto anca e fem	22	38.594,00
	ordinario	009	m	malattie e traumatismi del midollo spinale	1	3.589,00
	ordinario	014	m	emorragia intracranica o infarto cerebrale	1	3.891,00
	ordinario	015	m	malattie cerebrovascolari acute aspecifiche e occlusione precerebrale senza inf	1	2.967,00
	ordinario	028	m	stato stuporoso e coma di origine traumatica, coma < 1 ora, età > 17 anni con c	1	4.118,00
	ordinario	114	c	amputazione arto superiore e dita piede per malattie apparato circolatorio	1	6.056,00
	ordinario	127	m	insufficienza cardiaca e shock	1	3.052,00
	ordinario	129	m	arresto cardiaco senza causa apparente	4	9.006,00
	ordinario	210	c	interventi su anca e femore, eccetto articolazioni maggiori, età > 17 anni con	42	290.640,00
	ordinario	211	c	interventi su anca e femore, eccetto articolazioni maggiori, età > 17 anni senz	128	782.432,00
	ordinario	217	c	sbrigliamento ferita e trapianto cutaneo eccetto mano, per malattie del sistema	1	7.678,00
	ordinario	218	c	interventi su arto inferiore e omero eccetto anca, piede e femore, età > 17 ann	9	60.174,00
	ordinario	219	c	interventi su arto inferiore e omero eccetto anca, piede e femore, età > 17 ann	111	491.423,00
	ordinario	220	c	interventi su arto inferiore e omero eccetto anca, piede e femore, età < 18 ann	13	40.730,00
	ordinario	223	c	interventi maggiori su spalla e gomito o altri interventi su arto superiore con	5	24.493,00
	ordinario	224	c	interventi su spalla, gomito o avambraccio eccetto	43	175.993,00



				interventi maggiori su artic		
	ordinario	225	c	interventi sul piede	28	66.956,00
	ordinario	226	c	interventi sui tessuti molli con cc	1	4.764,00
	ordinario	229	c	interventi su mano o polso eccetto interventi maggiori sulle articolazioni, sen	39	50.073,00
	ordinario	233	c	altri interventi su sistema muscolo-scheletrico e tessuto connettivo con cc	2	14.382,00
	ordinario	234	c	altri interventi su sistema muscolo-scheletrico e tessuto connettivo senza cc	9	41.661,00
	ordinario	235	m	fratture del femore	13	16.825,00
	ordinario	236	m	fratture dell'anca e della pelvi	72	118.158,00
	ordinario	237	m	distorsioni, stiramenti e lussazioni di anca, pelvi e coscia	1	1.985,00
	ordinario	239	m	fratture patologiche e neoplasie maligne del sistema muscolo-scheletrico e tess	1	3.649,00
	ordinario	242	m	artrite settica	1	3.873,00
	ordinario	246	m	artropatie non specifiche	1	2.106,00
	ordinario	247	m	segni e sintomi relativi al sistema muscolo-scheletrico e al tessuto connettivo	4	2.387,00
	ordinario	250	m	fratture, distorsioni, stiramenti e lussazioni di avambraccio, mano e piede, et	1	2.472,00
	ordinario	253	m	fratture, distorsioni, stiramenti e lussazioni di braccio, gamba, eccetto piede	8	17.172,00
	ordinario	255	m	fratture, distorsioni, stiramenti e lussazioni di braccio, gamba, eccetto piede	5	3.406,00
	ordinario	278	m	cellulite, età > 17 anni senza cc	1	2.090,00
	ordinario	279	m	cellulite, età < 18 anni	1	1.638,00
	ordinario	280	m	traumi della pelle, del tessuto sottocutaneo e della mammella, età > 17 anni co	3	6.658,00
	ordinario	419	m	febbre di origine sconosciuta, età > 17 anni con cc	1	2.710,00
	ordinario	440	c	sbrigliamento di ferite per traumatismo	3	13.152,00
	ordinario	441	c	interventi sulla mano per traumatismo	7	18.819,00
	ordinario	442	c	altri interventi chirurgici per traumatismo con cc	1	9.945,00
	ordinario	443	c	altri interventi chirurgici per traumatismo senza cc	4	11.933,00
	ordinario	445	m	traumatismi, età > 17 anni senza cc	10	19.156,00
	ordinario	446	m	traumatismi, età < 18 anni	1	1.271,00
	ordinario	453	m	complicazioni di trattamenti senza cc	2	1.947,00
	ordinario	468	c	intervento chirurgico esteso non correlato con la diagnosi principale	7	71.106,00
	ordinario	477	c	intervento chirurgico non esteso non correlato con la diagnosi principale	2	7.103,00
	ordinario	485	c	reimpianto di arti, interventi su anca e femore per traumatismi multipli rileva	6	117.306,00
	ordinario	486	c	altri interventi chirurgici per traumatismi multipli rilevanti	1	19.289,00
	ordinario	487	m	altri traumatismi multipli rilevanti	6	33.354,00
	ordinario	491	c	interventi su articolazioni maggiori e reimpianti di arti superiori	10	85.650,00
	ordinario	537	c	escissione locale e rimozione di mezzi di fissazione interna eccetto anca e fem	4	15.403,00
	ordinario	544	c	sostituzione di articolazioni maggiori o reimpianto degli arti inferiori	114	1.009.058,00
	ordinario	545	c	revisione di sostituzione dell'anca o del ginocchio	3	33.456,00
setting ambul. apa-pac	ordinario	131	m	malattie vascolari periferiche senza cc	1	1.090,00
setting ambul. apa-pac	ordinario	232	c	artroscopia	3	4.536,00
setting ambul. apa-pac	ordinario	243	m	affezioni mediche del dorso	116	132.140,00
setting ambul. apa-pac	ordinario	270	c	altri interventi su pelle, tessuto sottocutaneo e mammella senza cc	4	4.774,00
setting ambul. apa-pac	ordinario	281	m	traumi della pelle, del tessuto sottocutaneo e della mammella, età > 17 anni se	18	19.270,00
setting ambul. apa-pac	ordinario	282	m	traumi della pelle, del tessuto sottocutaneo e della mammella, età < 18 anni	2	1.674,00
setting ambul. apa-pac	ordinario	467	m	altri fattori che influenzano lo stato di salute	3	



						402,00
setting ambul. apa-pac	ordinario	503	c	interventi sul ginocchio senza diagnosi principale di infezione	20	38.592,00
totale disciplina					1.020	4.054.873,00
prestazioni afferenti al setting assistenziale ambulatoriale apa-pac					167	16,37%
drg ad alto rischio di non appropriatezza se erogate in regime di ricovero ordinario					118	11,57%

n.b. dalla valutazione sull'appropriatezza dei ricoveri nell'u.o. sono stati rilevati n. 167 casi afferenti a drg trasferiti al setting ambulatoriale di apa-pac e n. 118 casi afferenti a drg ad alto rischio di non appropriatezza in regime di degenza ordinaria

disciplina: ostetricia e ginecologia - cod. 37						
note	regime	drg	tipo	descrizione drg	numero casi	importo
dpcm 12/01/2017	ordinario	139	m	aritmia e alterazioni della conduzione cardiaca senza cc	2	1.157,00
dpcm 12/01/2017	ordinario	295	m	diabete, età < 36 anni	1	160,00
dpcm 12/01/2017	day_surgery	332	m	altre diagnosi relative a rene e vie urinarie, età > 17 anni senza cc	1	196,00
dpcm 12/01/2017	ordinario	360	c	interventi su vagina, cervice e vulva	3	4.472,00
dpcm 12/01/2017	day_surgery	360	c	interventi su vagina, cervice e vulva	42	58.044,00
dpcm 12/01/2017	ordinario	377	c	diagnosi relative a postparto e postaborto con intervento chirurgico	4	6.662,00
dpcm 12/01/2017	day_surgery	377	c	diagnosi relative a postparto e postaborto con intervento chirurgico	1	1.301,00
dpcm 12/01/2017	ordinario	381	c	aborto con dilatazione e raschiamento, mediante aspirazione o isterotomia	33	34.734,00
dpcm 12/01/2017	day_surgery	381	c	aborto con dilatazione e raschiamento, mediante aspirazione o isterotomia	103	113.197,00
dpcm 12/01/2017	ordinario	384	m	altre diagnosi parto senza complicazioni mediche	31	22.476,00
dpcm 12/01/2017	day_surgery	384	m	altre diagnosi parto senza complicazioni mediche	81	23.250,00
	day_surgery	035	m	altre malattie del sistema nervoso senza cc	1	468,00
	ordinario	171	c	altri interventi sull'apparato digerente senza cc	3	13.494,00
	ordinario	182	m	esofagite, gastroenterite e miscellanea di malattie dell'apparato digerente, et	1	2.465,00
	ordinario	321	m	infezioni del rene e delle vie urinarie, età > 17 anni senza cc	1	1.883,00
	ordinario	355	c	interventi su utero e su annessi per neoplasie maligne non dell'ovaio o degli a	6	23.754,00
	day_surgery	355	c	interventi su utero e su annessi per neoplasie maligne non dell'ovaio o degli a	1	1.455,00
	ordinario	356	c	interventi ricostruttivi dell'apparato riproduttivo femminile	12	34.812,00
	ordinario	357	c	interventi su utero e annessi per neoplasie maligne dell'ovaio o degli annessi	1	6.791,00
	ordinario	358	c	interventi su utero e annessi non per neoplasie maligne con cc	5	22.477,00
	ordinario	359	c	interventi su utero e annessi non per neoplasie maligne senza cc	88	264.785,00
	day_surgery	359	c	interventi su utero e annessi non per neoplasie maligne senza cc	161	231.196,00
	ordinario	361	c	laparoscopia e occlusione laparotomica delle tube	2	5.178,00
	ordinario	363	c	dilatazione e raschiamento, conizzazione e impianto materiale radioattivo per n	4	14.598,00
	day_surgery	363	c	dilatazione e raschiamento, conizzazione e impianto materiale radioattivo per n	2	2.052,00
	ordinario	367	m	neoplasie maligne dell'apparato riproduttivo femminile senza cc	1	2.041,00
	day_surgery	367	m	neoplasie maligne dell'apparato riproduttivo femminile senza cc	4	1.752,00
	ordinario	368	m	infezioni dell'apparato riproduttivo femminile	2	2.114,00
	day_surgery	368	m	infezioni dell'apparato riproduttivo femminile	1	940,00
	ordinario	370	c	parto cesareo con cc	28	82.146,00
	ordinario	371	c	parto cesareo senza cc	316	698.538,00



	ordinario	372	m	parto vaginale con diagnosi complicanti	12	19.428,00
	ordinario	373	m	parto vaginale senza diagnosi complicanti	865	1.143.074,00
	ordinario	374	c	parto vaginale con sterilizzazione e/o dilatazione e raschiamento	2	4.244,00
	ordinario	375	c	parto vaginale con altro intervento eccetto sterilizzazione e/o dilatazione e r	55	162.185,00
	ordinario	376	m	diagnosi relative a postparto e postaborto senza intervento chirurgico	4	5.056,00
	ordinario	378	m	gravidanza ectopica	8	13.032,00
	day_surgery	378	m	gravidanza ectopica	3	3.346,00
	ordinario	379	m	minaccia di aborto	60	69.215,00
	day_surgery	379	m	minaccia di aborto	3	708,00
	ordinario	380	m	aborto senza dilatazione e raschiamento	12	10.824,00
	day_surgery	380	m	aborto senza dilatazione e raschiamento	20	8.569,00
	ordinario	382	m	falso travaglio	49	17.318,00
	ordinario	383	m	altre diagnosi preparto con complicazioni mediche	43	45.028,00
	day_surgery	383	m	altre diagnosi preparto con complicazioni mediche	6	3.230,00
	ordinario	420	m	febbre di origine sconosciuta, età > 17 anni senza cc	1	2.086,00
	day_surgery	443	c	altri interventi chirurgici per traumatismo senza cc	1	1.457,00
	ordinario	468	c	intervento chirurgico esteso non correlato con la diagnosi principale	9	78.042,00
	day_surgery	468	c	intervento chirurgico esteso non correlato con la diagnosi principale	1	3.468,00
	ordinario	477	c	intervento chirurgico non esteso non correlato con la diagnosi principale	1	5.172,00
	day_surgery	477	c	intervento chirurgico non esteso non correlato con la diagnosi principale	2	3.862,00
setting ambul. apa-pac	ordinario	142	m	sincope e collasso senza cc	1	1.004,00
setting ambul. apa-pac	ordinario	183	m	esofagite, gastroenterite e miscellanea di malattie dell'apparato digerente, et	8	7.672,00
setting ambul. apa-pac	day_surgery	183	m	esofagite, gastroenterite e miscellanea di malattie dell'apparato digerente, et	1	179,00
setting ambul. apa-pac	ordinario	281	m	traumi della pelle, del tessuto sottocutaneo e della mammella, età > 17 anni se	1	901,00
setting ambul. apa-pac	ordinario	284	m	malattie minori della pelle senza cc	1	728,00
setting ambul. apa-pac	day_surgery	284	m	malattie minori della pelle senza cc	7	2.907,00
setting ambul. apa-pac	ordinario	324	m	calcolosi urinaria senza cc	4	2.196,00
setting ambul. apa-pac	ordinario	326	m	segni e sintomi relativi a rene e vie urinarie, età > 17 anni senza cc	1	1.075,00
setting ambul. apa-pac	ordinario	364	c	dilatazione e raschiamento, conizzazione eccetto per neoplasie maligne	18	17.242,00
setting ambul. apa-pac	day_surgery	364	c	dilatazione e raschiamento, conizzazione eccetto per neoplasie maligne	59	60.121,00
setting ambul. apa-pac	ordinario	369	m	disturbi mestruali e altri disturbi dell'apparato riproduttivo femminile	46	21.338,00
setting ambul. apa-pac	day_surgery	369	m	disturbi mestruali e altri disturbi dell'apparato riproduttivo femminile	75	22.733,00
setting ambul. apa-pac	ordinario	395	m	anomalie dei globuli rossi, età > 17 anni	2	3.352,00
setting ambul. apa-pac	day_surgery	395	m	anomalie dei globuli rossi, età > 17 anni	1	216,00
setting ambul. apa-pac	ordinario	467	m	altri fattori che influenzano lo stato di salute	12	4.198,00
setting ambul. apa-pac	day_surgery	467	m	altri fattori che influenzano lo stato di salute	1	268,00
setting ambul. apa-pac	ordinario	563	m	convulsioni, età > 17 anni senza cc	1	1.193,00
totale disciplina					2.338	3.425.255,00
parti					1.278	54,66%
prestazioni afferenti al setting assistenziale ambulatoriale apa-pac					239	22,55%
drg ad alto rischio di non appropriatezza se erogate in regime di ricovero ordinario					74	6,98%

n.b. dalla valutazione sull'appropriatezza dei ricoveri nell'u.o. sono stati rilevati n. 239 casi afferenti a drg trasferiti al setting ambulatoriale di apa-pac e n. 74 casi afferenti a drg ad alto rischio di non appropriatezza in regime di degenza ordinaria



disciplina: pediatria - cod. 39						
note	regime	drg	tipo	descrizione drg	numero casi	importo
dpcm 12/01/2017	ordinario	070	m	otite media e infezioni alte vie respiratorie, età < 18 anni	76	45.901,00
dpcm 12/01/2017	day_surgery	070	m	otite media e infezioni alte vie respiratorie, età < 18 anni	3	1.320,00
dpcm 12/01/2017	ordinario	074	m	altre diagnosi relative a orecchio, naso, bocca e gola, età < 18 anni	3	1.651,00
dpcm 12/01/2017	day_surgery	074	m	altre diagnosi relative a orecchio, naso, bocca e gola, età < 18 anni	1	346,00
dpcm 12/01/2017	ordinario	088	m	malattia polmonare cronica ostruttiva	1	1.600,00
dpcm 12/01/2017	ordinario	139	m	aritmia e alterazioni della conduzione cardiaca senza cc	6	5.053,00
dpcm 12/01/2017	day_surgery	139	m	aritmia e alterazioni della conduzione cardiaca senza cc	1	732,00
dpcm 12/01/2017	ordinario	241	m	malattie del tessuto connettivo senza cc	2	2.994,00
dpcm 12/01/2017	day_surgery	241	m	malattie del tessuto connettivo senza cc	1	201,00
dpcm 12/01/2017	ordinario	245	m	malattie dell'osso e artropatie specifiche senza cc	1	1.038,00
dpcm 12/01/2017	ordinario	248	m	tendinite, miosite e borsite	1	1.178,00
dpcm 12/01/2017	ordinario	256	m	altre diagnosi del sistema muscolo-scheletrico e del tessuto connettivo	4	2.354,00
dpcm 12/01/2017	day_surgery	276	m	patologie non maligne della mammella	1	346,00
dpcm 12/01/2017	ordinario	282	m	traumi della pelle, del tessuto sottocutaneo e della mammella, età < 18 anni	15	8.997,00
dpcm 12/01/2017	ordinario	284	m	malattie minori della pelle senza cc	4	2.337,00
dpcm 12/01/2017	day_surgery	284	m	malattie minori della pelle senza cc	6	1.836,00
dpcm 12/01/2017	ordinario	295	m	diabete, età < 36 anni	6	5.970,00
dpcm 12/01/2017	day_surgery	295	m	diabete, età < 36 anni	48	15.520,00
dpcm 12/01/2017	day_surgery	299	m	difetti congeniti del metabolismo	2	888,00
dpcm 12/01/2017	ordinario	301	m	malattie endocrine senza cc	4	3.604,00
dpcm 12/01/2017	day_surgery	301	m	malattie endocrine senza cc	40	23.100,00
dpcm 12/01/2017	ordinario	324	m	calcolosi urinaria senza cc	1	935,00
dpcm 12/01/2017	day_surgery	324	m	calcolosi urinaria senza cc	2	815,00
dpcm 12/01/2017	ordinario	326	m	segni e sintomi relativi a rene e vie urinarie, età > 17 anni senza cc	1	1.075,00
dpcm 12/01/2017	ordinario	327	m	segni e sintomi relativi a rene e vie urinarie, età < 18 anni	7	6.629,00
dpcm 12/01/2017	ordinario	333	m	altre diagnosi relative a rene e vie urinarie, età < 18 anni	2	3.696,00
dpcm 12/01/2017	day_surgery	333	m	altre diagnosi relative a rene e vie urinarie, età < 18 anni	8	15.050,00
dpcm 12/01/2017	day_surgery	352	m	altre diagnosi relative all'apparato riproduttivo maschile	1	458,00
dpcm 12/01/2017	ordinario	369	m	disturbi mestruali e altri disturbi dell'apparato riproduttivo femminile	2	995,00
dpcm 12/01/2017	day_surgery	369	m	disturbi mestruali e altri disturbi dell'apparato riproduttivo femminile	2	537,00
dpcm 12/01/2017	ordinario	396	m	anomalie dei globuli rossi, età < 18 anni	7	8.330,00
dpcm 12/01/2017	day_surgery	396	m	anomalie dei globuli rossi, età < 18 anni	3	1.482,00
dpcm 12/01/2017	ordinario	399	m	disturbi sistema reticoloendoteliale e immunitario senza cc	5	8.520,00
dpcm 12/01/2017	day_surgery	399	m	disturbi sistema reticoloendoteliale e immunitario senza cc	2	1.920,00
dpcm 12/01/2017	ordinario	427	m	nevrosi eccetto nevrosi depressive	2	1.514,00
dpcm 12/01/2017	day_surgery	429	m	disturbi organici e ritardo mentale	1	685,00
dpcm 12/01/2017	ordinario	467	m	altri fattori che influenzano lo stato di salute	17	4.868,00
dpcm 12/01/2017	day_surgery	467	m	altri fattori che influenzano lo stato di salute	17	4.288,00
	ordinario	009	m	malattie e traumatismi del midollo spinale	1	329,00



day_surgery	009	m	malattie e traumatismi del midollo spinale	1	329,00
ordinario	026	m	convulsioni e cefalea, età < 18 anni	85	139.363,00
day_surgery	026	m	convulsioni e cefalea, età < 18 anni	5	4.158,00
ordinario	030	m	stato stuporoso e coma di origine traumatica, coma < 1 ora, età < 18 anni	26	24.315,00
ordinario	033	m	commozione cerebrale, età < 18 anni	7	7.665,00
day_surgery	035	m	altre malattie del sistema nervoso senza cc	1	936,00
ordinario	048	m	altre malattie dell'occhio, età < 18 anni	3	4.914,00
day_surgery	048	m	altre malattie dell'occhio, età < 18 anni	1	424,00
ordinario	064	m	neoplasie maligne di orecchio, naso, bocca e gola	1	3.486,00
ordinario	071	m	laringotracheite	2	1.250,00
ordinario	072	m	traumatismi e deformità del naso	1	333,00
day_surgery	082	m	neoplasie dell'apparato respiratorio	1	566,00
ordinario	087	m	edema polmonare e insufficienza respiratoria	8	26.833,00
ordinario	091	m	polmonite semplice e pleurite, età < 18 anni	51	95.828,00
day_surgery	091	m	polmonite semplice e pleurite, età < 18 anni	1	376,00
ordinario	098	m	bronchite e asma, età < 18 anni	47	74.869,00
day_surgery	098	m	bronchite e asma, età < 18 anni	4	2.405,00
ordinario	099	m	segni e sintomi respiratori con cc	1	2.782,00
ordinario	100	m	segni e sintomi respiratori senza cc	16	17.354,00
day_surgery	100	m	segni e sintomi respiratori senza cc	3	1.236,00
ordinario	101	m	altre diagnosi relative all'apparato respiratorio con cc	2	5.332,00
ordinario	102	m	altre diagnosi relative all'apparato respiratorio senza cc	4	6.896,00
ordinario	137	m	malattie cardiache congenite e valvolari, età < 18 anni	2	3.760,00
day_surgery	137	m	malattie cardiache congenite e valvolari, età < 18 anni	1	1.560,00
ordinario	141	m	sincope e collasso con cc	3	5.028,00
ordinario	143	m	dolore toracico	6	6.038,00
day_surgery	143	m	dolore toracico	1	663,00
ordinario	145	m	altre diagnosi relative all'apparato circolatorio senza cc	3	6.291,00
ordinario	173	m	neoplasie maligne dell'apparato digerente senza cc	1	493,00
day_surgery	173	m	neoplasie maligne dell'apparato digerente senza cc	2	548,00
ordinario	174	m	emorragia gastrointestinale con cc	1	3.317,00
ordinario	175	m	emorragia gastrointestinale senza cc	1	2.091,00
ordinario	179	m	malattie infiammatorie dell'intestino	3	9.708,00
day_surgery	179	m	malattie infiammatorie dell'intestino	4	5.346,00
ordinario	186	m	malattie dei denti e del cavo orale, eccetto estrazione e riparazione, età < 18	3	3.431,00
ordinario	190	m	altre diagnosi relative all'apparato digerente, età < 18 anni	10	12.340,00
day_surgery	190	m	altre diagnosi relative all'apparato digerente, età < 18 anni	2	642,00
ordinario	204	m	malattie del pancreas eccetto neoplasie maligne	1	3.195,00
ordinario	205	m	malattie del fegato eccetto neoplasie maligne, cirrosi, epatite alcolica con cc	1	3.760,00
ordinario	240	m	malattie del tessuto connettivo con cc	1	4.147,00
ordinario	246	m	artropatie non specifiche	3	6.318,00
day_surgery	246	m	artropatie non specifiche	1	1.000,00
ordinario	247	m	segni e sintomi relativi al sistema muscolo-scheletrico e al tessuto connettivo	5	7.194,00
day_surgery	247	m	segni e sintomi relativi al sistema muscolo-scheletrico e al tessuto connettivo	1	428,00
ordinario	279	m	cellulite, età < 18 anni	3	4.914,00



	ordinario	286	c	interventi sul surrene e sulla ipofisi	1	7.695,00
	day_surgery	286	c	interventi sul surrene e sulla ipofisi	16	33.840,00
	ordinario	298	m	disturbi della nutrizione e miscellanea di disturbi del metabolismo, età < 18 a	58	55.012,00
	day_surgery	298	m	disturbi della nutrizione e miscellanea di disturbi del metabolismo, età < 18 a	46	16.435,00
	day_surgery	300	m	malattie endocrine con cc	1	492,00
	ordinario	322	m	infezioni del rene e delle vie urinarie, età < 18 anni	20	26.022,00
	day_surgery	322	m	infezioni del rene e delle vie urinarie, età < 18 anni	1	213,00
	ordinario	390	m	neonati con altre affezioni significative	2	2.704,00
	ordinario	417	m	setticemia, età < 18 anni	2	6.352,00
	ordinario	422	m	malattie di origine virale e febbre di origine sconosciuta, età < 18 anni	45	63.648,00
	day_surgery	422	m	malattie di origine virale e febbre di origine sconosciuta, età < 18 anni	1	627,00
	ordinario	423	m	altre diagnosi relative a malattie infettive e parassitarie	2	8.310,00
	day_surgery	423	m	altre diagnosi relative a malattie infettive e parassitarie	1	532,00
	ordinario	425	m	reazione acuta di adattamento e disfunzione psicosociale	5	6.838,00
	day_surgery	428	m	disturbi della personalità e del controllo degli impulsi	1	162,00
	ordinario	432	m	altre diagnosi relative a disturbi mentali	3	4.227,00
	ordinario	433	m	abuso o dipendenza da alcool/farmaci; dimesso contro il parere dei sanitari	4	680,00
	ordinario	446	m	traumatismi, età < 18 anni	6	5.596,00
	ordinario	448	m	reazioni allergiche, età < 18 anni	5	3.207,00
	day_surgery	448	m	reazioni allergiche, età < 18 anni	1	177,00
	ordinario	451	m	avvelenamenti ed effetti tossici dei farmaci, età < 18 anni	31	15.086,00
	day_surgery	455	m	altre diagnosi di traumatismi, avvelenamenti ed effetti tossici senza cc	7	6.486,00
	day_surgery	463	m	segni e sintomi con cc	1	418,00
	ordinario	464	m	segni e sintomi senza cc	5	5.662,00
	day_surgery	464	m	segni e sintomi senza cc	5	2.926,00
	day_surgery	468	c	intervento chirurgico esteso non correlato con la diagnosi principale	1	3.468,00
	ordinario	511	m	ustioni non estese senza cc o trauma significativo	2	4.622,00
	ordinario	523	m	abuso o dipendenza da alcool/farmaci senza terapia riabilitativa senza cc	1	1.436,00
	ordinario	574	m	diagnosi ematologiche/immunologiche maggiori eccetto anemia falciforme e coagul	1	3.738,00
setting ambul. apa-pac	ordinario	019	m	malattie dei nervi cranici e periferici senza cc	3	3.630,00
setting ambul. apa-pac	ordinario	065	m	alterazioni dell'equilibrio	1	953,00
setting ambul. apa-pac	ordinario	134	m	ipertensione	5	3.283,00
setting ambul. apa-pac	day_surgery	134	m	ipertensione	1	591,00
setting ambul. apa-pac	ordinario	142	m	sincope e collasso senza cc	28	24.132,00
setting ambul. apa-pac	day_surgery	142	m	sincope e collasso senza cc	1	624,00
setting ambul. apa-pac	ordinario	184	m	esofagite, gastroenterite e miscellanea di malattie dell'apparato digerente, et	61	42.378,00
setting ambul. apa-pac	day_surgery	184	m	esofagite, gastroenterite e miscellanea di malattie dell'apparato digerente, et	41	20.280,00
setting ambul. apa-pac	day_surgery	206	m	malattie del fegato eccetto neoplasie maligne, cirrosi, epatite alcolica senza	11	3.705,00
setting ambul. apa-pac	ordinario	208	m	malattie delle vie biliari senza cc	2	2.342,00
setting ambul. apa-pac	ordinario	243	m	affezioni mediche del dorso	2	2.398,00
setting ambul. apa-pac	ordinario	397	m	disturbi della coagulazione	3	6.079,00



totale disciplina	1.071	1.099.960,00
prestazioni afferenti al setting assistenziale ambulatoriale apa-pac	159	14,85%
drg ad alto rischio di non appropriatezza se erogate in regime di ricovero ordinario	167	15,59%

n.b. dalla valutazione sull'appropriatezza dei ricoveri nell'u.o. sono stati rilevati n. 159 casi afferenti a drg trasferiti al setting ambulatoriale di apa-pac e n. 167 casi afferenti a drg ad alto rischio di non appropriatezza in regime di degenza ordinaria

disciplina: psichiatria - cod. 40						
note	regime	drg	tipo	descrizione drg	numero casi	importo
dpcm 12/01/2017	ordinario	139	m	aritmia e alterazioni della conduzione cardiaca senza cc	1	2.555,00
setting ambul. apa-pac	ordinario	426	m	nevrosi depressive	13	11.154,00
setting ambul. apa-pac	day_surgery	426	m	nevrosi depressive	12	8.768,00
setting ambul. apa-pac	ordinario	427	m	nevrosi eccetto nevrosi depressive	4	3.028,00
setting ambul. apa-pac	day_surgery	427	m	nevrosi eccetto nevrosi depressive	1	274,00
setting ambul. apa-pac	ordinario	429	m	disturbi organici e ritardo mentale	2	2.896,00
setting ambul. apa-pac	day_surgery	429	m	disturbi organici e ritardo mentale	1	411,00
	ordinario	425	m	reazione acuta di adattamento e disfunzione psicosociale	11	20.167,00
	day_surgery	425	m	reazione acuta di adattamento e disfunzione psicosociale	2	1.944,00
	ordinario	428	m	disturbi della personalità e del controllo degli impulsi	2	4.534,00
	day_surgery	428	m	disturbi della personalità e del controllo degli impulsi	2	972,00
	ordinario	430	m	psicosi	307	573.541,00
	day_surgery	430	m	psicosi	101	110.160,00
	ordinario	433	m	abuso o dipendenza da alcool/farmaci; dimesso contro il parere dei sanitari	2	340,00
	day_surgery	433	m	abuso o dipendenza da alcool/farmaci; dimesso contro il parere dei sanitari	1	340,00
	ordinario	450	m	avvelenamenti ed effetti tossici dei farmaci, età > 17 anni senza cc	1	1.677,00
	ordinario	521	m	abuso o dipendenza da alcool/farmaci con cc	1	2.728,00
	ordinario	523	m	abuso o dipendenza da alcool/farmaci senza terapia riabilitativa senza cc	1	1.436,00
	day_surgery	523	m	abuso o dipendenza da alcool/farmaci senza terapia riabilitativa senza cc	1	885,00
totale disciplina					466	747.810,00
prestazioni afferenti al setting assistenziale ambulatoriale apa-pac					33	7,08%
drg ad alto rischio di non appropriatezza se erogate in regime di ricovero ordinario					1	0,21%

n.b. dalla valutazione sull'appropriatezza dei ricoveri nell'u.o. sono stati rilevati n. 33 casi afferenti a drg trasferiti al setting ambulatoriale di apa-pac e n. 1 caso afferenti a drg ad alto rischio di non appropriatezza in regime di degenza ordinaria

disciplina: terapia intensiva - cod. 49						
note	regime	drg	tipo	descrizione drg	numero casi	importo
dpcm 12/01/2017	ordinario	395	m	anomalie dei globuli rossi, età > 17 anni	2	3.352,00
	ordinario	014	m	emorragia intracranica o infarto cerebrale	5	5.659,00
	ordinario	023	m	stato stuporoso e coma di origine non traumatica	1	2.489,00
	ordinario	034	m	altre malattie del sistema nervoso con cc	1	3.369,00
	ordinario	087	m	edema polmonare e insufficienza respiratoria	7	26.614,00
	ordinario	090	m	polmonite semplice e pleurite, età > 17 anni senza cc	1	2.291,00
	ordinario	101	m	altre diagnosi relative all'apparato respiratorio con cc	1	353,00
	ordinario	123	m	malattie cardiovascolari con infarto miocardico acuto, morti	1	585,00
	ordinario	126	m	endocardite acuta e subacuta	1	10.573,00



	ordinario	127	m	insufficienza cardiaca e shock	6	13.040,00
	ordinario	129	m	arresto cardiaco senza causa apparente	8	14.515,00
	ordinario	132	m	aterosclerosi con cc	2	5.434,00
	ordinario	144	m	altre diagnosi relative all'apparato circolatorio con cc	2	1.332,00
	ordinario	172	m	neoplasie maligne dell'apparato digerente con cc	1	4.550,00
	ordinario	175	m	emorragia gastrointestinale senza cc	1	3.243,00
	ordinario	188	m	altre diagnosi relative all'apparato digerente, età > 17 anni con cc	1	3.215,00
	ordinario	300	m	malattie endocrine con cc	1	3.337,00
	ordinario	325	m	segni e sintomi relativi a rene e vie urinarie, età > 17 anni con cc	1	1.878,00
	ordinario	366	m	neoplasie maligne apparato riproduttivo femminile con cc	1	4.158,00
	ordinario	455	m	altre diagnosi di traumatismi, avvelenamenti ed effetti tossici senza cc	1	404,00
	ordinario	468	c	intervento chirurgico esteso non correlato con la diagnosi principale	4	40.632,00
	ordinario	482	c	tracheostomia per diagnosi relative a faccia, bocca e collo	1	2.221,00
	ordinario	524	m	ischemia cerebrale transitoria	1	5.229,00
	ordinario	541	c	ossigenazione extracorporea a membrane o tracheostomia con ventilazione meccanica	1	51.919,00
	ordinario	542	c	tracheostomia con ventilazione meccanica ≥ 96 ore o diagnosi principale non rel	2	69.092,00
	ordinario	560	m	infezioni batteriche e tubercolosi del sistema nervoso	1	8.067,00
	ordinario	565	m	diagnosi relative all'apparato respiratorio con respirazione assistita ≥ 96 ore	11	161.714,00
	ordinario	566	m	diagnosi relative all'apparato respiratorio con respirazione assistita < 96 ore	11	43.769,00
	ordinario	569	c	interventi maggiori su intestino crasso e tenue con cc con diagnosi gastrointes	1	2.659,00
	ordinario	574	m	diagnosi ematologiche/immunologiche maggiori eccetto anemia falciforme e coagul	1	3.738,00
	ordinario	575	m	setticemia con ventilazione meccanica ≥ 96 ore, età > 17 anni	5	87.025,00
	ordinario	576	m	setticemia senza ventilazione meccanica ≥ 96 ore, età > 17 anni	6	18.156,00
totale disciplina					90	604.612,00

disciplina: unita' coronarica - cod. 50						
note	regime	drg	tipo	descrizione drg	numero casi	importo
dpcm 12/01/2017	ordinario	134	m	ipertensione	2	1.160,00
setting ambul. apa-pac	ordinario	139	m	aritmia e alterazioni della conduzione cardiaca senza cc	18	5.951,00
dpcm 12/01/2017	ordinario	467	m	altri fattori che influenzano lo stato di salute	1	134,00
	ordinario	078	m	embolia polmonare	1	405,00
	ordinario	117	c	revisione del pacemaker cardiaco, eccetto sostituzione	1	3.547,00
	ordinario	121	m	malattie cardiovascolari con infarto miocardico acuto e complicanze maggiori, d	29	65.355,00
	ordinario	122	m	malattie cardiovascolari con infarto miocardico acuto senza complicanze maggior	145	201.121,00
	ordinario	123	m	malattie cardiovascolari con infarto miocardico acuto, morti	3	8.621,00
	ordinario	127	m	insufficienza cardiaca e shock	32	73.337,00
	ordinario	129	m	arresto cardiaco senza causa apparente	3	4.503,00
	ordinario	132	m	aterosclerosi con cc	3	5.639,00
	ordinario	135	m	malattie cardiache congenite e valvolari, età > 17 anni con cc	2	3.202,00
	ordinario	138	m	aritmia e alterazioni della conduzione cardiaca con cc	5	9.729,00
	ordinario	140	m	angina pectoris	35	33.990,00



	ordinario	143	m	dolore toracico	15	10.383,00
	ordinario	144	m	altre diagnosi relative all'apparato circolatorio con cc	2	7.820,00
	ordinario	145	m	altre diagnosi relative all'apparato circolatorio senza cc	6	7.392,00
	ordinario	455	m	altre diagnosi di traumatismi, avvelenamenti ed effetti tossici senza cc	1	282,00
	ordinario	515	c	impianto di defibrillatore cardiaco senza cateterismo cardiaco	1	16.573,00
	ordinario	518	c	interventi sul sistema cardiovascolare per via percutanea senza inserzione di s	1	3.962,00
	ordinario	552	c	altro impianto di pacemaker cardiaco permanente senza diagnosi cardiovascolare	4	19.024,00
	ordinario	555	c	interventi sul sistema cardiovascolare per via percutanea con diagnosi cardiova	2	12.414,00
totale disciplina					312	494.544,00

disciplina: medicina d'urgenza - cod. 51						
note	regime	drg	tipo	descrizione drg	numero casi	importo
dpcm 12/01/2017	ordinario	088	m	malattia polmonare cronica ostruttiva	5	8.000,00
dpcm 12/01/2017	ordinario	139	m	aritmia e alterazioni della conduzione cardiaca senza cc	7	6.818,00
dpcm 12/01/2017	ordinario	189	m	altre diagnosi relative all'apparato digerente, età > 17 anni senza cc	1	178,00
dpcm 12/01/2017	ordinario	241	m	malattie del tessuto connettivo senza cc	3	4.491,00
dpcm 12/01/2017	ordinario	248	m	tendinite, miosite e borsite	5	5.890,00
dpcm 12/01/2017	ordinario	254	m	fratture, distorsioni, stiramenti e lussazioni di braccio, gamba, eccetto piede	1	169,00
dpcm 12/01/2017	ordinario	256	m	altre diagnosi del sistema muscolo-scheletrico e del tessuto connettivo	2	1.880,00
dpcm 12/01/2017	ordinario	295	m	diabete, età < 36 anni	3	3.486,00
	ordinario	015	m	malattie cerebrovascolari acute aspecifiche e occlusione precerebrale senza inf	1	234,00
	ordinario	017	m	malattie cerebrovascolari aspecifiche senza cc	1	2.549,00
	ordinario	023	m	stato stuporoso e coma di origine non traumatica	2	4.978,00
	ordinario	029	m	stato stuporoso e coma di origine traumatica, coma < 1 ora, età > 17 anni senza	2	6.360,00
	ordinario	031	m	comozione cerebrale, età > 17 anni con cc	3	9.261,00
	ordinario	032	m	comozione cerebrale, età > 17 anni senza cc	3	4.421,00
	ordinario	034	m	altre malattie del sistema nervoso con cc	3	10.107,00
	ordinario	035	m	altre malattie del sistema nervoso senza cc	2	4.154,00
	ordinario	045	m	malattie neurologiche dell'occhio	2	4.972,00
	ordinario	066	m	epistassi	3	4.725,00
	ordinario	069	m	otite media e infezioni alte vie respiratorie, età > 17 anni senza cc	1	1.247,00
	ordinario	082	m	neoplasie dell'apparato respiratorio	2	8.322,00
	ordinario	087	m	edema polmonare e insufficienza respiratoria	40	144.914,00
	ordinario	089	m	polmonite semplice e pleurite, età > 17 anni con cc	12	39.350,00
	ordinario	090	m	polmonite semplice e pleurite, età > 17 anni senza cc	7	16.037,00
	ordinario	097	m	bronchite e asma, età > 17 anni senza cc	2	3.664,00
	ordinario	099	m	segni e sintomi respiratori con cc	32	86.448,00
	ordinario	100	m	segni e sintomi respiratori senza cc	12	15.252,00
	ordinario	127	m	insufficienza cardiaca e shock	8	24.416,00
	ordinario	128	m	tromboflebite delle vene profonde	1	2.315,00
	ordinario	132	m	aterosclerosi con cc	2	4.886,00
	ordinario	138	m	aritmia e alterazioni della conduzione cardiaca con cc	12	26.354,00
	ordinario	143	m	dolore toracico	20	24.446,00
	ordinario	145	m	altre diagnosi relative all'apparato circolatorio senza cc	1	2.097,00
	ordinario	172	m	neoplasie maligne dell'apparato digerente con cc	2	4.853,00
	ordinario	173	m	neoplasie maligne dell'apparato digerente senza cc	1	274,00



	ordinario	175	m	emorragia gastrointestinale senza cc	5	10.455,00
	ordinario	179	m	malattie infiammatorie dell'intestino	1	3.236,00
	ordinario	181	m	occlusione gastrointestinale senza cc	1	1.732,00
	ordinario	182	m	esofagite, gastroenterite e miscellanea di malattie dell'apparato digerente, et	22	47.501,00
	ordinario	236	m	fratture dell'anca e della pelvi	1	2.278,00
	ordinario	239	m	fratture patologiche e neoplasie maligne del sistema muscolo-scheletrico e tess	1	3.649,00
	ordinario	240	m	malattie del tessuto connettivo con cc	1	4.147,00
	ordinario	246	m	artropatie non specifiche	2	4.212,00
	ordinario	247	m	segni e sintomi relativi al sistema muscolo-scheletrico e al tessuto connettivo	6	8.939,00
	ordinario	278	m	cellulite, età > 17 anni senza cc	1	2.090,00
	ordinario	280	m	traumi della pelle, del tessuto sottocutaneo e della mammella, età > 17 anni co	1	2.790,00
	ordinario	296	m	disturbi della nutrizione e miscellanea di disturbi del metabolismo, età > 17 a	11	30.800,00
	ordinario	297	m	disturbi della nutrizione e miscellanea di disturbi del metabolismo, età > 17 a	5	8.790,00
	ordinario	300	m	malattie endocrine con cc	1	3.337,00
	ordinario	316	m	insufficienza renale	1	3.734,00
	ordinario	320	m	infezioni del rene e delle vie urinarie, età > 17 anni con cc	3	8.103,00
	ordinario	321	m	infezioni del rene e delle vie urinarie, età > 17 anni senza cc	3	5.649,00
	ordinario	325	m	segni e sintomi relativi a rene e vie urinarie, età > 17 anni con cc	1	1.878,00
	ordinario	350	m	infiammazioni dell'apparato riproduttivo maschile	2	3.744,00
	ordinario	403	m	linfoma e leucemia non acuta con cc	1	7.185,00
	ordinario	408	c	alterazioni mieloproliferative o neoplasie poco differenziate con altri interve	1	4.384,00
	ordinario	413	m	altre alterazioni mieloproliferative e neoplasie poco differenziate con cc	1	4.788,00
	ordinario	414	m	altre alterazioni mieloproliferative e neoplasie poco differenziate senza cc	1	2.876,00
	ordinario	419	m	febbre di origine sconosciuta, età > 17 anni con cc	8	21.680,00
	ordinario	420	m	febbre di origine sconosciuta, età > 17 anni senza cc	1	2.086,00
	ordinario	425	m	reazione acuta di adattamento e disfunzione psicosociale	1	162,00
	ordinario	430	m	psicosi	1	1.942,00
	ordinario	444	m	traumatismi, età > 17 anni con cc	3	8.631,00
	ordinario	445	m	traumatismi, età > 17 anni senza cc	1	2.126,00
	ordinario	447	m	reazioni allergiche, età > 17 anni	11	14.258,00
	ordinario	449	m	avvelenamenti ed effetti tossici farmaci, età > 17 anni con cc	3	2.871,00
	ordinario	450	m	avvelenamenti ed effetti tossici dei farmaci, età > 17 anni senza cc	8	4.831,00
	ordinario	463	m	segni e sintomi con cc	2	5.740,00
	ordinario	464	m	segni e sintomi senza cc	3	3.705,00
	ordinario	468	c	intervento chirurgico esteso non correlato con la diagnosi principale	1	10.158,00
	ordinario	524	m	ischemia cerebrale transitoria	24	58.726,00
	ordinario	562	m	convulsioni, età > 17 anni con cc	3	9.867,00
	ordinario	574	m	diagnosi ematologiche/immunologiche maggiori eccetto anemia falciforme e coagul	6	18.941,00
setting ambul. apa-pac	ordinario	019	m	malattie dei nervi cranici e periferici senza cc	2	1.407,00
setting ambul. apa-pac	ordinario	065	m	alterazioni dell'equilibrio	30	28.590,00
setting ambul. apa-pac	ordinario	134	m	ipertensione	18	17.334,00
setting ambul. apa-pac	ordinario	183	m	esofagite, gastroenterite e miscellanea di malattie dell'apparato digerente, et	37	31.583,00
setting ambul. apa-pac	ordinario	243	m	affezioni mediche del dorso	6	7.194,00
setting ambul. apa-pac	ordinario	283	m	malattie minori della pelle con cc	1	1.503,00



setting ambul. apa-pac	ordinario	294	m	diabete, età > 35 anni	16	21.101,00
setting ambul. apa-pac	ordinario	301	m	malattie endocrine senza cc	1	210,00
setting ambul. apa-pac	ordinario	324	m	calcolosi urinaria senza cc	3	2.614,00
setting ambul. apa-pac	ordinario	395	m	anomalie dei globuli rossi, età > 17 anni	13	18.868,00
setting ambul. apa-pac	ordinario	426	m	nevrosi depressive	6	5.148,00
setting ambul. apa-pac	ordinario	427	m	nevrosi eccetto nevrosi depressive	1	757,00
setting ambul. apa-pac	ordinario	429	m	disturbi organici e ritardo mentale	51	66.718,00
setting ambul. apa-pac	ordinario	467	m	altri fattori che influenzano lo stato di salute	2	268,00
setting ambul. apa-pac	ordinario	564	m	cefalea, età > 17 anni	12	18.136,00
totale disciplina					552	1.051.000,00
prestazioni afferenti al setting assistenziale ambulatoriale apa-pac					199	36,05%
drg ad alto rischio di non appropriatezza se erogate in regime di ricovero ordinario					27	4,89%

disciplina: patologia neonatale - cod. 62						
note	regime	drg	tipo	descrizione drg	numero casi	importo
dpcm 12/01/2017	ordinario	070	m	otite media e infezioni alte vie respiratorie, età < 18 anni	8	5.296,00
dpcm 12/01/2017	ordinario	241	m	malattie del tessuto connettivo senza cc	1	1.497,00
dpcm 12/01/2017	ordinario	252	m	fratture, distorsioni, stiramenti e lussazioni di avambraccio, mano e piede, et	1	547,00
dpcm 12/01/2017	ordinario	256	m	altre diagnosi del sistema muscolo-scheletrico e del tessuto connettivo	2	1.880,00
dpcm 12/01/2017	ordinario	333	m	altre diagnosi relative a rene e vie urinarie, età < 18 anni	1	1.612,00
dpcm 12/01/2017	ordinario	352	m	altre diagnosi relative all'apparato riproduttivo maschile	1	781,00
dpcm 12/01/2017	ordinario	396	m	anomalie dei globuli rossi, età < 18 anni	1	1.190,00
	ordinario	098	m	bronchite e asma, età < 18 anni	1	1.538,00
	ordinario	137	m	malattie cardiache congenite e valvolari, età < 18 anni	10	32.010,00
	ordinario	190	m	altre diagnosi relative all'apparato digerente, età < 18 anni	1	344,00
	ordinario	385	m	neonati morti o trasferiti ad altre strutture di assistenza per acuti	2	12.886,00
	ordinario	386	m	neonati gravemente immaturi o con sindrome da distress respiratorio	3	92.214,00
	ordinario	387	m	prematurità con affezioni maggiori	14	198.457,00
	ordinario	388	m	prematurità senza affezioni maggiori	50	274.770,00
	ordinario	389	m	neonati a termine con affezioni maggiori	90	365.835,00
	ordinario	390	m	neonati con altre affezioni significative	161	194.909,00
	ordinario	391	m	neonato normale	939	522.480,00
	ordinario	417	m	setticemia, età < 18 anni	1	10.586,00
	ordinario	571	m	malattie maggiori dell'esofago	1	3.392,00
setting ambul. apa-pac	ordinario	184	m	esofagite, gastroenterite e miscelanea di malattie dell'apparato digerente, et	1	785,00
setting ambul. apa-pac	ordinario	276	m	patologie non maligne della mammella	1	828,00
setting ambul. apa-pac	ordinario	467	m	altri fattori che influenzano lo stato di salute	16	11.112,00
totale disciplina					1.306	1.734.949,00
prestazioni afferenti al setting assistenziale ambulatoriale apa-pac					18	1,38%
drg ad alto rischio di non appropriatezza se erogate in regime di ricovero ordinario					15	1,15%

n.b. dalla valutazione sull'appropriatezza dei ricoveri nell'u.o. sono stati rilevati n. 18 casi afferenti a drg trasferiti al setting ambulatoriale di apa-pac e n. 15 casi afferenti a drg ad alto rischio di non appropriatezza in regime di degenza ordinaria

disciplina: oncologia medica - cod. 64						
note	regime	drg	tipo	descrizione drg	numero casi	importo
dpcm 12/01/2017	day_surgery	189	m	altre diagnosi relative all'apparato digerente, età > 17 anni senza cc	1	2.314,00



dpcm 12/01/2017	day_surgery	241	m	malattie del tessuto connettivo senza cc	2	5.427,00
dpcm 12/01/2017	ordinario	323	m	calcolosi urinaria con cc e/o litotripsia mediante ultrasuoni	2	3.036,00
dpcm 12/01/2017	day_surgery	399	m	disturbi sistema reticoloendoteliale e immunitario senza cc	1	3.072,00
dpcm 12/01/2017	ordinario	404	m	linfoma e leucemia non acuta senza cc	3	6.159,00
dpcm 12/01/2017	day_surgery	404	m	linfoma e leucemia non acuta senza cc	49	167.076,00
dpcm 12/01/2017	ordinario	410	m	chemioterapia non associata a diagnosi secondaria di leucemia acuta	1	1.792,00
dpcm 12/01/2017	day_surgery	410	m	chemioterapia non associata a diagnosi secondaria di leucemia acuta	47	204.050,00
dpcm 12/01/2017	ordinario	411	m	anamnesi di neoplasia maligna senza endoscopia	2	1.736,00
dpcm 12/01/2017	day_surgery	411	m	anamnesi di neoplasia maligna senza endoscopia	54	93.786,00
dpcm 12/01/2017	day_surgery	412	m	anamnesi di neoplasia maligna con endoscopia	10	26.910,00
	day_surgery	007	c	interventi su nervi periferici e cranici e altri interventi su sistema nervoso	2	5.170,00
	ordinario	010	m	neoplasie del sistema nervoso con cc	16	70.376,00
	day_surgery	010	m	neoplasie del sistema nervoso con cc	31	189.528,00
	ordinario	011	m	neoplasie del sistema nervoso senza cc	7	22.465,00
	day_surgery	011	m	neoplasie del sistema nervoso senza cc	18	37.250,00
	ordinario	012	m	malattie degenerative del sistema nervoso	1	2.850,00
	ordinario	016	m	malattie cerebrovascolari aspecifiche con cc	1	4.847,00
	ordinario	017	m	malattie cerebrovascolari aspecifiche senza cc	1	2.549,00
	ordinario	018	m	malattie dei nervi cranici e periferici con cc	2	15.050,00
	day_surgery	018	m	malattie dei nervi cranici e periferici con cc	1	7.136,00
	ordinario	023	m	stato stuporoso e coma di origine non traumatica	6	12.708,00
	day_surgery	023	m	stato stuporoso e coma di origine non traumatica	9	21.303,00
	ordinario	034	m	altre malattie del sistema nervoso con cc	2	6.738,00
	ordinario	035	m	altre malattie del sistema nervoso senza cc	2	4.154,00
	day_surgery	035	m	altre malattie del sistema nervoso senza cc	1	468,00
	day_surgery	064	m	neoplasie maligne di orecchio, naso, bocca e gola	1	5.389,00
	ordinario	076	c	altri interventi sull'apparato respiratorio con cc	4	38.600,00
	day_surgery	076	c	altri interventi sull'apparato respiratorio con cc	2	3.364,00
	day_surgery	077	c	altri interventi sull'apparato respiratorio senza cc	3	5.046,00
	ordinario	078	m	embolia polmonare	3	10.691,00
	day_surgery	078	m	embolia polmonare	1	2.673,00
	ordinario	079	m	infezioni e infiammazioni respiratorie, età > 17 anni con cc	1	5.744,00
	ordinario	082	m	neoplasie dell'apparato respiratorio	23	93.541,00
	day_surgery	082	m	neoplasie dell'apparato respiratorio	77	310.451,00
	ordinario	085	m	versamento pleurico con cc	2	8.520,00
	day_surgery	085	m	versamento pleurico con cc	3	5.520,00
	ordinario	086	m	versamento pleurico senza cc	2	5.734,00
	day_surgery	086	m	versamento pleurico senza cc	3	1.816,00
	ordinario	087	m	edema polmonare e insufficienza respiratoria	23	75.724,00
	ordinario	089	m	polmonite semplice e pleurite, età > 17 anni con cc	5	14.591,00
	day_surgery	096	m	bronchite e asma, età > 17 anni con cc	1	6.534,00
	ordinario	097	m	bronchite e asma, età > 17 anni senza cc	1	1.832,00
	ordinario	099	m	segni e sintomi respiratori con cc	5	13.910,00
	ordinario	100	m	segni e sintomi respiratori senza cc	1	1.484,00
	ordinario	127	m	insufficienza cardiaca e shock	1	3.338,00
	day_surgery	127	m	insufficienza cardiaca e shock	1	1.935,00
	day_surgery	130	m	malattie vascolari periferiche con cc	1	7.347,00
	ordinario	144	m	altre diagnosi relative all'apparato circolatorio con cc	2	7.820,00
	day_surgery	144	m	altre diagnosi relative all'apparato circolatorio con cc	1	2.331,00
	ordinario	145	m	altre diagnosi relative all'apparato circolatorio senza cc	1	220,00







	ordinario	316	m	insufficienza renale	1	3.734,00
	day_surgery	316	m	insufficienza renale	1	8.060,00
	day_surgery	318	m	neoplasie del rene e delle vie urinarie con cc	1	5.943,00
	day_surgery	319	m	neoplasie del rene e delle vie urinarie senza cc	5	6.792,00
	ordinario	321	m	infezioni del rene e delle vie urinarie, età > 17 anni senza cc	2	4.168,00
	ordinario	331	m	altre diagnosi relative a rene e vie urinarie, età > 17 anni con cc	1	3.379,00
	ordinario	346	m	neoplasie maligne dell'apparato genitale maschile con cc	2	7.184,00
	day_surgery	347	m	neoplasie maligne dell'apparato genitale maschile senza cc	2	2.142,00
	ordinario	350	m	infiammazioni dell'apparato riproduttivo maschile	1	1.872,00
	ordinario	365	c	altri interventi sull'apparato riproduttivo femminile	1	14.922,00
	ordinario	366	m	neoplasie maligne apparato riproduttivo femminile con cc	3	12.474,00
	day_surgery	367	m	neoplasie maligne dell'apparato riproduttivo femminile senza cc	1	7.884,00
	ordinario	394	c	altri interventi sugli organi emopoietici	3	16.380,00
	day_surgery	394	c	altri interventi sugli organi emopoietici	8	12.696,00
	ordinario	401	c	linfoma e leucemia non acuta con altri interventi chirurgici con cc	2	23.438,00
	day_surgery	401	c	linfoma e leucemia non acuta con altri interventi chirurgici con cc	1	1.534,00
	ordinario	402	c	linfoma e leucemia non acuta con altri interventi chirurgici senza cc	1	4.772,00
	day_surgery	402	c	linfoma e leucemia non acuta con altri interventi chirurgici senza cc	3	4.602,00
	ordinario	403	m	linfoma e leucemia non acuta con cc	3	21.555,00
	day_surgery	403	m	linfoma e leucemia non acuta con cc	27	195.552,00
	ordinario	408	c	alterazioni mieloproliferative o neoplasie poco differenziate con altri interve	1	4.384,00
	day_surgery	408	c	alterazioni mieloproliferative o neoplasie poco differenziate con altri interve	10	24.270,00
	ordinario	413	m	altre alterazioni mieloproliferative e neoplasie poco differenziate con cc	1	319,00
	day_surgery	413	m	altre alterazioni mieloproliferative e neoplasie poco differenziate con cc	1	638,00
	ordinario	414	m	altre alterazioni mieloproliferative e neoplasie poco differenziate senza cc	4	8.854,00
	day_surgery	414	m	altre alterazioni mieloproliferative e neoplasie poco differenziate senza cc	13	20.566,00
	ordinario	418	m	infezioni post-chirurgiche e post-traumatiche	2	8.045,00
	day_surgery	418	m	infezioni post-chirurgiche e post-traumatiche	1	663,00
	ordinario	419	m	febbre di origine sconosciuta, età > 17 anni con cc	3	8.282,00
	ordinario	420	m	febbre di origine sconosciuta, età > 17 anni senza cc	1	2.086,00
	ordinario	423	m	altre diagnosi relative a malattie infettive e parassitarie	1	4.155,00
	ordinario	430	m	psicosi	1	1.942,00
	day_surgery	450	m	avvelenamenti ed effetti tossici dei farmaci, età > 17 anni senza cc	1	3.248,00
	ordinario	464	m	segni e sintomi senza cc	1	1.748,00
	day_surgery	464	m	segni e sintomi senza cc	2	1.463,00
	ordinario	468	c	intervento chirurgico esteso non correlato con la diagnosi principale	4	40.632,00
	ordinario	473	m	leucemia acuta senza interventi chirurgici maggiori, età > 17 anni	1	3.456,00
	day_surgery	477	c	intervento chirurgico non esteso non correlato con la diagnosi principale	1	1.931,00
	ordinario	482	c	tracheostomia per diagnosi relative a faccia, bocca e collo	1	11.891,00
	ordinario	524	m	ischemia cerebrale transitoria	1	382,00
	ordinario	542	c	tracheostomia con ventilazione meccanica ≥ 96 ore o	1	34.546,00



				diagnosi principale non rel		
	ordinario	553	c	altri interventi vascolari con cc con diagnosi cardiovascolare maggiore	1	9.039,00
	ordinario	562	m	convulsioni, età > 17 anni con cc	2	3.535,00
	ordinario	569	c	interventi maggiori su intestino crasso e tenue con cc con diagnosi gastrointes	1	13.793,00
	ordinario	572	m	malattie gastrointestinali maggiori e infezioni peritoneali	1	5.084,00
	ordinario	574	m	diagnosi ematologiche/immunologiche maggiori eccetto anemia falciforme e coagul	17	56.978,00
	day_surgery	574	m	diagnosi ematologiche/immunologiche maggiori eccetto anemia falciforme e coagul	45	183.481,00
	ordinario	576	m	setticemia senza ventilazione meccanica ≥ 96 ore, età > 17 anni	5	25.501,00
setting ambul. apa-pac	day_surgery	019	m	malattie dei nervi cranici e periferici senza cc	3	8.077,00
setting ambul. apa-pac	day_surgery	131	m	malattie vascolari periferiche senza cc	2	3.150,00
setting ambul. apa-pac	ordinario	133	m	aterosclerosi senza cc	1	990,00
setting ambul. apa-pac	day_surgery	133	m	aterosclerosi senza cc	1	2.316,00
setting ambul. apa-pac	ordinario	134	m	ipertensione	10	12.630,00
setting ambul. apa-pac	day_surgery	134	m	ipertensione	2	6.895,00
setting ambul. apa-pac	ordinario	183	m	esofagite, gastroenterite e miscelanea di malattie dell'apparato digerente, et	1	959,00
setting ambul. apa-pac	day_surgery	183	m	esofagite, gastroenterite e miscelanea di malattie dell'apparato digerente, et	2	6.981,00
setting ambul. apa-pac	ordinario	206	m	malattie del fegato eccetto neoplasie maligne, cirrosi, epatite alcolica senza	1	1.407,00
setting ambul. apa-pac	day_surgery	206	m	malattie del fegato eccetto neoplasie maligne, cirrosi, epatite alcolica senza	3	3.705,00
setting ambul. apa-pac	ordinario	208	m	malattie delle vie biliari senza cc	1	2.755,00
setting ambul. apa-pac	day_surgery	208	m	malattie delle vie biliari senza cc	2	2.236,00
setting ambul. apa-pac	ordinario	243	m	affezioni mediche del dorso	3	3.597,00
setting ambul. apa-pac	day_surgery	270	c	altri interventi su pelle, tessuto sottocutaneo e mammella senza cc	1	1.099,00
setting ambul. apa-pac	day_surgery	276	m	patologie non maligne della mammella	1	346,00
setting ambul. apa-pac	day_surgery	283	m	malattie minori della pelle con cc	2	4.374,00
setting ambul. apa-pac	day_surgery	284	m	malattie minori della pelle senza cc	10	25.398,00
setting ambul. apa-pac	ordinario	299	m	difetti congeniti del metabolismo	1	1.606,00
setting ambul. apa-pac	ordinario	301	m	malattie endocrine senza cc	1	901,00
setting ambul. apa-pac	ordinario	326	m	segni e sintomi relativi a rene e vie urinarie, età > 17 anni senza cc	1	1.075,00
setting ambul. apa-pac	ordinario	395	m	anomalie dei globuli rossi, età > 17 anni	35	56.044,00
setting ambul. apa-pac	day_surgery	395	m	anomalie dei globuli rossi, età > 17 anni	18	62.208,00
setting ambul. apa-pac	ordinario	429	m	disturbi organici e ritardo mentale	2	2.712,00
setting ambul. apa-pac	day_surgery	467	m	altri fattori che influenzano lo stato di salute	1	402,00
setting ambul. apa-pac	ordinario	563	m	convulsioni, età > 17 anni senza cc	1	1.193,00
setting ambul. apa-pac	day_surgery	564	m	cefalea, età > 17 anni	1	975,00
setting ambul. apa-pac	ordinario	397	m	disturbi della coagulazione	2	6.277,00
setting ambul. apa-pac	day_surgery	397	m	disturbi della coagulazione	14	58.536,00
totale disciplina					1.183	4.498.255,00
prestazioni afferenti al setting assistenziale ambulatoriale apa-pac					123	10,40%
drg ad alto rischio di non appropriatezza se erogate in regime di ricovero ordinario					8	0,68%
drg 410 - chemioterapia					48	4,06%

**n.b. dalla valutazione sull'appropriatezza dei ricoveri nell'u.o. sono stati rilevati n. 18 casi afferenti a drg trasferiti al setting ambulatoriale di apa-pac e n. 15 casi afferenti a drg ad alto rischio di non appropriatezza in regime di degenza ordinaria**



disciplina: terapia intensiva neonatale - cod. 73						
note	regime	drg	tipo	descrizione drg	numero casi	importo
dpcm 12/01/2017	ordinario	070	m	otite media e infezioni alte vie respiratorie, età < 18 anni	1	753,00
	ordinario	098	m	bronchite e asma, età < 18 anni	2	3.076,00
	ordinario	137	m	malattie cardiache congenite e valvolari, età < 18 anni	1	559,00
	ordinario	298	m	disturbi della nutrizione e miscelanea di disturbi del metabolismo, età < 18 a	1	1.190,00
	ordinario	385	m	neonati morti o trasferiti ad altre strutture di assistenza per acuti	1	5.435,00
	ordinario	386	m	neonati gravemente immaturi o con sindrome da distress respiratorio	5	153.690,00
	ordinario	387	m	prematùrità con affezioni maggiori	8	113.894,00
	ordinario	388	m	prematùrità senza affezioni maggiori	7	39.404,00
	ordinario	389	m	neonati a termine con affezioni maggiori	4	23.726,00
	ordinario	390	m	neonati con altre affezioni significative	3	3.644,00
	ordinario	391	m	neonato normale	1	560,00
totale disciplina					34	345.931,00

disciplina: ds multidisciplinare chirurgico - cod. 98						
note	regime	drg	t	descrizione_drg	numero_casi	importo
dpcm 12/01/2017	day_surgery	036	c	interventi sulla retina	1	1.491,00
dpcm 12/01/2017	day_surgery	038	c	interventi primari sull'iride	2	2.378,00
dpcm 12/01/2017	day_surgery	047	m	altre malattie dell'occhio, età > 17 anni senza cc	19	23.744,00
dpcm 12/01/2017	day_surgery	059	c	tonsillectomia e/o adenoidectomia, età > 17 anni	4	3.856,00
dpcm 12/01/2017	day_surgery	060	c	tonsillectomia e/o adenoidectomia, età < 18 anni	32	20.896,00
dpcm 12/01/2017	day_surgery	070	m	otite media e infezioni alte vie respiratorie, età < 18 anni	1	495,00
dpcm 12/01/2017	day_surgery	073	m	altre diagnosi relative a orecchio, naso, bocca e gola, età > 17 anni	36	29.760,00
dpcm 12/01/2017	day_surgery	074	m	altre diagnosi relative a orecchio, naso, bocca e gola, età < 18 anni	5	1.730,00
dpcm 12/01/2017	day_surgery	227	c	interventi sui tessuti molli senza cc	18	26.982,00
dpcm 12/01/2017	day_surgery	241	m	malattie del tessuto connettivo senza cc	1	603,00
dpcm 12/01/2017	day_surgery	256	m	altre diagnosi del sistema muscolo-scheletrico e del tessuto connettivo	5	1.896,00
dpcm 12/01/2017	day_surgery	262	c	biopsia della mammella e escissione locale non per neoplasie maligne	10	11.620,00
dpcm 12/01/2017	day_surgery	266	c	trapianti di pelle e/o sbrigliamenti eccetto per ulcere della pelle/cellulite s	126	218.358,00
dpcm 12/01/2017	day_surgery	268	c	chirurgia plastica della pelle, del tessuto sottocutaneo e della mammella	2	4.312,00
dpcm 12/01/2017	day_surgery	342	c	circoncisione, età > 17 anni	2	1.920,00
dpcm 12/01/2017	day_surgery	352	m	altre diagnosi relative all'apparato riproduttivo maschile	1	229,00
dpcm 12/01/2017	day_surgery	399	m	disturbi sistema reticoloendoteliale e immunitario senza cc	4	2.688,00
dpcm 12/01/2017	day_surgery	404	m	linfoma e leucemia non acuta senza cc	1	546,00
dpcm 12/01/2017	day_surgery	538	c	escissione locale e rimozione di mezzi di fissazione interna eccetto anca e fem	5	8.790,00
	day_surgery	012	m	malattie degenerative del sistema nervoso	1	196,00
	day_surgery	035	m	altre malattie del sistema nervoso senza cc	3	7.956,00
	day_surgery	043	m	ifema	1	1.050,00
	day_surgery	045	m	malattie neurologiche dell'occhio	40	64.256,00
	day_surgery	048	m	altre malattie dell'occhio, età < 18 anni	2	1.272,00



	day_surgery	050	c	sialoadenectomia	11	19.855,00
	day_surgery	053	c	interventi su seni e mastoide, età > 17 anni	30	60.270,00
	day_surgery	057	c	interventi su tonsille e adenoidi eccetto solo tonsillectomia e/o adenoidectomi	7	6.097,00
	day_surgery	058	c	interventi su tonsille e adenoidi eccetto solo tonsillectomia e/o adenoidectomi	37	34.188,00
	day_surgery	063	c	altri interventi su orecchio, naso, bocca e gola	15	32.010,00
	day_surgery	064	m	neoplasie maligne di orecchio, naso, bocca e gola	5	5.389,00
	day_surgery	066	m	epistassi	13	9.702,00
	day_surgery	069	m	otite media e infezioni alte vie respiratorie, età > 17 anni senza cc	9	8.960,00
	day_surgery	072	m	traumatismi e deformità del naso	7	5.328,00
	day_surgery	077	c	altri interventi sull'apparato respiratorio senza cc	3	5.046,00
	day_surgery	082	m	neoplasie dell'apparato respiratorio	10	7.358,00
	day_surgery	100	m	segni e sintomi respiratori senza cc	1	1.030,00
	day_surgery	169	c	interventi sulla bocca senza cc	50	68.050,00
	day_surgery	173	m	neoplasie maligne dell'apparato digerente senza cc	5	4.110,00
	day_surgery	185	m	malattie dei denti e del cavo orale, eccetto estrazione e riparazione, età > 17	1	807,00
	day_surgery	186	m	malattie dei denti e del cavo orale, eccetto estrazione e riparazione, età < 18	2	1.446,00
	day_surgery	225	c	interventi sul piede	4	6.736,00
	day_surgery	229	c	interventi su mano o polso eccetto interventi maggiori sulle articolazioni, sen	34	44.064,00
	day_surgery	234	c	altri interventi su sistema muscolo-scheletrico e tessuto connettivo senza cc	49	112.504,00
	day_surgery	260	c	mastectomia subtotale per neoplasie maligne senza cc	1	1.362,00
	day_surgery	275	m	neoplasie maligne della mammella senza cc	1	237,00
	day_surgery	278	m	cellulite, età > 17 anni senza cc	3	4.085,00
	day_surgery	394	c	altri interventi sugli organi emopoietici	1	1.587,00
	day_surgery	402	c	linfoma e leucemia non acuta con altri interventi chirurgici senza cc	5	7.670,00
	day_surgery	408	c	alterazioni mieloproliferative o neoplasie poco differenziate con altri interve	6	14.562,00
	day_surgery	414	m	altre alterazioni mieloproliferative e neoplasie poco differenziate senza cc	1	226,00
	day_surgery	441	c	interventi sulla mano per traumatismo	4	6.448,00
	day_surgery	445	m	traumatismi, età > 17 anni senza cc	1	233,00
	day_surgery	468	c	intervento chirurgico esteso non correlato con la diagnosi principale	23	79.764,00
	day_surgery	477	c	intervento chirurgico non esteso non correlato con la diagnosi principale	7	13.517,00
setting ambul. apa-pac	day_surgery	040	c	interventi sulle strutture extraoculari eccetto l'orbita, età > 17 anni	9	14.535,00
setting ambul. apa-pac	day_surgery	041	c	interventi sulle strutture extraoculari eccetto l'orbita, età < 18 anni	1	1.296,00
setting ambul. apa-pac	day_surgery	042	c	interventi sulle strutture intraoculari eccetto retina, iride e cristallino	1	1.522,00
setting ambul. apa-pac	day_surgery	055	c	miscellanea di interventi su orecchio, naso, bocca e gola	38	61.294,00
setting ambul. apa-pac	day_surgery	065	m	alterazioni dell'equilibrio	5	3.960,00
setting ambul. apa-pac	day_surgery	131	m	malattie vascolari periferiche senza cc	3	1.575,00
setting ambul. apa-pac	day_surgery	158	c	interventi su ano e stoma senza cc	1	1.007,00
setting ambul. apa-pac	day_surgery	183	m	esofagite, gastroenterite e miscellanea di malattie dell'apparato digerente, et	1	537,00
setting ambul. apa-pac	day_surgery	208	m	malattie delle vie biliari senza cc	1	344,00
setting ambul. apa-pac	day_surgery	243	m	affezioni mediche del dorso	3	585,00
setting ambul. apa-pac	day_surgery	270	c	altri interventi su pelle, tessuto sottocutaneo e mammella senza cc	14	15.386,00
setting ambul. apa-pac	day_surgery	281	m	traumi della pelle, del tessuto sottocutaneo e della	3	



				mammella, età > 17 anni se		804,00
setting ambul. apa-pac	day_surgery	284	m	malattie minori della pelle senza cc	33	19.125,00
setting ambul. apa-pac	day_surgery	301	m	malattie endocrine senza cc	4	5.250,00
setting ambul. apa-pac	day_surgery	503	c	interventi sul ginocchio senza diagnosi principale di infezione	2	4.018,00
totale disciplina					787	1.130.903,00
prestazioni afferenti al setting assistenziale ambulatoriale apa-pac					119	15,12%

disciplina: dh multidisciplinare medico - cod. 02						
note	regime	drg	tipo	descrizione drg	numero casi	importo
dpcm 12/01/2017	day_surgery	013	m	sclerosi multipla e atassia cerebellare	10	10.716,00
dpcm 12/01/2017	day_surgery	073	m	altre diagnosi relative a orecchio, naso, bocca e gola, età > 17 anni	1	240,00
dpcm 12/01/2017	day_surgery	139	m	aritmia e alterazioni della conduzione cardiaca senza cc	18	12.261,00
dpcm 12/01/2017	day_surgery	189	m	altre diagnosi relative all'apparato digerente, età > 17 anni senza cc	7	2.492,00
dpcm 12/01/2017	day_surgery	241	m	malattie del tessuto connettivo senza cc	2	2.412,00
dpcm 12/01/2017	day_surgery	396	m	anomalie dei globuli rossi, età < 18 anni	16	94.601,00
dpcm 12/01/2017	day_surgery	399	m	disturbi sistema reticoloendoteliale e immunitario senza cc	5	11.904,00
dpcm 12/01/2017	day_surgery	404	m	linfoma e leucemia non acuta senza cc	21	107.562,00
dpcm 12/01/2017	day_surgery	411	m	anamnesi di neoplasia maligna senza endoscopia	1	462,00
	day_surgery	007	c	interventi su nervi periferici e cranici e altri interventi su sistema nervoso	1	2.585,00
	day_surgery	012	m	malattie degenerative del sistema nervoso	2	588,00
	day_surgery	015	m	malattie cerebrovascolari acute aspecifiche e occlusione precerebrale senza inf	1	702,00
	day_surgery	018	m	malattie dei nervi cranici e periferici con cc	1	6.467,00
	day_surgery	023	m	stato stuporoso e coma di origine non traumatica	2	526,00
	day_surgery	035	m	altre malattie del sistema nervoso senza cc	2	3.744,00
	day_surgery	087	m	edema polmonare e insufficienza respiratoria	2	1.314,00
	day_surgery	117	c	revisione del pacemaker cardiaco, eccetto sostituzione	9	14.058,00
	day_surgery	118	c	sostituzione di pacemaker cardiaco	20	40.140,00
	day_surgery	126	m	endocardite acuta e subacuta	1	1.876,00
	day_surgery	130	m	malattie vascolari periferiche con cc	1	3.318,00
	day_surgery	135	m	malattie cardiache congenite e valvolari, età > 17 anni con cc	1	1.434,00
	day_surgery	136	m	malattie cardiache congenite e valvolari, età > 17 anni senza cc	1	666,00
	day_surgery	138	m	aritmia e alterazioni della conduzione cardiaca con cc	4	2.290,00
	day_surgery	144	m	altre diagnosi relative all'apparato circolatorio con cc	2	1.813,00
	day_surgery	145	m	altre diagnosi relative all'apparato circolatorio senza cc	1	660,00
	day_surgery	155	c	interventi su esofago, stomaco e duodeno, età > 17 anni senza cc	1	1.888,00
	day_surgery	171	c	altri interventi sull'apparato digerente senza cc	1	1.578,00
	day_surgery	172	m	neoplasie maligne dell'apparato digerente con cc	1	2.121,00
	day_surgery	173	m	neoplasie maligne dell'apparato digerente senza cc	3	1.644,00
	day_surgery	175	m	emorragia gastrointestinale senza cc	4	864,00
	day_surgery	179	m	malattie infiammatorie dell'intestino	7	4.374,00
	day_surgery	188	m	altre diagnosi relative all'apparato digerente, età > 17 anni con cc	2	952,00
	day_surgery	202	m	cirrosi e epatite alcolica	9	7.756,00
	day_surgery	203	m	neoplasie maligne dell'apparato epatobiliare o del pancreas	1	942,00



	day_surgery	204	m	malattie del pancreas eccetto neoplasie maligne	6	7.378,00
	day_surgery	207	m	malattie delle vie biliari con cc	1	232,00
	day_surgery	240	m	malattie del tessuto connettivo con cc	2	4.592,00
	day_surgery	275	m	neoplasie maligne della mammella senza cc	2	1.185,00
	day_surgery	296	m	disturbi della nutrizione e miscellanea di disturbi del metabolismo, età > 17 a	1	816,00
	day_surgery	297	m	disturbi della nutrizione e miscellanea di disturbi del metabolismo, età > 17 a	1	191,00
	day_surgery	398	m	disturbi sistema reticoloendoteliale e immunitario con cc	2	1.526,00
	day_surgery	403	m	linfoma e leucemia non acuta con cc	5	33.264,00
	day_surgery	423	m	altre diagnosi relative a malattie infettive e parassitarie	1	1.064,00
	day_surgery	461	c	intervento con diagnosi di altro contatto con i servizi sanitari	1	2.537,00
	day_surgery	463	m	segni e sintomi con cc	3	2.926,00
	day_surgery	473	m	leucemia acuta senza interventi chirurgici maggiori, età > 17 anni	6	61.774,00
	day_surgery	524	m	ischemia cerebrale transitoria	1	948,00
	day_surgery	551	c	impianto di pacemaker cardiaco permanente con diagnosi cardiovascolare maggiore	8	29.224,00
	day_surgery	574	m	diagnosi ematologiche/immunologiche maggiori eccetto anemia falciforme e coagul	9	33.885,00
setting ambul. apa-pac	day_surgery	131	m	malattie vascolari periferiche senza cc	4	9.100,00
setting ambul. apa-pac	day_surgery	133	m	aterosclerosi senza cc	2	386,00
setting ambul. apa-pac	day_surgery	134	m	ipertensione	6	4.728,00
setting ambul. apa-pac	day_surgery	142	m	sincope e collasso senza cc	1	624,00
setting ambul. apa-pac	day_surgery	183	m	esofagite, gastroenterite e miscellanea di malattie dell'apparato digerente, et	5	2.148,00
setting ambul. apa-pac	day_surgery	206	m	malattie del fegato eccetto neoplasie maligne, cirrosi, epatite alcolica senza	6	8.580,00
setting ambul. apa-pac	day_surgery	208	m	malattie delle vie biliari senza cc	1	344,00
setting ambul. apa-pac	day_surgery	243	m	affezioni mediche del dorso	2	1.950,00
setting ambul. apa-pac	day_surgery	284	m	malattie minori della pelle senza cc	1	306,00
setting ambul. apa-pac	day_surgery	294	m	diabete, età > 35 anni	1	1.652,00
setting ambul. apa-pac	day_surgery	301	m	malattie endocrine senza cc	1	1.260,00
setting ambul. apa-pac	day_surgery	395	m	anomalie dei globuli rossi, età > 17 anni	387	886.464,00
setting ambul. apa-pac	day_surgery	429	m	disturbi organici e ritardo mentale	26	15.070,00
setting ambul. apa-pac	day_surgery	467	m	altri fattori che influenzano lo stato di salute	2	804,00
setting ambul. apa-pac	day_surgery	564	m	cefalea, età > 17 anni	4	4.485,00
setting ambul. apa-pac	day_surgery	397	m	disturbi della coagulazione	2	3.252,00
totale disciplina					661	1.469.645,00
prestazioni afferenti al setting assistenziale ambulatoriale apa-pac					451	68,23%



## **RELAZIONE PERFORMANCE ANNO 2018**

### **ALLEGATO B)**

#### **MOBILITÀ ATTIVA**

#### **PRESTAZIONI ASSISTENZA OSPEDALIERA**



### Tabella 1

## MOBILITÀ ATTIVA EROGATORI PUBBLICI

180032 - PRESIDIO OSPEDALIERO "S. GIOVANNI DI DIO" - CROTONE

Mobilità Attiva Intra-regionale

Totale Prestazioni Ricoveri per Reparto - dal 01-01-2018 al 31-12-2018

P.O. Crotone - Mobilità Infra-Regione - anno 2018					
cod. disciplina	disciplina	cod. ASP	ASP	numero casi	importo
0801	CARDIOLOGIA	201	A.S.P. COSENZA	31	179.480,00
		203	A.S.P. CATANZARO	2	7.061,00
		204	A.S.P. VIBO VALENTIA	2	4.451,00
		205	A.S.P. REGGIO CALABRIA	1	2.443,00
		Totale			36
0901	CHIRURGIA GENERALE	201	A.S.P. COSENZA	47	178.453,00
		203	A.S.P. CATANZARO	9	18.066,00
		204	A.S.P. VIBO VALENTIA	2	14.694,00
		205	A.S.P. REGGIO CALABRIA	6	17.307,00
		Totale			64
2101	GERIATRIA	201	A.S.P. COSENZA	12	31.906,00
		203	A.S.P. CATANZARO	6	14.711,00
		204	A.S.P. VIBO VALENTIA	1	429,00
		205	A.S.P. REGGIO CALABRIA	6	16.873,00
		Totale			25
2401	MALATTIE INFETTIVE E TROPICALI	201	A.S.P. COSENZA	9	24.809,00
		203	A.S.P. CATANZARO	9	22.484,00
		Totale			18
2601	MEDICINA GENERALE	201	A.S.P. COSENZA	23	77.839,00
		203	A.S.P. CATANZARO	12	29.753,00
		205	A.S.P. REGGIO CALABRIA	1	4.013,00
		Totale			36
2901	NEFROLOGIA	201	A.S.P. COSENZA	12	24.491,00
		203	A.S.P. CATANZARO	4	7.433,00
		204	A.S.P. VIBO VALENTIA	2	1.300,00
		Totale			18
3201	NEUROLOGIA	201	A.S.P. COSENZA	11	34.946,00
		203	A.S.P. CATANZARO	8	17.791,00
		205	A.S.P. REGGIO CALABRIA	1	2.543,00
		Totale			20
3601	ORTOPEDIA E TRAUMATOLOGIA	201	A.S.P. COSENZA	62	298.339,00
		203	A.S.P. CATANZARO	13	58.275,00
		204	A.S.P. VIBO VALENTIA	1	8.837,00
		205	A.S.P. REGGIO CALABRIA	6	18.323,00
		Totale			82
3701	OSTETRICIA E GINECOLOGIA	201	A.S.P. COSENZA	139	216.206,00
		203	A.S.P. CATANZARO	33	59.061,00
		204	A.S.P. VIBO VALENTIA	2	1.451,00
		205	A.S.P. REGGIO CALABRIA	1	725,00
		Totale			175
3901	PEDIATRIA	201	A.S.P. COSENZA	42	34.385,00
		203	A.S.P. CATANZARO	15	10.933,00
		204	A.S.P. VIBO VALENTIA	8	3.355,00
		205	A.S.P. REGGIO CALABRIA	7	7.508,00
		Totale			72
4001	PSICHIATRIA	201	A.S.P. COSENZA	9	15.538,00
		203	A.S.P. CATANZARO	3	4.432,00
		205	A.S.P. REGGIO CALABRIA	1	1.942,00
		Totale			13



4901	TERAPIA INTENSIVA	201	A.S.P. COSENZA	7	96.257,00
		203	A.S.P. CATANZARO	7	56.988,00
		205	A.S.P. REGGIO CALABRIA	7	71.921,00
		Totale		21	225.166,00
5001	UNITA' CORONARICA	201	A.S.P. COSENZA	9	23.589,00
		203	A.S.P. CATANZARO	3	4.551,00
		204	A.S.P. VIBO VALENTIA	1	587,00
		Totale		13	28.727,00
5101	MEDICINA D'URGENZA	201	A.S.P. COSENZA	7	10.591,00
		203	A.S.P. CATANZARO	3	2.963,00
		204	A.S.P. VIBO VALENTIA	1	1.497,00
		205	A.S.P. REGGIO CALABRIA	1	3.289,00
		Totale		12	18.340,00
6201	PATOLOGIA NEONATALE	201	A.S.P. COSENZA	56	62.218,00
		203	A.S.P. CATANZARO	16	16.850,00
		Totale		72	79.068,00
6401	ONCOLOGIA MEDICA	201	A.S.P. COSENZA	81	298.554,00
		203	A.S.P. CATANZARO	8	22.050,00
		204	A.S.P. VIBO VALENTIA	1	1.080,00
		205	A.S.P. REGGIO CALABRIA	2	8.278,00
		Totale		92	329.962,00
7301	TERAPIA INTENSIVA NEONATALE	201	A.S.P. COSENZA	1	1.538,00
		203	A.S.P. CATANZARO	2	10.870,00
		Totale		3	12.408,00
9801	DS MULTISPEC. CHIRURGICO	201	A.S.P. COSENZA	55	83.395,00
		203	A.S.P. CATANZARO	43	67.690,00
		204	A.S.P. VIBO VALENTIA	3	3.644,00
		205	A.S.P. REGGIO CALABRIA	2	3.664,00
		Totale		103	158.393,00
0201	DH MULTISPEC. MEDICO	201	A.S.P. COSENZA	25	33.620,00
		203	A.S.P. CATANZARO	11	16.280,00
		205	A.S.P. REGGIO CALABRIA	6	2.648,00
		Totale		42	52.548,00
<b>TOTALE GENERALE</b>		201	<b>A.S.P. COSENZA</b>	<b>638</b>	<b>1.726.154,00</b>
		203	<b>A.S.P. CATANZARO</b>	<b>198</b>	<b>425.758,00</b>
		204	<b>A.S.P. VIBO VALENTIA</b>	<b>24</b>	<b>41.325,00</b>
		205	<b>A.S.P. REGGIO CALABRIA</b>	<b>48</b>	<b>161.477,00</b>
		<b>Totale</b>		<b>908</b>	<b>2.354.714,00</b>



**180032 - PRESIDIO OSPEDALIERO "S. GIOVANNI DI DIO" - CROTONE**

**Mobilità Attiva extraregionale**

**Totale Prestazioni Ricoveri per Reparto - dal 01-01-2018 al 31-12-2018**

P.O. Crotone - Mobilità Extra-Regione - anno 2018					
cod. disciplina	disciplina	cod. Regione	Regione	numero casi	importo
0801	CARDIOLOGIA	030	LOMBARDIA	2	5.751,00
		070	LIGURIA	1	16.573,00
		090	TOSCANA	2	4.873,00
		110	MARCHE	1	4.756,00
		120	LAZIO	1	2.393,00
		130	ABRUZZO	1	4.009,00
		150	CAMPANIA	5	4.115,00
		Totale			13
0901	CHIRURGIA GENERALE	010	PIEMONTE	3	1.392,00
		030	LOMBARDIA	12	19.341,00
		050	VENETO	1	5.735,00
		070	LIGURIA	1	2.091,00
		080	EMILIA ROMAGNA	4	2.339,00
		090	TOSCANA	2	1.350,00
		100	UMBRIA	1	179,00
		120	LAZIO	5	5.781,00
		160	PUGLIA	1	4.498,00
		Totale			30
2101	GERIATRIA	010	PIEMONTE	1	5.493,00
		030	LOMBARDIA	2	7.577,00
		070	LIGURIA	1	2.086,00
		080	EMILIA ROMAGNA	1	4.161,00
		100	UMBRIA	1	4.824,00
		120	LAZIO	1	974,00
		150	CAMPANIA	2	3.845,00
		170	BASILICATA	1	2.800,00
		Totale			10
2401	MALATTIE INFETTIVE E TROPICALI	030	LOMBARDIA	3	6.473,00
		050	VENETO	1	261,00
		080	EMILIA ROMAGNA	2	11.744,00
		120	LAZIO	2	4.081,00
		150	CAMPANIA	4	7.060,00
		190	SICILIA	1	1.044,00
Totale			13	30.663,00	
2601	MEDICINA GENERALE	010	PIEMONTE	4	13.588,00
		030	LOMBARDIA	10	25.601,00
		070	LIGURIA	1	3.734,00
		080	EMILIA ROMAGNA	4	10.395,00
		090	TOSCANA	1	3.802,00
		100	UMBRIA	1	1.004,00
		110	MARCHE	2	7.360,00
		120	LAZIO	3	12.473,00
		150	CAMPANIA	7	20.714,00
		170	BASILICATA	1	559,00
		190	SICILIA	2	5.209,00
		Totale			36



2901	NEFROLOGIA	010	PIEMONTE	1	3.734,00	
		030	LOMBARDIA	1	3.734,00	
		050	VENETO	1	260,00	
		070	LIGURIA	1	220,00	
		080	EMILIA ROMAGNA	1	3.734,00	
		Totale			5	11.682,00
3201	NEUROLOGIA	030	LOMBARDIA	3	7.422,00	
		080	EMILIA ROMAGNA	2	2.515,00	
		120	LAZIO	1	3.289,00	
		Totale			6	13.226,00
3601	ORTOPEDIA E TRAUMATOLOGIA	010	PIEMONTE	3	7.268,00	
		030	LOMBARDIA	13	37.741,00	
		070	LIGURIA	3	13.393,00	
		080	EMILIA ROMAGNA	5	33.783,00	
		120	LAZIO	5	28.849,00	
		130	ABRUZZO	1	6.099,00	
		150	CAMPANIA	1	195,00	
		160	PUGLIA	1	1.266,00	
		190	SICILIA	3	9.388,00	
		Totale			35	137.982,00
3701	OSTETRICIA E GINECOLOGIA	010	PIEMONTE	5	5.861,00	
		030	LOMBARDIA	4	5.862,00	
		042	P.A. TRENTO	1	1.272,00	
		050	VENETO	2	2.544,00	
		070	LIGURIA	3	4.333,00	
		080	EMILIA ROMAGNA	5	8.000,00	
		090	TOSCANA	3	3.470,00	
		120	LAZIO	5	5.150,00	
		150	CAMPANIA	3	832,00	
		160	PUGLIA	1	1.436,00	
		190	SICILIA	1	3.027,00	
		Totale			33	41.787,00
		3901	PEDIATRIA	010	PIEMONTE	1
020	VDA			1	1.660,00	
030	LOMBARDIA			9	9.175,00	
050	VENETO			3	3.482,00	
060	FVG			1	3.802,00	
070	LIGURIA			3	5.215,00	
080	EMILIA ROMAGNA			5	3.455,00	
090	TOSCANA			2	3.267,00	
110	MARCHE			1	214,00	
120	LAZIO			2	2.962,00	
150	CAMPANIA			5	3.802,00	
Totale				33	38.456,00	
4001	PSICHIATRIA			080	EMILIA ROMAGNA	3
		090	TOSCANA	1	1.620,00	
		120	LAZIO	1	1.942,00	
		Totale			5	9.115,00
4901	TERAPIA INTENSIVA	030	LOMBARDIA	1	666,00	
		160	PUGLIA	1	2.221,00	
		Totale			2	2.887,00
5001	UNITA' CORONARICA	010	PIEMONTE	2	3.964,00	
		030	LOMBARDIA	1	587,00	
		090	TOSCANA	2	5.287,00	
		120	LAZIO	1	587,00	
		150	CAMPANIA	3	2.873,00	
		160	PUGLIA	2	6.754,00	
Totale			11	20.052,00		



5101	MEDICINA D'URGENZA	010	PIEMONTE	1	134,00
		030	LOMBARDIA	2	2.315,00
		050	VENETO	1	953,00
		070	LIGURIA	1	2.710,00
		080	EMILIA ROMAGNA	3	2.813,00
		090	TOSCANA	1	3.558,00
		110	MARCHE	1	1.272,00
		120	LAZIO	4	10.251,00
		130	ABRUZZO	2	2.603,00
		170	BASILICATA	2	4.547,00
		Totale			18
6201	PATOLOGIA NEONATALE	030	LOMBARDIA	3	1.680,00
		050	VENETO	1	560,00
		070	LIGURIA	1	560,00
		080	EMILIA ROMAGNA	4	2.240,00
		090	TOSCANA	1	560,00
		160	PUGLIA	1	5.435,00
		Totale			11
6401	ONCOLOGIA MEDICA	030	LOMBARDIA	3	1.993,00
		080	EMILIA ROMAGNA	4	8.278,00
		120	LAZIO	3	8.659,00
		150	CAMPANIA	1	828,00
		160	PUGLIA	1	15.453,00
		170	BASILICATA	3	7.001,00
		200	SARDEGNA	2	2.534,00
		Totale			17
9801	DS MULTISPECIALISTICO CHIRURGICO	030	LOMBARDIA	4	6.495,00
		050	VENETO	1	3.468,00
		080	EMILIA ROMAGNA	2	3.094,00
		120	LAZIO	2	3.029,00
		130	ABRUZZO	1	566,00
		190	SICILIA	3	4.390,00
		Totale			13
0201	DH MULTISPECIALISTICO MEDICO	030	LOMBARDIA	2	1.296,00
		070	LIGURIA	1	864,00
		080	EMILIA ROMAGNA	4	3.240,00
		090	TOSCANA	1	432,00
		110	MARCHE	2	948,00
		120	LAZIO	4	7.344,00
		150	CAMPANIA	1	432,00
		160	PUGLIA	1	178,00
		190	SICILIA	1	216,00
Totale			17	14.950,00	
<b>TOTALE GENERALE</b>				<b>308</b>	<b>650.154,00</b>



**180032 - PRESIDIO OSPEDALIERO "S. GIOVANNI DI DIO" - CROTONE**

**Mobilità extranazione**

**Totale Prestazioni Ricoveri per Reparto - dal 01-01-2018 al 31-12-2018**

P.O. Crotone - Mobilità Extra-Nazione - anno 2018			
cod. disciplina	disciplina	numero casi	importo
0801	CARDIOLOGIA	1	3.377,00
0901	CHIRURGIA GENERALE	6	14.394,00
2401	MALATTIE INFETTIVE E TROPICALI	15	62.977,00
2601	MEDICINA GENERALE	3	4.486,00
2901	NEFROLOGIA	3	7.602,00
3201	NEUROLOGIA	1	442,00
3201	NEUROLOGIA	1	2.393,00
3601	ORTOPEDIA E TRAUMATOLOGIA	1	377,00
3701	OSTETRICIA E GINECOLOGIA	7	7.842,00
3901	PEDIATRIA	8	11.669,00
4001	PSICHIATRIA	2	3.884,00
4901	TERAPIA INTENSIVA	1	34.546,00
5101	MEDICINA D'URGENZA	1	1.399,00
6201	PATOLOGIA NEONATALE	3	11.706,00
6401	ONCOLOGIA MEDICA	1	2.968,00
0201	DH MULTISPEC. MEDICO	2	864,00
<b>TOTALE GENERALE</b>		<b>56</b>	<b>170.926,00</b>

**RIEPILOGO GENERALE MOBILITA' ATTIVA 2018 STRUTTURE PUBBLICHE**

Intraregionale	Ricoveri	908	2.354.714
Extraregionale	Ricoveri	308	650.154
Extranazione	Ricoveri	56	170.926
<b>Totale</b>		<b>1272</b>	<b>3.175.794</b>



## Tabella 2

### **MOBILITÀ ATTIVA EROGATORI PRIVATI ACCREDITATI**

#### Case di Cura private accreditate

#### Mobilità attiva infraregionale

#### Totale Prestazioni per Reparto - dal 01-01-2018 al 31-12-2018

Cod Struttura	Struttura	Cod Disc	Disciplina	Cod ASP	ASP	N. casi	Importo	Degenza totale		
180045	C.C. S. RITA	5601	RIABILITAZIONE INTENSIVA	201	A.S.P. COSENZA	14	73.909,37	300		
				203	A.S.P. CATANZARO	8	42.258,71	169		
				204	A.S.P. VIBO VALENTIA	2	14.056,00	56		
				205	A.S.P. REGGIO CALABRIA	11	77.408,40	324		
		6001	LUNGODEGENZA	201	A.S.P. COSENZA	3	22.022,00	147		
				203	A.S.P. CATANZARO	3	20.174,00	131		
				204	A.S.P. VIBO VALENTIA	1	10.164,00	70		
		TOTALE						42	259.992,48	1.197
		180054	C.C. ISTITUTO S. ANNA	5601	RIABILITAZIONE INTENSIVA	201	A.S.P. COSENZA	43	411.569,21	1.615
						203	A.S.P. CATANZARO	67	691.945,04	2.638
204	A.S.P. VIBO VALENTIA					23	216.032,94	819		
205	A.S.P. REGGIO CALABRIA					58	544.227,68	2.070		
6001	LUNGODEGENZA			201	A.S.P. COSENZA	18	583.474,00	2.227		
				203	A.S.P. CATANZARO	10	351.604,00	1.342		
				204	A.S.P. VIBO VALENTIA	7	152.746,00	583		
				205	A.S.P. REGGIO CALABRIA	22	1.053.764,00	4.022		
7501	UNITA' GRAVI CEREBROLESI			201	A.S.P. COSENZA	20	545.200,00	1.160		
				203	A.S.P. CATANZARO	21	423.470,00	901		
				204	A.S.P. VIBO VALENTIA	8	203.040,00	432		
				205	A.S.P. REGGIO CALABRIA	46	1.234.220,00	2.626		
7502	UNITA' DI RISVEGLIO			201	A.S.P. COSENZA	12	272.130,00	579		
				203	A.S.P. CATANZARO	4	86.010,00	183		
				204	A.S.P. VIBO VALENTIA	12	180.950,00	385		
				205	A.S.P. REGGIO CALABRIA	39	721.920,00	1.536		
TOTALE						410	7.672.302,87	23.118		
180085	C.C. ROMOLO HOSPITAL			4301	UROLOGIA	201	A.S.P. COSENZA	618	2.817.189,00	1.900
						203	A.S.P. CATANZARO	85	379.567,00	316
						204	A.S.P. VIBO VALENTIA	24	110.034,00	73
		205	A.S.P. REGGIO CALABRIA			80	353.579,00	231		
		5601	RIABILITAZIONE INTENSIVA	201	A.S.P. COSENZA	140	165.276,40	842		
				203	A.S.P. CATANZARO	38	44.197,60	230		
				204	A.S.P. VIBO VALENTIA	7	7.474,00	37		
				205	A.S.P. REGGIO CALABRIA	19	25.088,40	128		
		TOTALE						1.011	3.902.405,40	3.757
		180101	C.C. CALABRO DENTAL	1001	CHIRURGIA MAXILLO FACCIALE	201	A.S.P. COSENZA	382	827.323,00	382
203	A.S.P. CATANZARO					255	549.426,00	255		
204	A.S.P. VIBO VALENTIA					38	83.711,00	38		
205	A.S.P. REGGIO CALABRIA					116	249.531,00	116		
3501	ODONTO STOMATOLOGIA			201	A.S.P. COSENZA	67	109.891,00	67		
				203	A.S.P. CATANZARO	71	124.462,00	71		
				204	A.S.P. VIBO VALENTIA	19	33.207,00	19		
				205	A.S.P. REGGIO CALABRIA	29	47.485,00	29		
TOTALE						977	2.025.036,00	977		



180102	C.C. SADEL DI SALVATORE BAFFA	5601	RIABILITAZIONE INTENSIVA	201	A.S.P. COSENZA	29	99.002,73	417
				203	A.S.P. CATANZARO	4	12.443,24	52
				204	A.S.P. VIBO VALENTIA	3	14.714,64	60
				205	A.S.P. REGGIO CALABRIA	3	10.468,08	31
TOTALE						39	136.628,69	560
180103	C.C. MADONNA DELLO SCOGLIO	7101	REUMATOLOGIA	201	A.S.P. COSENZA	251	504.769,00	2.004
				203	A.S.P. CATANZARO	155	371.557,00	1.230
				204	A.S.P. VIBO VALENTIA	65	146.359,00	509
				205	A.S.P. REGGIO CALABRIA	20	38.163,00	152
TOTALE						491	1.060.848,00	3.895
180107	C.C. MARRELLI HOSPITAL	0901	CHIRURGIA GENERALE	201	A.S.P. COSENZA	48	261.611,00	177
				203	A.S.P. CATANZARO	29	195.600,00	126
				204	A.S.P. VIBO VALENTIA	1	7.113,00	3
				205	A.S.P. REGGIO CALABRIA	12	68.877,00	48
		3601	ORTOPEDIA E TRAUMATOLOGIA	201	A.S.P. COSENZA	42	164.750,00	123
				203	A.S.P. CATANZARO	44	173.171,00	136
				204	A.S.P. VIBO VALENTIA	4	31.212,00	24
				205	A.S.P. REGGIO CALABRIA	14	61.643,00	43
TOTALE						194	963.977,00	680
<b>TOTALE GENERALE</b>						<b>3.164</b>	<b>16.021.190,44</b>	<b>34.184</b>

### AZIENDA SANITARIA PROVINCIALE DI CROTONE

#### Case di Cura private accreditate

#### Mobilità extra-Regione

#### Totale Prestazioni per Reparto - dal 01-01-2018 al 31-12-2018

Cod Struttura	Struttura	Cod Regione	Regione	N. casi	Importo
180045	C.C. S. RITA	010	PIEMONTE	3	14.307,00
		090	TOSCANA	1	1.777,59
		170	BASILICATA	1	9.240,00
		190	SICILIA	1	12.097,55
		TOTALE STRUTTURA			
180054	C.C. ISTITUTO S. ANNA	010	PIEMONTE	3	102.730,90
		030	LOMBARDIA	5	114.104,40
		050	VENETO	4	57.486,46
		110	MARCHE	3	61.401,60
		120	LAZIO	3	48.839,30
		150	CAMPANIA	19	492.052,08
		160	PUGLIA	32	663.204,59
		170	BASILICATA	6	135.489,40
		190	SICILIA	1	95.368,00
TOTALE STRUTTURA				76	1.770.676,73
180085	C.C. ROMOLO HOSPITAL	010	PIEMONTE	5	15.529,00
		030	LOMBARDIA	13	41.209,60
		050	VENETO	3	11.960,00
		080	EMILIA ROMAGNA	4	21.084,00
		090	TOSCANA	4	15.717,20
		120	LAZIO	5	18.175,00
		140	MOLISE	2	8.994,00
		150	CAMPANIA	4	21.084,00
		160	PUGLIA	64	255.614,80
		170	BASILICATA	9	32.704,00
		190	SICILIA	4	19.299,00
TOTALE STRUTTURA				117	461.370,60



180101	C.C. CALABRO DENTAL	010	PIEMONTE	1	2.134,00
		030	LOMBARDIA	6	11.781,00
		070	LIGURIA	4	8.286,00
		080	EMILIA ROMAGNA	6	13.017,00
		090	TOSCANA	2	4.163,00
		120	LAZIO	5	10.633,00
		150	CAMPANIA	6	11.995,00
		160	PUGLIA	9	16.782,00
		170	BASILICATA	8	14.333,00
		190	SICILIA	6	11.836,00
TOTALE STRUTTURA			53	104.960,00	
180102	C.C. SADEL DI SALVATORE BAFFA	010	PIEMONTE	1	1.382,57
		030	LOMBARDIA	1	7.653,59
		070	LIGURIA	3	10.566,86
		120	LAZIO	2	11.159,39
		130	ABRUZZO	1	5.678,47
		170	BASILICATA	2	7.702,96
TOTALE STRUTTURA			10	44.143,84	
180103	C.C. MADONNA DELLO SCOGLIO	010	PIEMONTE	4	8.959,00
		030	LOMBARDIA	8	16.288,00
		060	FVG	3	4.641,00
		120	LAZIO	5	9.101,00
		150	CAMPANIA	10	24.088,00
		160	PUGLIA	27	54.255,00
		190	SICILIA	83	170.001,00
		TOTALE STRUTTURA			140
180107	C.C. MARRELLI HOSPITAL	020	VDA	1	2.834,00
		030	LOMBARDIA	2	4.517,00
		070	LIGURIA	1	12.376,00
		080	EMILIA ROMAGNA	2	11.780,00
		110	MARCHE	1	5.681,00
		120	LAZIO	9	43.657,00
		130	ABRUZZO	2	59.597,00
		150	CAMPANIA	7	33.114,00
		160	PUGLIA	45	207.799,00
		170	BASILICATA	3	18.167,00
		190	SICILIA	20	77.072,00
TOTALE STRUTTURA			93	476.594,00	
<b>TOTALE GENERALE</b>				<b>495</b>	<b>3.182.500,31</b>

**RIEPILOGO GENERALE MOBILITA' ATTIVA 2018  
 STRUTTURIVATE ACCREDITATE**

	n. casi	valore
Erogatori privati		
Mobilità intraregione	3164	16.021.190
Mobilità estraregione	495	3.182.500
<b>Totale</b>	<b>3.659</b>	<b>19.203.690</b>



**Riepilogo Generale Mobilità Attiva ASP Crotone**  
**Totale Prestazioni strutture pubbliche e privati accreditate dal 01-01-2018 al 31-12-2018**

<b>Erogatori Pubblici (P.O. di Crotone)</b>	<b>n. casi</b>	<b>valore</b>
Mobilità intraregione	1.059	2.812.335
Mobilità extraregione	339	826.355
Mobilità estranazione	190	448.837
<b>Totale</b>	<b>1.588</b>	<b>4.087.527</b>
<b>Erogatori privati</b>	<b>n. casi</b>	<b>valore</b>
Mobilità intra regione	3002	13.158.099
Mobilità estraregione	537	3.578.578
<b>Totale</b>	<b>3.539</b>	<b>16.736.677</b>
Mobilità intraregione	<b>4.061</b>	<b>15.970.434</b>
Mobilità extraregione	<b>876</b>	<b>4.404.933</b>
Mobilità estranazione	<b>190</b>	<b>448.837</b>
<b>TOTALE MOBILITA' ATTIVA</b>	<b>5.127</b>	<b>20.824.204</b>